ANNO XXVI
Rio de Janeiro — Sabbado, 10 de Abril de 1937
N. 9.037

A NOITE
EDIÇÃO DA MANHÃ

Redactor-chefe : Carvalho Netto
Director-Gerente: Octavio Lima

Redacção : Praça Mauá, 7. Telephones : Mesa de ligações internas 23-1910. Informações 23-1556. Carioca-reporter 23-4090

ASSIGNATURAS :
Por 12 mezes.................. 35$000
Por 6 mezes.................. 18$000
NUMERO AVULSO: 100 RÉIS

SENSAÇÃO NA POLITICA

Regressa hoje o general Flores da Cunha

Um telegramma do governador gaúcho ao presidente da Republica

O GENERAL FLORES DA CUNHA ENVIOU HONTEM AO PRESIDENTE DA REPUBLICA O SEGUINTE TELEGRAMMA:

"Presidente Getulio Vargas — Palacio Rio Negro — Petropolis. — Devo communicar lealmente a V. Excia. que para attender ao appello dos meus companheiros, regressarei ao meu Estado, onde continuarei a empenhar os maiores esforços para mantel-o indemne das agitações facciosas sempre nefastas aos altos interesses moraes e economicos daquella terra prodigiosa e heroica.

Cumprirei o meu dever até esgotar todas as minhas energias. — Saudações attenciosas. — Flores da Cunha".

ala á imprensa úcha o Sr. Assis Brasil

RTO ALEGRE, 9 (Serviço especial
OITE) — No momento em que se
ma para deixar Porto Alegre, o
sis Brasil viu-se assediado pe-
resentantes dos jornaes gauchos,
sbes o seguinte:
m á Pedras Altas tratar apenas
nha fazenda. Estou de ha muito
ado da politica. No entanto, alta-
e satisfeito com a perfeita uni-
ecções existente entre os mem-
o Directorio Central do Partido
dor. No duello que dentro em
ue travar o Partido Liberta-
rá em guarda.

O Partido Libertador e a successão presidencial

PORTO ALEGRE, 9 (Serviço especial d'A NOITE) — Na sua reunião de hoje á tarde, a Assembléa do Partido Libertador approvou por unanimidade um voto para que as demarches para a escolha do nome mais provavel á successão presidencial se processem com brevidade, afim de que venha a facilitar uma consulta prévia a respeito, sendo o referido voto estendido á organisação dos preparativos da proxima campanha eleitoral.

Reune-se a Commissão Central do P.R.R.

PORTO ALEGRE, 9 (Serviço especial d'A NOITE) — Sob a presidencia do Sr. Borges de Medeiros reuniu-se hoje, a Commissão Central do Partido Republicano, afim de tratar de assumptos inherentes ás politicas estadual e nacional.

Quanto ao problema da successão presidencial já é conhecido o seu ponto de vista, que será o mesmo a ser adoptado pelo Partido Libertador, conhecido através da nota distribuida á imprensa. A mesma orientação será seguida quanto á politica estadual, approvando a Assembléa tudo que seja interesse do Rio Grande, não fazendo opposição systematica.

RAPTO!

Vinte e cinco carros da policia no encalço do bandido !

LOS ANGELES, 9 (United Press) — Urgente — Vinte e cinco carros da policia sairam em procura da menina Dolores Snyder, de quatro annos de idade, que, segundo se noticia, foi hoje raptada por um homem idoso, que a levou comsigo em um automovel. Dolores estava brincando na calçada, nas immediações de um armazem de seu pae, quando o supposto raptor parou seu automovel, offereceu uma maçã á creança se ella entrasse no carro, e, não sendo acceita sua proposta, agarrou-a e levou-a no automovel.

Mas a menina raptada foi encontrada chorando numa rua distante

LOS ANGELES, 9 (United Press) — Urgente — A menina Dolores Snyder, que, segundo se noticiou, fôra hoje raptada em um automovel dirigido por um homem idoso, acaba de ser encontrada chorando em uma rua distante algumas milhas de sua casa.

O CASO DA SRA. FONTAGNES

FOI a primeira noticia que nos veiu... Em uma das "gares" parisienses, a Sra. Fontagnes desfechou o seu revolver, ferindo o embaixador da França na Italia, o Sr. Chambrun, no momento exacto em que o velho diplomata tomava o trem que o deveria conduzir a Roma.

A impressão inicial foi a de um attentado politico, muito commum na Europa. As agencias telegraphicas entraram, depois, a complicar a historia. E como a autora do attentado era mulher e bonita, não faltaram maliciosos para fazer uma insinuação perversa a respeito do Conde de Chambrun...

Outras versões vieram a seguir e entre ellas a de que a Sra. Fontagnes, se não se póde dizer, propriamente, que seja uma desequilibrada, é, pelo menos, uma descontrolada...

Minha opinião a respeito é já um pouco diversa.

Tenho para mim, bem vistas e examinadas as cousas, que nos achamos em face de uma grande e grossa "chantage", em que a victima representa um papel de quasi nenhuma importancia.

A Sra. Fontagnes, que já foi casada e se separou do marido, que andou tentando a vida no theatro e acabou se fazendo jornalista, realisa o typo da mulher que procura a aventura, sem ter acertado, ainda, um golpe feliz na vida.

Tendo estado em Roma e conseguido entrevistar Mussolini, a Sra. Fontagnes quer agora convencer ao publico que ella foi amante do Duce.

Em primeiro logar, Mussolini, a despeito de sua alta personalidade, é, em summa, um homem como os outros e não seria nada de mais que elle sympathisasse, ou gostasse de uma mulher.

O facto é, porém, o seguinte: por isso, ou por aquillo, por esse, ou aquelle motivo, o chefe do governo italiano tem levado, no capitulo das conquistas mundanas, uma vida de alheiamento absoluto. Não se aponta um "caso" seu na Italia. Não se sabe de nenhuma mulher que se houvesse atravessado, até hoje, em seu caminho.

A Sra. Fontagnes, segundo dizem todos, é joven e formosa, com curso completo na arte de agradar. Não surprehenderia a ninguem que qualquer pessoa se apaixonasse por ella, o que seria mesmo natural. Vae daí o enredo que a Sra. Fontagnes armou em torno de si e do Duce, pretendendo ter descoberto, nos austeros salões do senhor todo poderoso da Italia, uma passagem secreta, conduzindo a uma authentica "garçonière", aonde Mussolini a teria recebido por innumeras vezes e onde ella não haveria de ter sido a primeira a entrar...

A heroina dessa historia diz-se apaixonada pelo Duce e, no seu apartamento, — o que parece scena de theatro, armada de proposito para produzir effeito — foi encontrada uma infinidade de retratos de Mussolini, que a antiga comediante trazia collocados em cada canto da casa. Tudo indica, assim, pelo barulho suspeito que se está fazendo, por certos pormenores, mesmo, que têm apparecido, que mais se trata, aqui, de uma frande encommendada para produzir escandalo em torno á vida particular de Mussolini, até aqui impeccavel e de uma linha de compostura verdadeiramente singular, do que de um romance de amor vivido pela Sra. Fontagnes e que o Sr. Chambrun houvesse, porventura, embaraçado, entendendo-se com a policia italiana afim de que ella fosse recambiada para Paris.

Heitor Moniz

O sepultamento de frei Luiz

Flagrante feito quando o corpo de Frei Luiz era conduzido pelos irmãos franciscanos

PETROPOLIS, 9 (Da Succursal d'A NOITE) — Conforme estava annunciado, realisou-se, hoje, ás 16,30, o enterramento de Frei Luiz Reinke, o bonissimo sacerdote, cujas obras de construcção social e religiosa o tornaram credor de immensa e inesquecivel gratidão publica. O corpo do franciscano saiu da egreja Coração de Jesus para o cemiterio municipal desta cidade, acompanhado de grande numero de admiradores da sua alma generosa e do seu dynamico espirito de iniciativa. O governo local se associou ás homenagens posthumas prestadas pelo clero e pelo povo em geral ao digno discipulo de Christo, tendo o prefeito, Sr. Yedo Fiuza, mandado depositar uma bella corôa sobre o esquife, em nome da cidade.

utro que trocou os direitos reaes pelo amor !

rincipe Nicoláo da Rumania deixou de rar entre os membros da Casa Real

O principe Nicoláo e sua esposa

CAREST, 9 (Havas) —
Dolebene é o nome da
om quem casou em ou-
e 1931 o principe Nicho-
n consentimento do rei,
a familia real.
cordo com a lei, o casa-
é inexistente e foi annu-
lo tribunal em dezembro
mo anno.
ncia-se que na reunião
elho da Corôa convoca-
hoje á tarde, o princi-
holas pediria a dispensa
as suas prerogativas,
poder legalisar seu ca-
realisado em 1932 nesta capital com uma senhora da sociedade de Bucarest, contrariando os estatutos da familia real.

Adeanta-se que o presidente do conselho acceitará a solicitação do principe que, por esse motivo, deixará de figurar entre os membros da familia real.

Confirma-se a noticia

BUCAREST, 9 (U. P.) — Urgente — Confirma-se officialmente a noticia de que o principe Nicholas, irmão do rei Carol, renunciou a todos os seus titulos, em virtude de um desaccordo com a familia real.

Não foi sepultado

O cadaver de Salim ficou na capella do cemiterio de Inhaúma

Foi a agitação da vida que levava, que impulsionou Salim Raed ao suicidio, no qual foi arrastada, num pacto sinistro, sua noiva, Cecilia Pinto Figueira. Não se podiam casar, pois, Salim era casado. Cultivaram o amor sem illusões sobre quaes fossem suas consequencias.

E, quando se tornou insustentavel a situação, afogaram, num frasco de veneno, as maguas que os atormentavam.

Morreram juntos como não puderam viver.

Esta a tragedia de que A NOITE se occupou em amplas reportagens.

Não foi sepultado

Salim morreu. Os numerosos incidentes registados no posto Central de Assistencia, o desejo da familia em levar o cadaver, directamente para sua residencia, em Olaria. Houve "demarches" e, sómente ás quatro horas de hontem, em ambulancia, foi o corpo removido para a casa da rua Silva e Souza n. 88, de onde, ás 17 horas, saiu o feretro, com grande acompanhamento, para o cemiterio de Inhauma.

Ali novo incidente estava reservado para a cadeia dos que povoaram o so-

(CONTINU'A NA 2ª PAG.)

O tragico desastre de Barreiros

Deverão chegar hoje ao Rio, em carro especial ligado ao nocturno paulista, os jornalistas Carlos Eiras e Vital Bezerra

O que dizem os ultimos boletins medicos

Perdura no espirito publico a tristeza provocada pelo desastre de que foram victimas os jornalistas Vital Bezerra de Freitas, Carlos Eiras e a familia deste ultimo. Em successivas e amplas reportagens A NOITE vem trazendo seus leitores ao par do estado dos feridos.

Infelizmente, segundo os ultimos informes que conseguimos obter dos medicos que se encontram á sua cabeceira, são ainda sombrios os prognosticos em torno do estado daquelles nossos prezados collegas. As Sras. Carlos Eiras e Helia Lignory apresentam sensiveis melhoras, sendo lisongeiro o estado de ambas.

A precariedade de apparelhamento com que lutam os medicos na Santa Casa de Rezende, fez com que a remoção dos feridos para esta capital fosse apressada. Esta madrugada, ainda, serão elles transferidos para o Rio, afim de serem internados em casas de saude.

O resultado do exame de Raios X

REZENDE, 9 (Serviço especial d'A NOITE, pelo telephone) — Conforme foi noticiado, chegaram aqui os apparelhos de raios X a cujo exame deveriam ser submettidos os jornalistas Carlos Eiras e Vital Bezerra de Freitas. Este se realisou tão depressa desembarcou aqui o material enviado para tal fim.

Reveladas as chapas, ficou constatado que o secretario do "Diario da Noite" soffrera fracturas multiplas dos ossos da face e do frontal. Essas fracturas, irradiando-se, interessavam a base do craneo. O nosso confrade Bezerra de Freitas soffreu esmagamento da 1ª vertebra lombar da columna vertebral.

Aggravado o estado de Carlos Eiras

REZENDE, 9 (Serviço especial d'A NOITE, pelo telephone) — A' tarde,

(CONTINU'A NA 2ª PAG.)

EXODO!

Acossadas pelas tempestades de areia, 86.546 familias americanas abandonam o Middle West

MOVIMENTO E' CONSIDERADO MAIS IMPORTANTE DO UE A FAMOSA "CORRIDA PARA O OURO" DE 1848

FRANCISCO, 9 — s) — Os serviços de ros aos desempre- da California, declararam que o exodo das familias de fazendeiros do Middle West que, fugindo ás tempestades de areia occorridas em 1936 e no corrente anno, procuraram refugio na California, era mais importante, numericamente, do que a emigração para o oeste por occasião da corrida para o ouro, em 1848.

Nos ultimos quinze mezes 86.546 familias abandonaram as fazendas situadas nas regiões assoladas pela secca, no Middle West, afim de se estabelecer na California. Na época da corrida para o ouro, o numero de pessoas que vieram para a California attingiu 86.000, durante dois annos.

Gryphos

A ORDEM DOS MEDICOS

A classe medica do paiz agita-se actualmente em torno do projecto de creação da Ordem dos Medicos do Brasil. Dividem-se as opiniões e tecem-se os mais desencontrados commentarios. O que não deixa duvidas, em tudo isso, é a necessidade que ha de se organisarem os nossos esculapios, para que fique perfeitamente regulamentado o exercicio da profissão medica, tendo-se em vista os superiores interesses da collectividade. Entretanto, o projecto em apreço, se bem que aproveitavel em suas linhas geraes, parece peccar por excesso de minucias, perfeitamente dispensaveis e capazes de provocar ulteriores confusões e conflictos. Pelos estatutos da projectada Ordem, por exemplo, um medico que tenha o seu campo de acção no Flamengo, não poderá clinicar em Botafogo. Ora, isso é absurdo e attenta até contra o sagrado direito do doente de escolher as mãos que lhe hão de restituir a saúde.

ARTE DE SER BOM PEDESTRE

A campanha encetada sob o patrocinio d'A NOITE, no sentido de se ensinar as creanças a andar nas ruas, tem obtido um apoio que lhe garante um absoluto exito. Raro é o dia, tambem, em que exemplos dolorosos não façam sentir, na evidencia das suas côres sangrentas, a necessidade do ensino ás creanças e aos adultos tambem, da arte de saber andar nas ruas. Ainda ante-hontem, uma linda menina, na alvoroçada precipitação dos seus seis annos risonhos, ansiosa por beijar a avósinha que se encontrava do outro lado da rua, avançou para atravessal-a, sendo colhida por um omnibus que lhe esmagou horrivelmente o corpo. E' mais um caso tragico, do qual nem só a fatalidade póde ser culpada.

CENSO DOS INDUSTRIARIOS

Inicia-se hoje, em todo o paiz, o censo dos industriarios. Medida de elevado alcance e de resultados importantes, della muito ha a esperar. Concluido o serviço, teremos base segura para avaliar o vulto da nossa organisação industrial, o volume exacto da massa operaria e, principalmente as condições de vida do proletariado.

Outras consequencias surgirão desse opportuno trabalho, com reflexos na economia nacional, uma vez que hão de facilitar soluções de momentosos problemas sociaes.

Resta, apenas, encaminhar e realisar o serviço dentro de normas rigidas, possibilitando uma estatistica perfeita em todos os sentidos.

O tempo

MAXIMA: 26,1; MINIMA: 21,9.

Boletim do Departamento de Aeronautica Civil — Previsões para o periodo das 18 horas de hontem ás 18 horas de hoje.

Districto Federal e Nictheroy:
Tempo — instavel, com chuvas.
Temperatura — estavel.
Ventos — variaveis com rajadas frescas por vezes.

O que será pago hoje na Prefeitura

Serão pagos hoje, na Prefeitura, todos os que deixaram de receber nos dias marcados durante a semana que findou.

Pagamentos no Thesouro

Na Pagadoria do Thesouro Nacional serão pagas hoje, 10, as seguintes folhas do decimo dia util: Montepio Civil da Marinha, de A a Z e Diversas Pensões da Marinha de A a Z.

O que será pago, hoje, no Thesouro Fuminense

No Thesouro Fluminense serão pagas, hoje, as seguintes folhas de vencimentos do mez de março, relativas ao 9º dia util: professores de grupos escolares, professores cathedraticos, escolas subvencionadas, auxilio e custeio dos professores.

CORTINAS

V. Ex. encontrará na CASA SOUZA BAPTISTA LIMITADA bom gosto — bons preços e facilidades, como em nenhuma outra.

9 - Largo da Carioca - 11

HONTEM, NO RIO NEGRO

PETROPOLIS, 9 (Da succursal da A NOITE) — O presidente da Republica despachou, hontem, com o ministro da Viação, Sr. Marques dos Reis, e esteve em conferencia com o ministro da Fazenda, sr. Arthur Costa, palestra que se prolongou das 21 ás 22,30 horas. Como sempre occorre ás sextas-feiras, os congressistas tambem foram recebidos em audiencias, por S. Ex.

BANZAI! BANZAI! BANZAI

Com uma tempestade de gritos, a multidão saudou a vi ctoria dos aviadores japonezes heróes do raid Tokio-Londre

TOKIO, 9 (Havas) — Verdadeira tempestade de gritos de "banzai" ecoou quando a enorme multidão reunida nas proximidades do edificio do "Asahi" teve conhecimento da chegada ao aeroporto do Bourget do "Kamikaze".

Na expectativa do pleno exito do raid do Aero Club Imperial iniciará a preparação de tres dias de festividades que se realisarão de 12 a 14 do corrente em Tokio e Osaka.

Os peritos aeronauticos nipponicos celebram a primeira proeza de um joven aviador que conta apenas 25 annos e accentuam que o vôo foi effectuado a bordo de um apparelho de construcção exclusivamente japoneza.

A chegada á Londres do pequeno avião prata, azul e amarello

LONDRES, 9 (Havas) — Acompanhados de altos funccionarios e diplomatas que os aguardavam os dois aviadores nipponicos heróes do raid Tokio-Londres dirigiram-se logo depois de pousar, ao hotel aerodromo onde fluctua bandeira do sol levante e de de em breves palavras das para o seu paiz narra as principaes peripecias d

No aeroporto grande dão procurava approxi do pequeno avião prata, amarello cujas linhas e fortes chamavam geral ção.

Frente unica da França, Inglaterra e America do Norte

O que o jornal japonez "Nichi Nichi" vê por traz da Conferencia do Desarmamento Economico

TOKIO, 9 (Havas) — O jornal "Nichi Nichi", commentando a proposta do Sr. Van Zeeland sobre a realisação da conferencia de desarmamento economico, declara que, por detraz della, está vendo uma frente unica formada pela França, Inglaterra e Estados Unidos.

Acredita o articulista que o successo da conferencia viria alliviar a crise européa, mas não eliminaria a rivalidade entre os paizes providos ou privados de riquezas naturaes.

A respeito das difficuldades economicas apresentadas, declara o jornal que ellas resultam da politica proteccionista britannica que se fosse abandonada seria o primeiro passo para o desarmamento economico.

A embaixada portuguez do Brasil em Lisbôa

LISBÔA, 9 (U. P.) — A Imprensa da tarde publica extensas reportagens sobre a chegada da missão da colonia portugueza do Brasil, estampando as declarações do Sr. Victorino Moreira. Elogia a Federação que teve a idéa e a iniciativa de enviar a missão. Affirmando que esta foi alvo de muitas gentilezas ao passar por Pernambuco e Funchal e termina informando que ainda não está fixado o programma da missão.

LISBÔA, 9 (U. P.) — A Imprensa portugueza dedica sua primeira pagina para informar da chegada á Lisbôa da missão de delegados dos portuguezes do Brasil, realçando a carinhosa recepção de que foram estampando com destaque do presidente da missão Sr.

Elogios da imprensa Lisboa á missão dos p tuguezes do Brasi

LISBÔA, 9 (Havas) — jornaes de hoje consagram elogiosos artigos á chegada presidida pelo Sr. Victorino e salientam o enthusiasmo e o grande alcance da que — accentuam — consti uma prova do patriotismo portugueza do Brasil e da que liga os dois paizes.

ZIG-ZAG

A MELHOR MORTALHA PARA CIGARROS ★ EM TODAS AS BOAS CASAS LIVRINHO 300 RÉIS

DEP. AV. RIO BRANCO, 118

A caminho da cura radical

O estado de saude do almirante Protogenes Guimarães

Accentuam-se as melhoras do estado de saude do Sr. almirante Protogenes Guimarães, governador do Estado do Rio, que, como se sabe, encontra-se presentemente na Europa entregue aos cuidados do Dr. Goulart.

Ainda hontem, o Dr. Heitor Collet, governador, interino, do vizinho Estado, recebeu od Dr. Londres, que acompanha o chefe do governo fluminense no Velho Mundo, o seguinte telegramma:

"De Paris — Almirante melhorando sensivelmente, caminha cura radical. (a.) Dr. Londres.

TRATAMENTO DAS DOENÇAS ANO-RECTAES — COLITES — RECTITES — DIARRHÉAS — PRISÕES DE VENTRE E DAS

HEMORRHOIDAS

por processo proprio, sem operação e sem dôr.

DR. LUIZ SODRE'

Com mais de 10 annos de pratica da Especialidade. Consultas diarias — Rua Rodrigo Silva, 14-2º. Rio de Janeiro — Tel. 22-0698.

O presidente Getulio Vargas fala hoje pelo radio

Sua oração será irradiada pelo Departamento de Propaganda

O presidente Getulio Vargas fará hoje, ás 10 horas, uma visita ao Lloyd Brasileiro. Nessa occasião o chefe do governo pronunciará um discurso que o Departamento de Propaganda irradiará através de todas as emissoras locaes.

PRIMEIRAS THEATRAES

"Adeus Nobreza" no Regina

"Adeus Nobreza" é a nova peça que Procopio apresenta. Houve uma phase aqui em que o grande actor patricio teve a idéa de reagir contra a comedia ligeira, feita com a só preoccupação de provocar a gargalhada do publico. Essa temporada, em que Procopio fez levar uma meia duzia de comedias finas, foi, do ponto de vista financeiro, a menos favoravel que elle já realisou entre nós. A lição da experiencia levou-o a tornar ao genero anterior, quer dizer á comedia para fazer rir, que é exactamente o que o publico prefere. Procopio desistiu de remar contra a maré. "Adeus, Nobreza", que subiu á scena hontem no Regina, é o typo da peça cuja unica preoccupação consiste em desopilar o figado do espectador. E mais nada...

Quem tem tido no theatro brasileiro os papeis que Procopio já interpretou, quem fez o mendigo de "Deus lhe pague" e o Topaze, na peça desse nome, não pode ligar maior importancia a uma caracterisação como a desse Barata, porteiro "travesti" de Barão, em cuja pele, Procopio anda agora mettido. Procopio não ha de fazer questão que o louvem nesse papel, que não significa nada para elle, e é apenas, uma contingencia da temporada, que se ha de desenvolver mais ao sabor da maioria, que ao gosto de uma "elite" muito reduzida, que não enche meia casa de platéa.

Deixemos de parte Restier, Hortencia Santos, Mario Salaberry, Abel Pera, Modesto de Souza, Norma Geraldy (afectada de mais no seu papel), figuras que o publico já conhece, e fixemos, de preferencia, os dois elementos novos que Procopio está lançando, Juracy Oliveira e Carmen Nita, isso numa epoca em que o nosso theatro de comedia está, de facto, muito precisado de actrizes. Juracy Oliveira é, no momento, mais interessante como artista do que como "mulher fatal". Já Carmen Nita tem mais pretenções a "mulher fatal" (com os seus olhares, os seus geitinhos e a sua voz do que a actriz propriamente dita... E, com effeito, ella deve ser, pessoalmente, uma creatura interessante. De qualquer modo são duas estréas que merecem ser assignaladas com uma nota de sympathia. — H. M.

Não foi sepultado

(CONTINUAÇÃO DA 1ª PAG.)

loroso caso. Não encontrando em ordem o certificado de obito e demais formalidades, não pode ser realisado o sepultamento, motivo porque o capaver ficou recolhido á capella daquella necropole.

Não assistiu aos funeraes

Momentos antes da saida do enterro, Elza Raed e sua mãe, deixaram a casa da familia de Salim. Antes se havia registado uma scena bastante desagradavel entre aquella senhora e os parentes de seu marido.

O auto foi de encontro ao bonde

Cerca de 1 horas de hontem, verificou-se na avenida Gomes Freire, em frente á Garage Imperial, uma collisão de vehiculos em que, dada a serenidade com que agiu no momento o motorneiro José Fernandes Gonçalves, não teve maiores consequencias.

Passava naquelle momento por ali o bonde "Lapa", dirigido pelo motorneiro, citado quando, de subito, surgiu o auto de praça n. 8.317, dirigido pelo chauffeur Abel Ferreira Gonçalves, vindo a chocar-se com o electrico. Do desastre resultou sair ferido o Sr. Edgard Rocha que viajava no estribo do bonde soffrendo em consequencia, contusões na perna esquerda. Soccorrida pela Assistencia, foi a victima transportada para o Posto Central, onde, após receber os curativos necessarios, retirou-se para sua residencia. A policia do 6º districto tomou conhecimento do facto.

Obras de coração e de alcance social

Os que têm a ventura de possuir a luz dos olhos protejam aos que vivem no mundo das trevas, obrigados na "Associação Allianca dos Cégos", á rua 24 de Maio, 47, enviando-lhes quaesquer dadivas.

A senhora Getulio Vargas na Italia

MILÃO, 9 (Agencia Nacional) — Encontra-se nesta cidade, acompanhada de suas filhas Jandyra e Alzira, a Sra. Darcy Sarmanho Vargas, esposa do presidente do Brasil. A illustre dama brasileira tem recebido expressivas homenagens por parte das autoridades italianas, figuras da nossa sociedade e elementos da colonia do seu grande paiz. No proximo dia 12 se realisará a inauguração do "Pavilhão do Brasil" na Feira Internacional de Milão, comparecendo ao acto a Sra. Getulio Vargas, que acceden ao convite do director do certame para pronunciar breves palavras de saudação á Italia. Em seguida, falará o senador Marconi saudando o povo brasileiro. O dia 12 será, pois, dedicado ao Brasil na famosa exposição. O governo italiano solicitou ao Departamento de Propaganda do Brasil a retransmissão das palavras da senhora Darcy Vargas e de Guglielmo Marconi.

A MOCIDADE ETERNA

E' possivel. A fórma é scientifica: o uso dos comprimidos drageados

POTENTOL

Producto moderno e altamente scientifico, o POTENTOL desperta energias desconhecidas nos fracos e esgotados — não como incendiario, mas como fortificante e estimulante por excellencia.

O chefe do governo visitará o "Trampolim do Diabo"

Em companhia do conego Olympio de Mello, interventor federal no Districto, o presidente da Republica visitará hoje, ás 14 horas, os melhoramentos da pista da Gavea.

O general Paes de Andrade reassumiu a chefia do Estado Maior do Exercito

Tendo terminado as férias em cujo goso se achava, reassumiu hontem a chefia do Estado Maior do Exercito, o general Arnaldo Paes de Andrade, sendo dispensado dessa funcção o general Horta Barbosa, que voltou ao seu antigo cargo de sub-chefe daquelle Departamento technico.

CARIOCA: uma revista para todas as edades.

Será iniciado hoje o censo dos industriarios

Reunir-se-ão os industriaes e os trabalhadores commerciaes de Nictheroy nos dias 12 e 13 do corrente

Será iniciado hoje, dia 10, em todo o territorio nacional, o censo dos industriarios, ordenado pela Commissão Installadora do Instituto de Aposentadoria e Pensões dessa classe de trabalhadores, constituida pelos Drs. J. C. Vital, director do Gabinete do Ministro do Trabalho, Julio Barros Barreto e J. Borges de Medeiros. Sobre o assumpto, serão realizadas palestras na séde da Associação Commercial, destinada aos industriaes do Estado do Rio, com a presença dos dirigentes dos syndicatos patronaes, e na séde do Syndicato dos Vidreiros, destinada aos trabalhadores industriaes, respectivamente nos dias 12 e 13, ás 20 horas. Ambas as palestras serão irradiadas.

COM QUE ROUPA?

Temos milhares de ternos de casemira ou brim, que vendemos desde 20$. Capas, sobretudos, paletots e calças desde 10$. Na Tinturaria Alliança. Rua Visc. do Rio Branco 12, e Cattete, 285.

Ficou doido de tanto jogar vispora

BELLO HORIZONTE, 9 (Agencia Nacional) — A imprensa continua a criticar os abusos da jogatina nesta capital. A policia encontra difficuldade em agir, porque os proprietarios das "arapucas" possuem interdicto prohibitorio, fornecidos pelo ex-juiz federal Henrique Lessa. O governo do Estado recorreu desses mandados judiciaes para a Côrte Suprema. Emquanto se espera a decisão do mais alto tribunal do paiz, o jogo vae proseguindo a sua tarefa de sugar as economias populares. Agora surgiu um caso doloroso no "Centre-Goal". Um pobre commerciario, de nome Sebastião Pinto, empregado da firma Antenor Mesquita, que explora os serviços de conducção de Bello Horizonte-Serra, residente á avenida Santos Dumont, pensão "S. Geraldo", acaba de enlouquecer. Dominado inteiramente pelo vicio, perdendo noites inteiras de somno, vendo sumir todo o seu dinheiro nas rodadas da vispora, perdeu a razão.

Um seu irmão trata, neste instante, de internal-o no Instituto "Raul Soares". O infeliz está no 2º Districto, pois o seu estado deploravel não permittia que ficasse na pensão onde residia. E' um facto triste, que bem revela as funestas consequencias do vicio, mesmo quando elle é praticado numa casa acobertada sob interdicto prohibitorio.

Sem numero a Assembléa Fluminense

Por falta de numero não houve sessão, hontem, na Assembléa Fluminense. A' chamada responderam apenas 14 deputados.

Dispensa na Marinha

Em seu despacho de hontem, o ministro da Marinha resolveu dispensar das funcções de ajudante de ordens do commandante da flotilha de contra-torpedeiros, o capitão tenente Hermann Baena.

VENCIDA A SEXTA ETAP

O volante argentino Antonio Pereyra na vanguarda da corrida Montevidéo-Rio

CURITYBA, 9 (Havas) — S as ultimas noticias, os volantes disputam o raid automobilistico tevidéo-Rio de Janeiro e que guiram terminar a sexta e corrida, attingiram Curityba guinte ordem: ás 13 horas e nutos, Antonio Pereyra, ar (carro 16); ás 14,01, João Magalhães, brasileiro (carro 14,07; Norberto Jung, brasileiro ro 20); ás 14,10, Daniel Mus gentino (carro 25); ás 14,12, Pascuale, argentino (carro 14,14, João Pinto, brasileiro 23); ás 14,19, Olyntho Pere sileiro (carro 2); ás 14,5 Frabasile, uruguayo (carro 14,55, Victor Fabini, uruguayo 32); ás 14,59, Clemente Bon sileiro (carro 41); ás 15,1 Miranda, brasileiro (carro 15,15, Italo Bozzi, argentino 42); ás 15,21, Juan Gigliani, ar (carro 19); ás 15,35, Julio de brasileiro (carro 22); ás 15, lio Korstulovic, chileno (carro 16,02, Eugenio Pagni, argentino ro 11); ás 16,34, Arturo Kn gentino (carro 8).

A taxa do franco vae cair para attrair turistas a Paris

PARIS, 9 (Havas) — Certas noticias de fonte americana propaladas em Paris ao cair da tarde affirmavam que o governo francez tinha o proposito de baixar a taxa do franco afim de attrair turistas estrangeiros á exposição internacional que se abre no proximo mez.

Interrogado a esse respeito o Sr. Vincent Auriol declarou á Agencia Havas de modo categorico que o governo jámais cogitara de instituir uma especie de franco de turismo.

Na mesma occasião o ministro das finanças confirmou o desmentido dado pela manhã a boatos vehiculados no estrangeiro quanto á reducção do valor actual da moeda franceza e á negociação de novo ajuste monetario com a Grã-Bretanha e os Estados Unidos.

Esperado, hoje, o "Downes"

Chegará hoje, ás 9 horas, ao nosso porto, procedente do Norte, o destroyer da Marinha norte-americana, "Downes", que realisa a sua primeira viagem ao continente Sul-Americano, sob o commando do capitão de corveta C. H. Roper.

Essa unidade demorar-se-á entre nós até ao dia 19 deste, daqui rumando para o porto de Montevidéo.

A officialidade do "Downes", será homenageada em nossa capital, pelas altas autoridades navaes, constando de um almoço do ministro da Marinha ao seu commandante, no Copacabana Palace, no dia 16 deste.

O tragico desastre de Barreir

(CONTINUAÇÃO DA 1ª PAG.)

Carlos Eiras teve o seu estado aggravado. As hemorrhagias de que é presa, succederam-se com perigosa frequencia. Todos os cuidados medicos orientavam-se no sentido de evitar uma infecção, cujos resultados seriam os mais funestos. De outra parte, a prostração em que se encontra desde o terrivel desastre accentuou-se bastante. Foram-lhe, então, ministradas injecções de sôro glycosado e oleo comphorado, no intuito de restabelecer-lhe as forças. Os assistentes não escondiam o receio de que sobreviesse a meningite.

O exame realisado nessa occasião accusou:

Temperatura: 39°.
Pulso: cheio e tenso.
Batimentos: 102 pulsações por minuto.
Estado gral: agitado.

Resolvida a remoção

REZENDE, 9 (Serviço especial d'A NOITE, pelo telephone) — Os Drs. Ernesto de Oliveira, Motta Maia e Nilo, que se revesavam á cabeceira dos doentes, entraram a conferenciar sobre a possibilidade da remoção dos mesmos para o Rio, o que ficou assentado, depois de novo exame, realisado cerca das 20 horas, no qual se constatou ter melhorado o estado do nosso collega Carlos Eiras, segundo a opinião daquelles clinicos, tanto o secretario do "Diario da Noite" quanto o nosso collega Vital Bezerra de Freitas supportariam bem a viagem. A febre daquelle desapparecera e o estado geral do ultimo era bem.

Chegarão ás oito horas

REZENDE, 9 (Serviço especial d'A NOITE, pelo telephone) — Assentada que foi a possibilidade da remoção de Carlos Eiras, Vital Bezerra e das Sras. Zaira e Helia, providencias foram tomadas junto á direcção da Central do Brasil para que os feridos sigam daqui em carro especial ligado ao nocturno paulista, N. P. 4, que passa por esta cidade ás cinco horas da manhã, devendo chegar ao Rio, cerca das oito horas da manhã. Acompanhal-os-á o Dr. Motta Maia.

O boletim das 20 horas — Não ha perigo immediato

REZENDE, 9 (Serviço especial d'A NOITE, pelo telephone) — Com o cair da noite, Carlos Eiras apresentou melhoras. O exame das 20 horas accusava:

Temperatura: 36° 1|2.
Batimentos: 102 pulsações por minuto.

O estado geral era bom. Ainda que com difficuldade, elle pode falar, voltando á lucidez. A agitação desappareceu completamente, se bem que o nosso desventurado collega ainda não tenha saido, inteiramente, do estado de "shock" em que se encontra desde que chegou aqui.

Das poucas phrases que disse, percebe-se não ter elle noção perfeita do horrivel desastre de que foi victima. Os medicos são accordes em affirmar não haver perigo immediato.

Prognostico sombrio

REZENDE, 9 (Serviço especial d'A NOITE) — Falando ao Dr. Ernesto de Oliveira, tivemos opportunidade de nos informar sobre a evolução da molestia de Vital Bezerra de Freitas. Disse-nos aquelle clinico serem sombrios os prognosticos. Se bem que o estado geral do enfermo, seja bom, o esmagamento de ossos da columna vertebral determinou uma paralysia dos membros inferiores que talvez persista, muito embora todos os recursos estejam sendo empregados. O Dr. Ernesto não escondeu a esperança que deposita na transferencia do para o Rio, onde, com appare á altura das necessidades, o m rá ser combatido com maiores bilidades de exito.

Onde serão internados os doentes

Logo que cheguem aqui, os collegas Carlos Eiras e Vital de Freitas serão internados, e casa de saude São Sebastião Pedro Ernesto.

Estados Nervos

por Hypnotismo e tratamento Geral — Manias — Phobias — tencias — Demencia precoce — cullas — Insomnia — Ch

Dr. Edmundo Ha

Director Casa Saude Dr. A 7 de Setembro, 94-3º andar.

Viajava no estr

E foi imprensado entre o b um auto

No Posto Central de Assi deu entrada em estado grave Antonio Branco, de 41 annos, residente á rua Colina n. apresentava um serio ferim abdomen. Manoel que viajava tribo de um bonde linha " passar pela rua 7 de Setem imprensado entre o mesmo e [illegible] nhola de um auto, que o [illegible] descuidadamente [illegible] Em virtude da gravidade dos tos recebidos no accidente, foi Branco, depois de medicado Posto, internado no Hospital do Pronto Soccorro, onde ficou em mento.

A libertação da Belgica das obrigações co traidas pelo tratado de Locarno

PARIS, 9 (United Press) — A declaração franco-britannica, libertando a Belgica das obrigações reciprocas de mutua defesa — contrahidas pelo tratado de Locarno — será dada a conhecer depois das eleições belgas, que se realisarão no proximo domingo.

Esperava-se que o chefe do governo belga, Sr. Van Zeeland, responderia a essa declaração reiterando a sua devoção á Liga das Nações e ao pacto de Genebra, mas sabe-se agora que Bruxellas, sob a pressão da opinião publica belga, se limitará a accusar recebimento do documento anglo-francez, abstendo-se de fazer qualquer declaração acerca da sua futura politica.

Sabe-se, no entanto, que os governos da França e da Grã-Bretanha chamaram a attenção de Bruxellas para a necessidade de concluir com antecipação um accordo entre os estados maiores dos tres paizes, afim de se encontrarem em condições de rechassar efficazmente uma eventual invasão. Segundo se acredita, o governo belga limitaria por sua parte suas obrigações a considerar a passagem sobre seu territorio como acto de guerra, assumindo portanto o compromisso de advertir a França e a Inglaterra afim de que se prestem a recebel-os.

De accordo com a opinião do observador politico que assigna com o nome de "Pertinax", o governo belga teria evitado responder ao requerimento da França e da Inglaterra — no sentido de que se determinasse desde já a interpretação a ser dada ao artigo dezeseis do Covenant da Liga das Nações.

Mas, sobretudo, ambos os governos da França e da Grã-Bretanha desejam vivamente esclarecer a questão que consiste em decidir se seus exercitos seriam autorisados a penetrarem em territorio belga para se encontrarem com as forças germanicas, em caso de um ataque por parte do Reich.

Este problema, como muitos outros, aliás, ficou, por emquanto, sem solução.

Todos os meios francezes [illegible]eram com interesse a annunciada visita do Dr. Schacht, — ministro da Economia do Reich, a Bruxellas. Não vida de que o Sr. Van Zeel sultará o ministro da Economia sidente do Reichsbank acerca d são que lhe fôra confiada de gar as possibilidades de um do problema do commercio cional.

Os observadores acreditam que Schacht procurará convencer Van Zeeland a concluir um pelo qual o Reich possa ter ao cobre do Congo Belga.

No entanto, certos jornaes all que o governo do Reich deci suavisando gradualmente o s me autarchico, dando ao mesmo po maior incremento ás relações merciaes internacionaes.

POLITICA

O Sr. Oswaldo Aranha chegou hontem cedo ao Edificio Victor e ali se fechou com o Sr. Flores da Cunha. Durou a conferencia mais de duas horas. Na vespera, á noite, o Sr. Oswaldo Aranha havia ido a Petropolis, em companhia do Sr. João Carlos Machado. Evidentemente que estava ainda em jogo a politica do Rio Grande do Sul. Apesar de todos os esforços, nada transpirou a respeito, tenham sido tomadas quaesquer resoluções. Mais tarde, ou-tras conferencias se realisaram, ainda com o mesmo objectivo.

* * *

Estamos informados de que o Sr. Flores da Cunha fixou para proxima segunda-feira a sua partida, de avião, para Porto Alegre. Parece, porém, que o governador do Rio Grande do Sul stá na disposição de partir, se necessario, de um momento para utro, antecipando a viagem, ou retardando-a.

* * *

Já explicámos, minuciosamente, a situação creada com a pro- ima reabertura da Assembléa Legislativa do Rio Grande do Sul, ustamente na segunda-feira, 12 do corrente. A Frente Unica e os dissidentes liberaes têm maioria, apesar dos dois deputados ue o Sr. Lindolfo Collor levou para o situacionismo. Mas este erdeu dois deputados, os Srs. Guerra Blessmann, presidente da ropria Assembléa, que vem de renunciar, como ainda confirmou proprio governador; e o Sr. J. Renner, que partiu para a Eu- pa. Tem assim a opposição colligada 21 deputados; e o situa- nismo 18. As opposições poderão fazer a Mesa, e é o que se a que vae succeder. E quem será o presidente? Ou o actual vice- residente, Sr. Viriato Dutra, que é liberal-dissidente; ou o Sr. aim Filho, que representaria a Frente Unica. Nada, porém, ainda tá em definitivo resolvido e acredita-se que nas ultimas confe- encias se tenha tratado do caso.

* * *

Julga-se muito possivel que o embaixador Oswaldo Aranha ga, na proxima segunda-feira, de avião, para o seu posto em Washington. A viagem, no entanto, ainda não está resolvida em efinitivo.

* * *

A proposito, informa-se que teriam desapparecido os motivos ra que o Sr. Benedicto Valladares venha ao Rio nestes dias.

* * *

A acreditar em informações de circulos geralmente seguros, a oxima semana nos dará, pelo menos, uma surpresa de grande portancia, que será o inicio de uma excursão politica do Sr. Ar- ando de Salles Oliveira por Minas Geraes. Como engenheiro e é, o Sr. de Salles Oliveira pretende visitar, em primeiro logar, ro Preto, onde fará uma conferencia. Depois, irá a Bello rizonte.

* * *

Conforme antecipámos, o Sr. Getulio Vargas iniciará amanhã eira excursão pelo Espirito Santo, onde vae a convite do gover- dor Punaro Bley para inaugurar algumas obras publicas.

* * *

Estava sendo esperado hontem, de tarde, em S. Paulo, o putado libertador Sr. Barros Cassal, que tem sido ultimamente agente de ligação entre o seu partido e o P. C.

«Se eu soubesse teria procurado um accordo com Mussolini» -- Curiosas declarações do Negus

PARIS, 9 (U. P.) — O Negus foi entrevistado hoje, em Bath, Inglaterra, pelo Sr. Berttrand de Jouvenel, redactor do vespertino "L'Intransigeant". Haile Selassie disse: "Se eu soubesse, teria procurado um accordo com Mussolini. Nós tinhamos inclinações tão pacificas que nunca pensámos na possibilidade da guerra. Não estavamos preparados, pois em caso contrario, meu povo ter-se-ia defendido mais efficientemente. Nós viviamos intranquillos, porque muitos paizes olhavam cobiçosos a nossa terra, mas quando a Ethiopia, em 1923, foi admittida no seio da Liga das Nações, considerámo-nos salvos. Se a Sociedade de Genebra me tivesse pedido que acceitasse o accordo Laval-Hoare, não o teria rejeitado. Podia ter evitado ao meu paiz o horrivel soffrimento que ainda está longe de acabar. A Liga das Nações atraiçoou a Ethiopia."

Corrupção eleitoral na Belgica

Cincoenta francos por um voto

BRUXELLAS, 9 (Havas) — Noticia-se que foi descoberto um caso de corrupção eleitoral nesta capital. As primeiras investigações haviam permittido estabelecer que numerosas pessoas receberam o offerecimento de 50 francos em troca do voto. Foi aberto rigoroso inquerito sobre a tentativa de fraude.

Ochandiano é um monte de escombros!

OS BASCOS BLOQUEADOS POR TERRA E POR MAR - VERDADEIROS ENXAMES DE TRI-MOTORES ACCOMETTERAM DURANGO

Um golpe de surpresa dos nacionalistas - Adiado o julgamento do processo Simpson-Sutherland — Roosevelt não cogita de fazer baixar o preço do ouro - Bonificação no preço da gazolina em Paris — Noventa e duas horas e 17 minutos de Tokio a Paris — Desmentida a noticia da prisão do Sr. Azaña — De regresso ao Rio o embaixador Cárcano — A chancellaria ingleza e a expulsão dos missionarios britannicos da Ethiopia — Renunciaram dois deputados portuguezes — Uma carta de Alessandri a Roosevelt — A Polonia na coroação de Jorge VI — Prosegue o avanço nacionalista sobre a Biscaya -- O governo americano não vae modificar o preço do metal amarello

SEVILHA, 9 (U. P.) — A radio local transmittiu as seguintes informações:

"Ochandiano apresenta um aspecto desolador. Tudo o que hontem estava povoado, não passa hoje de um monte de escombros.

A aviação e a artilharia nacionalistas estão concentrando o fogo contra o alto de Barazar.

A aviação nacionalista voltou a bombardear a costa levantina em Tortosa.

As baterias nacionalistas de Puerto Somosierra destruiram os parapeitos dos entrincheiramentos dos governistas.

A aviação nacionalista dissolveu varias concentrações governistas em Oviedo.

O jornal "ABC" de Sevilha informa que a situação de Bilbáo é muito difficil, pois as autoridades estão reclamando angustiosamente reforços de homens e material bellico. Os bascos estão bloqueados por terra e por mar. Continua a retirada da população civil de Bilbáo.

As operações nacionalistas desenvolvem-se acceleradamente naquelle sector. Verdadeiros enxames de tri-motores acommetteram Durango. Affirma-se que começou a evacuação de Gobrea e Chiqui."

Um golpe de surpresa dos nacionalistas

VICTORIA, 9 (Havas) — As forças nacionalistas effectuaram hontem, um golpe de surpreza na frente de Santander. O ataque foi coroado de exito, depois de violento combate corpo a corpo.

As tropas do general Franco, protegidas pelo fogo de barragens puderam regressar ás suas linhas levando os prisioneiros que fizeram depois de terem infligido ao inimigo severas perdas.

Ao que parece, os bascos concentraram todas as forças de que dispõem nas proximidades de Bilbáo, onde vae ser travada a batalha decisiva.

Adiado o julgamento do processo Simpson-Sutherland

LONDRES, 9 (Havas) — A acção por calumnia intentada pelo Sr. Ernest Aldrich Simpson contra a Sra. Joan Sutherland, em consequencia de allusões feitas por esta ultima em um restaurante de Londres ao ex-marido da senhora Simpson, não será julgada na presente sessão da Côrte de Justiça.

As duas partes, com effeito, pediram de commum accordo que o julgamento do caso fosse adiado para depois das festas da Pentecoste, o que lhes foi concedido.

Roosevelt não cogita de fazer baixar o preço do ouro

WASHINGTON, 9 (Havas) — Na entrevista que concedeu aos representantes da imprensa, o presidente Roosevelt declarou que nem elle nem o Thesouro tinham conhecimento de qualquer projecto destinado a baixar o preço mundial do ouro.

Como os jornalistas accentuassem que os circulos financeiros opinavam que o preço actual do ouro era por demais elevado, o chefe de Estado norte-americano respondeu: "O facto é interessante, mas não estou a par de nenhum projecto que vise modificar o presente estado de cousas". Accrescentou que, em seu parecer, esses boatos tinham tido origem na imprensa de paizes estrangeiros.

Bonificação no preço da gazolina em Paris

PARIS, 9 (Havas) — Serão criados bonus de gazolina por occasião da Exposição de Paris. O ministro das Finanças, a pedido de seu collega da Economia, decidiu conceder uma reducção no preço da gazolina aos automobilistas que visitarem a França entre 1 de maio e 31 de outubro do corrente anno.

A reducção corresponderá a 60 centimos por litro, a razão de vinte litros diarios por uma estadia de pelo menos cinco dias, e para um maximo de 600 litros.

Noventa e duas horas e 17 minutos de Tokio a Paris

PARIS, 9 (Havas) — O avião japonez "Supro de Deus" pousou no Bourget exactamente ás 14 horas e 29, tendo effectuado o percurso entre Tokio e Paris em 92 horas e 17 minutos.

O apparelho levantou vôo com destino a Londres ás 15 horas e 16 minutos.

Desmentida a noticia da prisão do Sr. Azaña

LONDRES, 9 (Havas) — O embaixador de Hespanha qualifica de ridiculos os boatos segundo os quaes o senhor Azana estava sendo guardado como prisioneiro em Montserrat, na Catalunha.

Lembra a esse proposito que o presidente da Hespanha não cessou de dar, nas ultimas semanas, provas de sua actividade, sem que fosse necessario evocar o poderoso effeito moral produzido por seu ultimo discurso irradiado, sobre a nação hespanhola.

De regresso ao Rio o embaixador Carcano

BUENOS AIRES, 9 (Havas) — O Sr. Ramon Cárcano parte, hoje, pelo "Alcantara", afim de reassumir o cargo de embaixador no Rio de Janeiro.

A chaucellaria ingleza e a expulsão dos missionarios britannicos da Ethiopia

LONDRES, 9 (United Press) — Segundo informações de fonte fidedigna, o "Foreign Office" enviou hoje instrucções ao embaixador britannico em Roma, Sir James Eric Drummond, no sentido de "intervir energicamente", junto ao governo italiano relativamente á expulsão do territorio ethiope de seis missionarios inglezes. Esses missionarios são considerados pelo Sr. Virginio Gayda, director do orgão semi-official "Giornale d'Italia" como "espiões ou agentes de algum negocio obscuro".

Dois deputados portuguezes renunciaram

LISBOA, 9 (United Press) — A Assembléa Nacional acceitou a renuncia solicitada pelos deputados Henrique Cabrita e José Antonio Marques.

Uma carta de Alessandri a Roosevelt

WASHINGTON, 9 (United Press) — A embaixada do Chile solicitou uma audiencia do presidente Roosevelt para o Sr. Miguel Chruchaga, que partiu do Chile com destino aos Estados Unidos. Consta que o Sr. Cruchaga leva uma carta do presidente Arturo Alessandri, respondendo á missiva do presidente Roosevelt, enviada de bordo do cruzador "Indianopolis", durante a viagem do chefe da nação americana a Buenos Aires, na qual o Sr. Roosevelt lamenta não poder acceitar o convite do Sr. Alessandri para visitar o Chile.

O presidente Roosevelt previamente indicára o desejo de atravessar a costa occidental e desembarcar no Chile, onde alguns parentes seus estabeleceram-se ha muitos annos.

A Polonia na coroação de Jorge VI

VARSOVIA, 9 (United Press) — O governo da Polonia resolveu enviar o destroyer "Burza" para a Inglaterra, afim de participar da parada naval por occasião da coroação do rei Jorge VI.

O governo americano não vae modificar o preço da compra do metal amarello

NOVA YORK, 9 (Havas) — O franco francez fechou no mercado novayorkino a 4.50 contra 4.53 3|4 na sessão de hontem, depois de perder os 9 pontos que havia avançado na abertura.

O movimento do mercado foi dominado pela declaração do presidente Franklin Roosevelt de que a administração não pensava em modificar o preço de compra do metal amarello.

Agora sim!...
FUMEM CRACKE E GANHEM
COM FACILIDADE 50$000
O assombro da epocha. Qualidade e dinheiro
FABRICA DE CIGARROS SELECTA. S. PAULO

pugnadas as ul- nas eleições no Ceará

TALEZA, 9 (Havas) — O tri- iniciou a apuração das eleições Mello e vereadores dos munici- e Santa Cruz e Varzea Alegre, do os candidatos do Partido So- mocrata.

putado Corrêa Lima, represen- o partido progressista impug- eleição, lavrando o seu protesto.

LICIOSO SORVETE
to Frio - Fisky
ntra-se nos cafés e bars.

NEUROBIOL activa a secreção gastrica, estimula o appetite, facilita a digestão e evita a fraqueza cerebral. Quem tem bom estomago tem boa saude, e o uso do
NEUROBIOL
faz bom estomago.
A' venda em todo o Brasil

Mais uma estação telegraphica na Bahia

O presidente da Republica, attendendo a exposição de motivos do ministro da Viação, autorisou a creação de uma estação telegraphica no municipio de Amargoza, no Estado da Bahia.

ERYSIPELATINA
Tratamento preventivo e curativo da erysipela
A' venda em todas as Pharmacias e Drogarias

O REEF EM NICTHEROY

Para o consumo, hoje, da população de Nictheroy, foram abatidos, hontem, no Matadouro de Maruhy, 65 rezes, 1 vitello, 10 porcos e 12 carneiros.

OIS ANNOS e governo fecundo

GOVERNADOR BENEDICTO VALLADARES E OS PROBLEMAS MINEIROS

são apenas os mineiros que vêm hando com attenção e interesse a da administração do grande Todos quantos se interessam te do Brasil observam o empe- esforço que os responsaveis nde unidade da Federação têm á solução dos principaes pro- que interessam Minas Geraes, são, muitos delles, de nature- para os destinos da nação.

ças vivas do paiz têm em Mi- a de suas bases economicas lidez. A prosperidade nacional interessada e em grande parte ele de sua producção.

apa oriundo da Revolução de o Minas exhausta, pois sobre mbros recaiu a maior parte de para a victoria de outubro. rnador Benedicto Valladares endeu claramente que a solu- as difficuldades que se accen- em seu caminho estava no am- fontes de producção existentes ação de outras que permittis- somente o equilibrio da re- da despesa publica, mas que favorecer á economia mineira mpensação lucrativa que o seu merecia. Esse equilibrio fôra desde 1926, com o augmento te das despesas.

rtila a vertigem nos gastos ados, jámais se conseguiria tempos anteriores de incon- prosperidade se o governo se remedio elementar de ajus- dispendios publicos á arreca- rendas, em vez de procurar ento da producção e da expor- ira solução de que o Estado am restabelecer-se.

o foram sómente as riquezas , como o algodão, o trigo e s, as que se desenvolveram á s assistencia do poder pu- m as chamadas extractivas ou

O governador Benedicto Valladares

industriaes. Ao lado desses e outros aspectos de prosperidade material não descurou o governo do Sr. Benedicto Valladares dos problemas de ordem cultural e moral que tanto influem para a educação das massas.

A data do segundo anniversario do seu governo, recentemente occorrida, deu motivo a que fosse exposto o balanço geral da administração de Minas, e o que ha sido conseguido nesse periodo é realmente fecundo, servindo para assignalar o joven governador como uma figura invulgar de homem publico.

Entre os assumptos de influencia moral devemos destacar o dos limites entre São Paulo e Minas, exposto nos seguintes termos:

"Um dos acontecimentos mais gratos ao povo mineiro, verificados no decorrer desse periodo de governo cujo anniversario agora commemoramos, foi indiscutivelmente, a solução da bisecular questão de limites com o Estado de São Paulo.

Tendo proseguido regularmente em seus trabalhos a Commissão Mixta de Limites, instituida pelo decreto mineiro n. 65 e pelo decreto paulista 7 168, ambos de 25 de maio de 1935, elaborou minucioso laudo sobre as condições em que se propunha o problema dos limites de Minas e São Paulo. Concluida a tarefa da Commissão, com resultados altamente honrosos para um e outro Estado, foi o laudo apresentado aos respectivos governos, pelo delegado de Minas, Dr. Milton Campos, e o delegado de São Paulo, Dr. Francisco Morato, e assignado na Secretaria do Interior, em 28 de setembro de 1936, o convenio relativo á fixação definitiva das linhas divisorias dos dois Estados.

Ratificado o convenio pela lei estadual n. 115, de 3 de novembro de 1936, ficou dado o passo decisivo para a solução da antiga pendencia, estando assim cimentada em base solida a convivencia das duas grandes unidades da Federação, e sua collaboração estreita e reciproca no sentido dos superiores interesses nacionaes. Foi, ainda, o convenio approvado pela lei federal n. 375, de 7 de janeiro deste anno".

Atirou-se do penhasco ao mar

Suicidio de um commerciario na Gruta da Imprensa

Adão Gonçalves, o suicida

Elle chegou cêdo, galgando, a pé, a distancia entre o ponto dos omnibus, no Leblon e a Gruta da Imprensa. Foi devagarinho, demorando-se, como que a apreciar o panorama que dali se descortina. Chegando á "Gruta", sentou-se na muralha. Os olhos perdiam-se na paizagem longinqua, alheio a tudo quanto se passava junto a si.

Longas horas esteve aquelle homem, que trajava com sobriedade e apparentava cincoenta annos.

Poucos reparavam nelle. Um turista ou talvez, um namorado da natureza.

Lá por traz, o sol ia se escondendo a pouco e pouco.

De repente, seu perfil recostou-se sobre o parapeito de pedra. Sua cabeça voltou-se para traz. Os braços agitaram-se como que num adeus.

E o corpo, como um fardo sem governo, despencou-se no espaço, batendo no penhasco antes de desapparecer no lençol verde do mar.

As aguas abriram-se e fecharam-se sobre elle. Uma cristazinha de espuma, brincou, branca, sobre a vaga.

Um rapaz assistira á scena tão rapida quanto impressionante.

Morador nas immediações, Albino Pires estava a tomar banho por ali por perto quando se deu o facto. Viu, ainda, o corpo do suicida vir á tona, sacudido pelo mar embravecido. Nadou a grandes braçadas para o ponto onde elle emergira, conseguindo trazel-o, com auxilio de outras pessoas, para terra. O infeliz ainda vivia.

Para elle, foi requisitada uma ambulancia do Hospital Miguel Couto, cujo medico ainda conseguiu applicar-lhe duas injecções. Inutil, porém. Dentro de poucos minutos, o homem vinha a fallecer.

A policia do 1º districto, tomando conhecimento da occurrencia, apurou ser o suicida o cobrador da firma Duarte Ferreira & Cia., estabelecida á rua Republica do Peru' n. 14, Adão Gonçalves.

O commissario Malafaia, de serviço áquella delegacia, communicou o facto aos chefes da firma em apreço os quaes, lamentando-o, fizeram as mais elogiosas referencias ao auxiliar morto. O cadaver foi removido para o necroterio do Instituto Medico Legal.

CARIOCA: para ser "vista" e para ser "lida".

CHEQUES
Magnolia
CIGARRO DE QUALIDADE

BEBAM
CAFE' GLOBO
O melhor e o mais saboroso.
BOM ATE' A ULTIMA GOTTA !!!
Guardem as capas, que têm valor.

PEÇA AO SEU BARBEIRO
Loções
BEIJAFLOR
que são as melhores do mundo.

em talheres de prata, nem ouro nas porcelanas

estringido o emprego industrial dos metaes preciosos na Allemanha

BERLIM, 9 (Havas) — O Boletim das leis publica dois decretos que limitam o emprego industrial do ouro e da prata. O primeiro prohibe utilisação do ouro no adorno das porcelanas destinadas aos serviços de mesa. O segundo prohibe a fabricação de objectos de prata, particularmente de talheres e de travessas.

CINEMA

Melvyn Douglas, o galã romantico que apparece com Irene Dunne, fazendo comedia da melhor, em "Os peccados de Theodora"

NOTICIAS DA UNITED

Recentemente, o Dr. Geoffrey Grace, medico interno do estudio da United Artists, recebeu uma offerta de cinco mil dollars pela sua clinica — o acontecimento mais fóra do commum até hoje registado nos annaes da Cinelandia.

Essa curiosa offerta foi feita pelo Dr. Pasqual de Onate, medico residente em Madrid, que na sua carta declarou ao Dr. Grace que ha muito tempo ambicionava "tratar de mulheres famosas por sua belleza".

Parece que mezes atrás, quando Merle Oberon ensaiava uma scena ao ar livre do film "A bem amada inimiga", de Samuel Goldwyn, na qual figurava coadjuvada por Brian Aherne e David Niven, ella soffreu um leve ferimento na perna, tendo sido tratada pelo doutor Grace. Um photographo do estudio apanhou um instantaneo da "operação", tendo essa photographia, pelos canaes de publicidade do costume, chegado á Hespanha onde foi publicada num jornal de Madrid.

Foi essa photographia, como francamente o confessa o Dr. Onate, que o levou a fazer aquella offerta ao doutor Grace. Mas o medico hespanhol terá que arranjar um outro meio de estabelecer clinica em Hollywood, porque o Dr. Grace não se acha disposto a vender a sua.

E a proposito do film "A bem amada inimiga", que está sendo exhibido no Palacio Theatro, sabe-se que durante a sua producção foi necessario recorrer a um engenhoso expediente, typico da inventiva de Hollywood.

Afim de proteger os centenares de "players" de qualquer possibilidade de se ferirem durante as scenas de batalhas do film, os technicos de Hollywood usaram um typo especial de arame farpado, no qual o arame era verdadeiro porém as farpas eram de borracha esponjosa, pintadas com um lustre metallico e colladas ao arame.

Tão natural era o aspecto do arame "farpado" que havia no scenario, que muitos "extras", na primeira scena, recusaram lançar-se contra as ameaçadoras "defesas" do inimigo. Foi preciso que o director H. C. Potter viesse e demonstrasse aos receosos que as "farpas" eram inoffensivas.

Quando se filmava, no studio de Samuel Goldwyn, o film intitulado "Meu filho é meu rival", quasi todos os visitantes que entravam no "set" paravam defronte de um alto e corpulento cavalheiro a quem saudavam com um amigavel "Olá, Eddie!". Invariavelmente, recebiam esta resposta: "Engana-se; eu sou o Bill". No outro lado do "set" estava o verdadeiro Eddie (Edward Arnold), rindo á socapa e deleitando-se com a pilheria, pois elle e o seu secretario, Bill Hoover, são tão parecidos como dois gemeos. Além disso, são inseparaveis: onde está a corda está a cassamba.

Edward Arnold descobriu Bill Hoover ha mais ou menos tres annos, pouco tempo depois de ter chegado a Hollywood. Desde então Bill tem estado sempre com elle, tomando o seu logar no scenario emquanto se ajustam as "cameras" e os reflectores, e actuando até como seu "double" quando isso é necessario.

A semelhança que existe entre esses dois homens é realmente extraordinaria. Em Hollywood não se conhece outro caso egual. E até se diz que quando Arnold foi obrigado a adoptar uma dieta que o fizesse emmagrecer uns dez kilos para representar o papel de protagonista em "Meu filho é meu rival", Bill Hoover teve que submetter-se ao mesmo regime de alimentação!

Walter Huston quasi fez arrebentar de riso os seus companheiros de trabalho nos estudios de Samuel Goldwyn durante a recente filmagem de "Fogo outonal", ao fazer este sagaz commentario sobre a maneira como começam os divorcios:

"O marido vae para Paris, e a esposa para Shanghai; depois... começam a separar-se gradualmente!"

E, se os leitores não crêm que isso dá uma idéa clara e concisa do que é "Fogo outonal", esperem até ver esta adaptação da grande obra de Sinclair Lewis no seu cinema favorito.

Noticias de interesse para o bello sexo! Um inquerito recente, revelou que as estrellas de Hollywood têm tido inspirações felicissimas no tocante á vestiaria para uso nas praias de banhos.

Senão, vejamos:

Merle Oberon: Um sarong de chita, num desenho de rosas brancas, sobre um fundo marron, com um lenço bandana harmonizante. O sarong é usado com um corpetezinho de linho branco e sandalias marron de estylo oriental. Merle usou este sarong nos dias de descanso durante a filmagem de "A bem amada inimiga".

Marlene Dietrich: Uma exotica combinação composta de um traje de banho branco, de "lastex", com uma saia de malha preta. Marlene, cujo ultimo film "O jardim de Allah", produzido por David C. Selznick, é distribuido pela United Artists, escolheu um capacete colonial adornado com uma rede preta para completar esta original combinação de banho.

Ruth Chatterton: A estrella de "Fogo outonal" usa crash de linho para o seu vestido de sport favorito. O crash está estampado com peixinhos amarellos sobre um fundo verde. Os oculos que Miss Chatterton usa para proteger a vista contra a luz intensa do sol, têm desenhos em branco, verde e amarello.

Mirian Hopkins: A estrella de "Os homens não são deuses", uma producção de London Films, diz que qualquer dia alguem a confundirá com uma colcha. Por que? Porque os pyjamas de praia que usou na Inglaterra são feitos de um tecido que é geralmente usado para colchas nos paizes anglo-saxões, com borlas azues sobre um fundo branco. Para completar este "ensemble" Miriam usa sempre um enorme chapéo de palha azul.

Tilly Losch: A feiticeira bailarina de "O jardim de Allah" é uma enthusiastas de macacões para uso na praia. A sua côr predilecta é o azul. Uma blusa de linho côr de salmão com botões de madeira ao natural, tamanquinhas tambem de madeira e um chapéo de palha grossa, completam esta simples porém attrahente combinação.

Não faz muito tempo, num dia de intenso calor, ao entrar o director Fritz Lang no predio Walter Wanger, nos estudios da United Artists, passou por um escriptorio que tinha a porta escancarada, e ao olhar casualmente para dentro pensou que estava "vendo coisas".

Dois homens, cuja unica indumentaria eram uns calções "microscopicos", estavam a martelar em machinas de escrever.

Mais tarde, naquelle mesmo dia, esses dois amigos da ultra-simplicidade no vestir, foram visitar o meticuloso e bem trajado director viennense que jamais abandona o seu monoculo.

Os dois semi-nudistas eram Gene Towne e Graham Baker, os adaptadores de "Vive-se uma só vez", a primeira producção de Walter Wanger que Lang dirigirá para a United Artists, e na qual Sylvia Sidney e Henry Fonda actuarão como protagonistas principaes.

"Agora sei que estou mesmo em Hollywood!" — disse Lang ageitando nervosamente o monoculo.

CINEMA BRASILEIRO

RAZÕES DA CURIOSIDADE QUE HA PELA "MARIA BONITA"

São muitas as razões que justificam a espectativa ansiosa que ha em torno de "Maria Bonita", a primeira realização de Julien Mandél para o Cinema Brasileiro.

Romance popular de um escriptor do maior prestigio, como é o Sr. Afranio Peixoto, vulto dos mais proeminentes da Academia Brasileira de Letras, romance muito brasileiro, muito caracteristicamente regional da nossa terra é o primeiro, no genero, a ser transportado para o celuloide. Dahi parte do grande interesse e da immensa curiosidade que reinam em torno de "Maria Bonita". Mas não é só por isso, todavia. Ha ansiedade em se conhecer o film, pelo valor de Mandél, que já realizou grandes films na França, de se conhecer a linda Eliane Angél, cujas photographias espalhadas pelos jornaes e revistas andam aguçando a gula de todos os olhos. "Maria Bonita" na sua edição cinematographica está primorosamente realizada. Som impeccavel, photographia nitida e com imagens que são verdadeiros poemas, technica apurada, direcção firme e inspirada, conta ainda, como factor decisivo para o seu triumpho, com o desempenho admiravel de todos os seus artistas. Eliane Angél é uma deliciosa "Maria Bonita", assim como Victor Macedo um admiravel "João Cancel-ro" e Plinio Monteiro um "Dr. Luiz" sem falhas. Os demais interpretes, todos humanos e sinceros e a garotinha "Mariasinha" Olive admiravel na revelação da sua intelligencia precoce. A "Distribuidora de Films Brasileiros" inaugurará a sua temporada de grandes lançamentos, com "Maria Bonita", dentro em breve.

BATUCADAS E GRANDE ORCHESTRA! — CASEBRES DE ZINCO E PALACIOS DE MILLIONARIO

A cinematographia moderna tem o seu ponto alto de valor em uma caracteristica essencial — movimento.

Exige-se hoje para a boa classificação de um film que elle seja antes de mais nada movimento, vivo, apresentando entrecho que dê idéas, dê typos de paizagens.

"O bobo do rei" que a Sonofilms está realisando com o lindo scenario de Joracy Camargo tem um enredo que se presta admiravelmente a essa preoccupação primordial do cinema.

"O bobo do rei" tem a nostalgia selvagem das batucadas de morro, no ambiente simples onde a historia começa apresentando Binguim o personagem principal creado por Mesquitinha.

Pouco depois, a pobresa do morro se transforma apresentando as luxuosas installações de um palacio de millionario. Piscina, Campo de Sport, automoveis de preço, salões movimentados, toda a riqueza do conforto moderno servem de moldura a figuras da "elite social" que se movimentam numa roda viva creada pela intelligencia poderosa de um dominador absoluto — o mesmo Pinguim, o mesmo malandro de morro das primeiras scenas.

"O bobo do rei" com essa movimentação maravilhosa apresentando typos os mais diversos, musicas differentes, e chocante variedade de scenarios, é um film que prenderá a attenção do espectador em todas as sequencias.

A platéa brasileira pode esperar um grande film no "O bobo do rei" que a Sonofilms produz, Mesquitinha dirige e a D. N. lançará em todo o Brasil.

OS FILMS DE HOJE

ODEON — "O trevo de quatro folhas", da Sonarte, de Lisboa, em portuguez, com Procopio Ferreira, Nascimento Fernandes e Beatriz Costa.

PLAZA — "A carga da brigada ligeira", da Warner-First, com Errol Flynn, Patric Knowles e Olivia de Havilland.

METRO — "Casado com minha noiva", da Metro, com Spencer Tracy, William Powell, Myrna Loy e Jean Harlow.

PALACIO THEATRO — "A bem amada inimiga", da United, com Merle Oberon, Brian Aherne e David Niven.

ALHAMBRA — "Koenigsmark", do Programma Serrador, com Elissa Landi (em francez).

IMPERIO — "Inimigos publicos", da RKO-Radio, com Fred Stone, Louise Latimer e Owen Davis Junior.

GLORIA — "Amores de uma diva", da Paramount, com Mae West, Randolph Scott, Warren William e Lyle Talbot.

PATHE' PALACIO — "Melodia cubana", da Metro, com Lawrence Tibett, Lupe Velez e Jimmy Durante.

BROADWAY — "A noiva indecisa", da Universal, com Jane Wyatt e Louis Haymard.

REX — "A parisiense", da RKO-Radio, com Lily Pons, Jack Oakie e Gene Raymond.

Economia & Finanças

CAMBIO

Libra a 79$050

Deixamos o mercado de cambio, hontem, muito firme e com os Bancos operando com as melhores taxas registadas nestes ultimos tempos.

De inicio, notamos alguma indecisão em alguns Bancos estrangeiros que sacavam a libra a 79$200 e 79$100.

Antes do primeiro encerramento, porém, todos os Bancos acompanharam o Banco do Brasil que operava com a libra a 79$050, dollar a 16$160, o franco a $730, o escudo a $720, o peso argentino a 4$940, o belga a 2$730, o peso uruguayo a 8$950 e o florim a 8$975.

Nova York abriu com 4.89. Londres registou 4.89 95 s| Nova York e 109.44 s|Paris.

Ouro

O Banco do Brasil comprava a gramma de ouro fino, a 17$900.

Palacio do Commercio

Estamos seguramente informados que, dentro de breve tempo será lançada a pedra fundamental do "Palacio do Commercio", construcção que terá 14 andares.

E' presidente da commissão de construcção, o Sr. Raul de Araujo Maia, vice-presidente do A. Commercial.

Assucar

O mercado do assucar disponivel abriu e fechou, hontem, firme e com os preços abaixo:

Crystal novo, nominal; amarello, 56$000; mascavo, 47$000. O mercado a termo não funccionou. O movimento estatistico foi o seguinte:

Entraram 3.670 saccas de Campos e sairam 3.670. A existencia ficou sendo de 130.039 ditas.

Algodão

O disponivel do algodão continua firme e com regular movimento de procura.

O mercado a termo continua paralysado. Foram os seguintes os preços vigorantes para os diversos typos: Seridós, 57$500; Sertões, 55$500; Ceará, nominal; Paulistas, nominal; Mattas, nominal. O mercado a termo não funccionou. O movimento estatistico do dia foi o seguinte.

Não houve entradas e sairam 396 fardos. Ficaram em stock 12.269 ditos.

A renda da taxa de 15 shillings

Foi a seguinte a arrecadação da taxa de 15 shillings, cobrada sobre o café, no periodo do seu inicio, em abril de 1931, a janeiro de 1937:

De abril de 1931 a dezembro de 1936	3.381.780:084$352
Em janeiro de 1937	54.128:370$500
total	3.435.908:454$852

A arrecadação referente ao mez de janeiro de 1937, segundos os portos de exportação, foi a que se segue:

Santos	35.357:677$500
Rio de Janeiro	11.275:268$000
Victoria	2.554:830$000
Paranaguá	2.133:495$000
Bahia	1.972:530$000
Recife	798:370$000
Outros portos	36:030$000
Total	54.128:370$500

Mercado de titulos

A Bolsa de Valores funccionou, hontem, em posição estavel, e com regular movimento de negocios.

Os papeis federaes continuam bem collocados e com accentuado interesse entre os tomadores. Em media, as cotações foram as seguintes:

Uniformisadas, 800$; Diversas Emissões, nom., 782$; port., 808$; Obras do Porto, 790$; Federaes, 1921, 1:040$; 1930, 1:055$; Ferroviarias, 1:070$; Municipaes, £ 20, 540$; 1931, 172$; Minas, 5 °|°, 160$; 7 °|°, 880$; São Paulo, 5 °|°, 187$; 8 °|°, 928$; Pernambuco, 94$; Paraná, 130$; Estado do Rio, 120$; Porto Alegre, 50$; Banco do Brasil, 380$; Portuguez do Brasil, 100$; Docas de Santos, 251$000.

Moedas na especie

Para as diversas moedas papel havia, hontem, vendedores aos preços abaixo:

Uruguay, peso, 8$900; França, franco, $770; Suissa, franco, 3$700; Suecia, kron, 4$100; Dinamarca, kron, 3$700; A. Norte, dollar, 16$250; Canadá, dollar, 15$900; Tcheco-slovaquia, cor., $600; Rumania, lei, $120; Polonia, zlotys, 3$000; Bolivia, peso, $700; Perú, libra, 40$000; Inglaterra, libra, 80$000; Italia, lira, $830; Belgica franco, $560; Hollanda, guind., 8$900; Noruega, kron, 4$000; Allemanha, reich, 4$200; Prata em especie, 4$800; Austria, shill., 2$900; Servia, dinar, $400; Finlandia, marco, $400; Japão, yens, 5$000; Chile, peso, $600; Portugal, escudo, $750; Argentina, peso, 4$980.

Como uma bonita mulher, a
AGUA DE COLONIA
Organdy de Bazin
têm o segredo de agradar e de se tornar inesquecivel
A' venda em todo o Brasil

A Prefeitura vae pagar juros

Na Directoria da Despesa da Prefeitura do Districto Federal serão recebidos nos dias abaixo indicados, das 12 ás 14 horas, os coupons de ns. 62 e 40 dos emprestimos de 30.000:000$000, de 1906, e de 20.000:000$000, de 1917, respectivamente, para pagamento dos juros relativos ao primeiro semestre do corrente exercicio, observando-se rigorosamente a seguinte ordem de chamada: Emprestimo de 30.000:000$, de 1906, coupon n. 62; dia 13 de abril: apolices de ns. 1 a 30.000; dia 14, apolices de ns. 30.001 a 70.000; dia 15, apolices de ns. 70.001 a 100.000; dia 16, apolices de ns. 100.001 em deante. Emprestimo de 20.000:000$000, de 1917, coupon n. 40; dia 20 de abril, apolices de ns. 1 a 20.000; dia 22, apolices de ns. 20.001 a 50.000; dia 23, apolices de ns. 50.001 a 90.000; dia 26, apolices de ns. 90.001 em deante.

CAFE'

Typo 7 mando a 18$000

O mercado de café abriu e fechou hontem, em bôa collocação, pois, os compradores voltaram ao mercado. O typo 7 ficou mantido na base de 18$ por 10 kilos e apresentando as melhores tendencias.

O movimento de negocios foi de 5.037 saccas.

A pauta semanal é de 1$400 para os cafés communs e 1$910 para os finos.

Os preços officiaes:

Typo 3	20$000
Typo 4	19$500
Typo 5	19$000
Typo 6	18$500
Typo 7	18$000
Typo 8	17$500

Em egual época, no anno anterior, o typo 7 era cotado a 11$050.

Commissão de preço — Fraga, Irmão & Cia. Ltda., Monteiro de Barros Ltda. e Galeno Gomes & Cia.

Mercado a termo

O mercado do termo trabalhou hontem em condições muito firmes, com alta de 200 a 375 réis, no primeiro pregão e foram vendidas 1'.000 saccas.

As cotações foram as seguintes:

Abril — Vendedores a 17$975 e compradores a 17$875; maio, 17$850 e 17$800; junho, 17$750 e 17$650; julho, 17$075 e 17$025; agosto, 17$000 e 16$800; setembro, 16$500 e 16$700.

Segundo pregão — Mais se accentuou a firmeza do mercado.

Abril, 17$975 e 17$900; maio, 17$900 e 17$850; junho, 17$875 e 17$825; julho 17$250 e 17$225; agosto, 17$225 e 17$; setembro, 17$250 e 16$950.

O mercado fechou firme e foram vendidas 7.500 saccas. Total do dia: 17$500 ditas.

Movimento estatistico

RIO — Entraram 4.164 saccas pela Leopoldina, 1.651 pela Maritima e 1.234 pelos Armazens Reguladores e sairam 7.604 para America do Norte, 3.499 para Europa e 80 por cabotagem. A existencia ficou sendo de 676.277.

SANTOS — Entraram 32.185 saccas, sairam 51.527 e ficaram em deposito 2.183.706. O typo 4 era cotado a reis 22$800.

VICTORIA — Entraram 7.059 saccas, não houve embarques e ficaram em deposito 243.817.

Despachos do governador fluminense

O governador, interino, do Estado do Rio, Dr. Heitor Collet, despachou, hontem, os seguintes requerimentos: auxiliar extra-quadro da Recebedoria de Campos. — Em face das informações, não ha o que deferir; Hermogenes de Oliveira Fontes. — Nada ha que deferir, em face das informações; Ademar Moura de Azevedo. — Em face das informações, indeferido; Fernando Paiva de Lima. — Junte procuração bastante; Nestlé And Anglo-Swiss Condened Vilk Company. — Em face das informações, indeferido; Gregorio Miranda. — Deferido, para o effeito de ser aproveitado, quando houver vaga, em cargo equivalente.

QUEM PERDEU ?

O Sr. Orestes Esteves, empregado nas officinas d'A NOITE, encontrou varios documentos relativos á escriptura de compra e venda da fazenda Nossa Senhora da Penha, situada no 2º districto de São Gonçalo. Esse achado, que se verificou numa lata de papeis veshos na Avenida Rio Branco 117, está á disposição de seu legitimo dono com o Sr. Orestes.

— Acha-se na portaria deste jornal, um registo de casamento, pertencente aos Sr. Domingos da Rosa Machado e Beatriz da Costa Pinheiro, documento esse que foi esquecido na "Casa União", á rua Archias Cordeiro, 26.

Movimento maritimo

Estão sendo esperados os seguintes vapores:

Do Norte: Amsterdam e escalas, — "Zaaland", dia 12; Londres e esc., — "Highl. Patriot", dia 12; Nova York e esc. — Western Prince" dia 15; Southampton e esc. — "Arlanza", dia 19; Londres e escs. — "Almeda Star", dia 19 Hamburgo e escs. — "Cap Arcona", dia 19; Hamburgo e escs. — "General Osorio", dia 21.

Do Sul — Laguna e escs., — "Anna", dia 12; Rio da Prata: "Monte Sarmiento" e "Alcantara", dia 13; Bahia Blanca — "Uru", dia 14; Rio da Prata: "Monte Rosa" e "Northern Prince", dia 15; Rio da Prata — "Kerguelen", dia 17.

Serviço aereo

Aviões esperados:

Do Norte: — Panair (Amazonas) — dia 11; Condor (Europa), dia 11; Panair (Estados Unidos), dia 12; Air France (Europa), dia 13; Condor (Belém), dia 16 Condor (Europa), dia 18.

Do Sul: — Panair (Buenos Aires), dia 11; Air France (Chile), dia 11; Condor (Buenos Aires), dia 12; Panair (Bello Horizonte), dia 12; Condor (Porto Alegre), dia 14; Condor (Bolivia-M. Grosso), dia 15.

Prof. Godoy Tavares
Coração, pulmão, rins, estomago e intestinos (colites, diarrhéas chronicas, hemorrhoides). Av. Rio Branco, 153, salas 808, 809 e 810. Tel. 26-3176.

Despresados os embargos oppostos por um official condemnado a dois annos

Em sua sessão de hontem, o Supremo Tribunal Militar, julgou os embargos oppostos pelo 2º tenente de administração Arnaldo José Fernandes da Costa, do 3º B. C., ao accordão do mesmo Tribunal que confirmou a sua condemnação em primeira instancia, a pena de dois annos de prisão, como incurso no grão minimo do crime de peculato.

O advogado do accusado, Sr. Evaristo de Moraes, pleiteou a nullidade do processo, por não ter sido procedida a tomada de contas pelo Tribunal de Contas, unico orgão competente para tal, de accordo com o texto constitucional. Rebatendo essa preliminar, o Sr. Washington Vaz de Mello, procurador geral da Justiça Militar sustentou que a verificação do peculato era independente do processo administrativo perante o Tribunal de Contas, pois no processo criminal é que se faz a prova do alcance, em vista da jurisdicção do Tribunal de Contas ser meramente administrativa, cabendo-lhe, tão somente, apenas o alcance para effeitos fiscaes, ao passo que a Justiça repressiva se pronuncia sobre o facto criminoso, no que não pode estar na dependencia do provimento do alludido Tribunal.

Funccionou como relator o ministro Bulcão Vianna que fundamentou longamente o seu voto, sustentando a mesma these do procurador da Justiça Militar e desprezando, por conseguinte, os embargos oppostos, no que foi acompanhado pelos demais ministros.

O coronel Lobato vae assumir o commando do 1º R. A. M.

O coronel João Bernardo Lobato Filho tendo regressado de Matto Grosso onde commandou a guarnição militar de Cuyabá, assumirá na proxima segunda-feira, o commando do 1º Regimento de Artilharia Montada, na Villa Militar, para o qual foi designado. Em seguida, o ex-chefe do gabinete do ministro João Gomes passará o commando daquella unidade ao seu substituto legal e assumirá em caracter interino o da 1ª Brigada de Artilharia, durante o impedimento do general Collatino Marques, que devido o general Waldomiro Lima acharse em goso de férias, está commandando a 1ª Região Militar.

RADIO

Sociedade Radio Nacional

P R E 8

Studios: Edificio d'A NOITE — 22.º pavimento — Rio de Janeirc — Potencia: 80.000 watts — Frequencia 980 kilocyclos — Onda 306 metros

PROGRAMMA PARA HOJE, 10 DE ABRIL DE 1937

18,00 — PROGRAMMA DOS GAROTOS — Com a vovó Ismenia e Baptista Junior com seus bonecos.

18,45 — HORA DO BRASIL — Departamento Nacional de Propaganda e Diffusão.

19,30 — ALÔ, ALÔ, BRASIL! — Studio com o speaker Oduvaldo Cozzi.

OUVERTURE — Pela grande orchestra de concertos sob a regencia do maestro Romeu Ghipsman.

19,35 — CARIOCA — Chronica.

19,40 — OPERETAS EM REVISTA, PELA PRE-8 — Orchestra de concertos: 1) Mazurka Azul, de Franz Lehar. 2) Conde de Luxemburgo, de Franz Lehar.

19,57 — JORNAL FALADO DA CASA GUIMARÃES LTDA.

20,00 — HORA CERTA DA CASA MASSON.

20,00 — MUSICAS AMERICANAS — Orchestra Novelty.

20,15 — MUSICAS BRASILEIRAS — Mario Petra de Barros e Conjunto Serenata, na "Audição Phillips".

20,30 — ENTREVISTA COM O "HOMEM DA RUA".

20,35 — PRE-8 EM RITMO DE TANGO — Amalia Diaz e Orchestra Typica Portenha.

21,00 — JORNAL FALADO DA CASA GUIMARÃES LTDA.

21,03 — SELECÇÃO DA OPERA "CAVALLERIA RUSTICANA", de Mascagni, executada pela Grande Orchestra de Concertos sob a regencia do maestro Romeu Ghipsman.

21,15 — MUSICAS BRASILEIRAS — Orchestra Nazareth.

21,30 — VAMOS LER... — O commentario da PRE-8, escripto por Genolino Amado.

21,35 — VALSAS ARGENTINAS — Amalia Diaz e Orchestra Typica Portenha.

21,45 — MUSICAS BRASILEIRAS — Mario Petra de Barros e Conjunto Serenata.

22,00 — JORNAL FALADO DA CASA GUIMARÃES LTDA.

22,03 — COFRE DOS THESOUROS MUSICAES — Grande Orchestra de Concertos e professor Romeu Ghipsman em solos de violino. 1) Orchestra — Coriolano, de Beethoven. 2) Romeu Ghipsman — 3ª parte da Sonata, de Cesar Franck. 3) Orchestra — Minueto, de Mozart. 4) Romeu Ghipsman — Final da Sonata, de Cesar Franck. 5) Orchestra — Minueto, de Beethoven.

22,35 — Musicas Suaves — Solos de orgão, violino, piano, violoncello.

22,57 — ULTIMO JORNAL FALADO DE PRE-8.

23,00 — DORME, BRASIL!

PROGRAMMA DA PARTE DA MANHÃ

6,15 — HORA DA GYMNASTICA — Abertura pelo speaker Aurelio de Andrade. Duas aulas de gymnastica rithmica, ás 6,25 e 7,30 pelo professor Oswaldo Diniz Magalhães. Ao piano: Jorge Paiva.

RELOGIO MUSICAL — Hora certa nos intervallos.

8,00 — INFORMAÇÕES SOCIAES — Anniversarios, nascimentos, casamentos, etc.

8,30 — PRIMEIRAS NOTICIAS — Acontecimentos do paiz e do estrangeiro.

11,00 — PRE-8 ATTENDENDO A ALGUNS PEDIDOS.

12,00 — JORNAL DO MEIO DIA.

12,05 — CURIOSIDADES MUSICAES.

13,00 — INTERVALLO.

THEATRO

MARIA REIS

Em todo o apogeu de sua belleza e de sua fidalguia, aqui está a distincta actriz portugueza Maria Reis, figura de destaque da Companhia Maria Mattos e um dos vultos de projecção dos palcos de Lisboa. Agora mesmo, na "Marechala", a fina comedia que está triumphando no cartaz do "Th Republica". Maria Reis tem a seu go um papel de grande respons de, no qual consegue os app mais calorosos do publico que conde o deslumbramento que o ga, ante o seu talento, a sua b e a sua elegancia.

O MEIO CENTENARIO DE REPRESENTAÇÕES D'"A MENINA DE OURO"

Completou hontem no Recreio o seu meio centenario de representações a burleta de Freire Junior "A Menina de Ouro". Escripta especialmente para Isa Rodrigues, a Shirley Temple brasileira, "A Menina de Ouro" tem sido um successo continuo e tudo indica que, pelo menos, até o fim do mez, continuará em scena no popular theatro da rua Pedro I.

A NOVA PEÇA QUE VAE NO CARLOS GOMES

Gilberto de Andrade, Luiz Peixoto e Ary Barroso, tres nomes conhecidissimos nos meios de theatro, acabam de escrever uma peça intitulada "Quem vem lá?". Trata-se de uma revista de feição popular que será lev Theatro Carlos Gomes pela Comp Alda Garrido.

DUAS NOVAS TRADUCÇÕES D ABBADIE FARIA ROSA

O nosso distincto confrade da prensa e apreciado homem de th Sr. Abbadie Faria Rosa, que ten dado afastado depois que deixou a sidencia da S. B. A. T. vae vo actividade. E' assim que o escriptor está traduzindo neste m to duas comedias, uma "As In rias", para a Companhia Jayme e a outra "Um homem e 3 mu para a Companhia Procop Ferr

JARARACA VOLTARA' AO OLY

O conjunto regional Jararaca tará a occupar o Olympia. Entre os mentos de sua companhia poderão cionar Appolo Corrêa, Zé da Serei Negra e Laurita Marins

OS ESPECTACULOS DE HOJ

REGINA — "Adeus Nobreza", dia. A's 20 e ás 22 horas.

RIVAL — "Manicomio", Francisco Leão. A's 20 e ás 22 h

REPUBLICA — "A Marechala" media. A's 20 e ás 22 horas.

RECREIO — "A Menina de O burleta de Freire Junior. A's 20 22 horas.

JOÃO CAETANO — "A Boyad opereta. A's 20 3/4.

CARIOCA: para ser "vista" e ser "lida".

NERVOSOS
..CASA DE SAUDE S. LUCAS — da Patria, 62-66. Tels. 26-5175 12$ e 30$. Apart. 1 Q. e 2 S. 50

Os actos assignados h tem pelo governador Estado do Rio

O Dr. Heitor Collet, governador terino, do Estado do Rio, assignou tem, os seguintes actos: conce gratificação addicional ás profe Helena de Souza Gomes Galvão mana Gouvêa, Ondina Penna; de esquadra da Força Militar, Americo Vieira; reformando da mesma corporação, Octavio da Fonseca; concedendo a permuta tre as adjunctas effectivas Ignez reira Varella e Marilia Soares Brandão, respectivamente, dos pias de São Gonçalo e Iguassú; cedendo seis mezes de licença á ctora do grupo escolar de Pirahy, Alda de Mello Cunha.

RADIO-VICTROLA
Compra-se um em perfeito
Tratar com o Sr. Faria, Ed. A NOI
4º andar.

Os que se machucaram hontem, em Nictheroy

No Serviço de Prompto Soccorro Nictheroy, foram hontem, medi as seguintes victimas de ligeiros dentes: José Hygino Pereira, de nos, casado, residente á rua José, com ferida incisa no 1º dactilo esquerdo; Francisco M de 29 annos, solteiro, morador pó do Ipyranga n. 370, com escor do ante-braço esquerdo; Walter de 25 annos, solteiro, morador Coronel Guimarães n. 208, com sões da articulação do cotovello e Alfredo João dos Prazeres, de nos, solteiro, residente á alame Bôaventura sem numero, com co da articulação escapulo humeral querda.

COMMUNICADO

Dr. Alvaro de Azevedo Lisb

✝ Leonor Neves Lisboa e agradecem a todos que com marido e pae, e convidam ceram ao enterramento de assistir á missa de 7º dia, que celebrada no dia 12 em suffragio sua alma, na Egreja de São Fra de Paula, ás 9 horas, no altar antecipam seus agradecimentos.

TELEPHONE A marca dos vinhos que dominam o Brasil, pelo seu sabôr e superior qualidade. A' venda em toda parte — Distribuidores:
Teixeira Barbosa & Cia. Ltda.

Processos restituidos ao Supremo Tribunal Militar

O Sr. Washington Vaz de Mello, procurador geral da Justiça Militar, restituiu hontem á tarde ao Supremo Tribunal Militar, com o seu parecer, quarenta e tres processos entre os quaes, os do capitão de administração Gumercindo Martins Toledo (deserção); 2º tenente Agenor Paula da Cunha (deserção); 2º tenente de administração Arnaldo José Fernandes da Costa (deserção); capitão tenente Alvaro de Souza Gomes, 1º tenente Renato Pires Ferreira e 2º tenente Manoel Custodio Vieira.

Esses processos que deverão ser julgados por aquelle Tribunal na semana vindoura, em 2ª instancia, foram com vistas aos respectivos relatores.

Civis chamados á directoria do Serviço Militar e da Reserva

Estão sendo chamados com urgencia á Directoria do Serviço Militar e da Reserva, os civis Wilton José Ramos Maia, René Netto Caminha, Lauro Barreira, Solon Camargo e Julio Alves de Brito Filho.

util
Omnibus Rio-Petropolis
CARROS PULLMANN
HORARIO DE VERÃO
De 15 de Novembro a 30 de Abril
Partidas do Largo da Carioca
DIAS UTEIS
Parte do Rio: 7.00 — 8.30 — 12.30 — 14.00 — 16.00 — 17.30 — 18.20 — 19.00 — 21.00.
Chega a Petropolis: 8.50 — 10.20 — 14.20 — 15.50 — 17.50 — 19.20 — 20.20 — 2050 — 22.50.
Parte de Petropolis: 6.30 — 7.00 — 7.30 — 8.30 — 10.30 — 12.15 — 15.00 — 16.30 — 18.30.
Chega ao Rio: 8.15 — 8.16 — 9.15 — 10.15 — 12.15 — 14.30 — 16.45 — 18.15 — 20.15
DOMINGOS E FERIADOS
Parte do Rio: 7.30 — 8.30 — 9.30 — 10.30 — 16.00 — 17.30 — 20.15 — 22.00
Chega a Petropolis: 9.20 — 10.20 — 11.20 — 12.20 — 17.50 — 19.20 — 22.05 — 23.50.
Parte de Petropolis: — 8.00 — 10.15 — 13.15 — 16.30 — 17.30 — 18.30 — 19.30 — 21.30.
Chega ao Rio: 9.45 — 12.00 — 15.00 — 18.15 — 19.15 — 20.15 — 21.15 — 23.15.
Preço da Passagem: Ida — 8$000
Ida e Volta — 14$000
Reservam-se logares: Rio — 22-0129
Petropolis — Tel. 8363.
Todos os omnibus fazem uma parada defrinte ao relogio da praaç Mauá.

...ODA

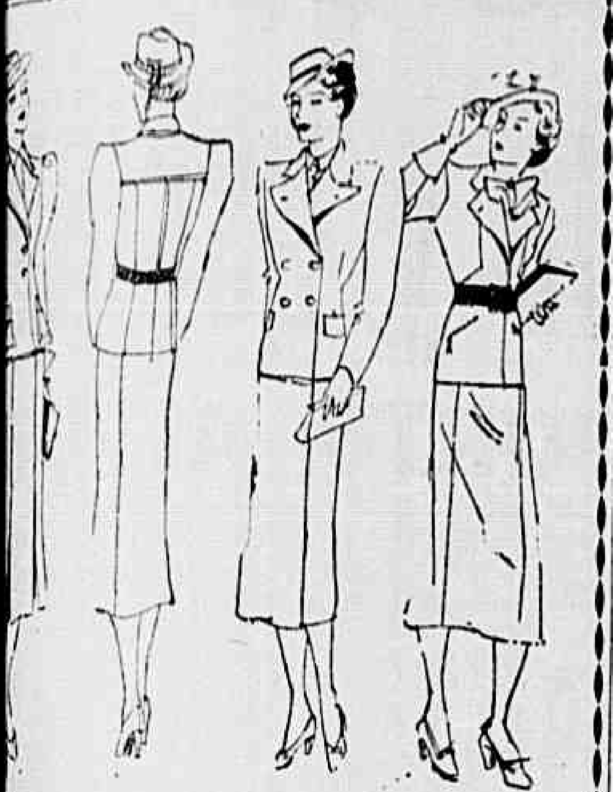

...emo que vae entrar, a toilette preferida será, sem ...stume tailleur. É por isso, que hoje offerecemos á es... ...elegante capricho das nossas leitoras, esse grupo de ... ha o notar, as linhas de uma absoluta correcção e de... ...a arte e a sobriedade correm parelha.

...s e bolsos decorativos, prégas internas guarnecendo as ... em smoking ou em jaquetão são os detalhes que au... ...a elegancia desses modelos.

...recto desses tailleurs, não admittem as modernas saias ... por isso ellas são lisas e rectas, ampliadas por prégas ... bastante para não entravar os passos.

...modelos, recommendamos os cintados para as pessoas ... os outros para as silhuetas mais fortes.

...mbando essas toilettes, ditas sports, devem se usar cha... pequenos, canotiers de abas estreitas, panamás ... e sapatos de feitio simples, commodos e praticos.

MARION.

...uccesso do "Pro...mma dos Garotos"

... dos Garotos, da ...tecimento que já se ...ições preferidas dos ... Brasil. Vovó Isme... ...r e os seus incorri... ...rmam um grupo que... ...ia e apreciado pelos ...a o prazer de alguns ... humor. Kutuca Na... ...rinho, e Benedicto, o ... são uma dupla famo... ... não os admire pela ... graça, pela intelli... ...o, pelo seu espirito.

Da ultima vez que estiveram ao microphone, dando tanto trabalho a Baptista Junior e a Vovó Ismenia, fizeram enorme successo, agradando em cheio á creançada. E, quando se despediram dos seus ouvintes, estes começaram logo a sentir saudade dos dois endiabrados. Alegrem-se, porém, os admiradores de Benedicto e Kutúca Nakára. Elles comparecerão, hoje, mais uma vez, ás 18 horas ao studio da Radio Nacional, de onde semearão motivos para boas risadas entre as creanças do Brasil inteiro.

...E QUEDA DO CABELLO
PILOGENIO
...E EM TODAS AS PHARMACIAS E DROGARIAS
... GIFFONI & CIA. - RUA 1º DE MARÇO, 17 - RIO

...lernacional de ...ostras

... Capanema, ministro ...ebeu convite do Sr. ... Districto Federal, co... ...e Mello, para que o ...pe da 10ª Feira In... ...ustras, a realisar... ...ubro a 12 de novem... ...anno.

...a como a terra que

...DAK
...CHROME
Kodak
...S PHOTOGRAPHIAS
... DUAS EMULSÕES

...ia de direitos ...oraes

... da propriedade lit... ...cia, foram lavrados ...cional, orgão do Mi... ...o, durante o mez ...os de registo, assim ...oria, 1, sciencias, 4, ...ctiros, 1, cartas geo... ...rsos assumptos, 4.

MUNDO UNIVERSITARIO

ESCOLA NACIONAL DE BELLAS ARTES

Curso pré-escolar — Acham-se á disposição dos interessados na secretaria da Escola Nacional de Bellas Artes, as listas de inscripções para os candidatos aos cursos de Architectura, Pintura, Esculptura e Gravura.

O curso, que funccionará sob a inspecção da Directoria, será regido por docentes da Escola e constará dos ensinos especialisados das seguintes disciplinas:

Curso de Architectura — Mathematica, Desenho geometrico, Desenho figurado e Modelagem.

Curso de pintura, esculptura e gravura — Desenho geometrico, desenho figurado e modelagem.

Todos os esclarecimentos serão prestados, na Secretaria, das 12 ás 16 horas, diariamente.

INSTITUTO NACIONAL DE MUSICA

São convidados a comparecer á secretaria do Instituto Nacional de Musica, de accordo com a resolução do Conselho Technico-Administrativo, os alumnos que ainda não regularisaram as suas matriculas. Os interessados deverão comparecer á Recebedoria do estabelecimento, dentro do prazo de sete (7) dias, a partir de hoje, a qual funcciona todos os dias uteis, das 11 ás 13 horas (excepto aos sabbados).

ESCOLA NACIONAL DE AGRONOMIA

São convidados a comparecer á Secretaria da Escola Nacional de Agronomia, até o dia 15 do corrente, impreterivelmente, afim de regularisarem as suas matriculas, no Curso Complementar, os seguintes alumnos:

José Marques Nogueira Filho, Léa Camara Neiva, Edgard Tasso Schneider, Milton Moreira Pedreira, Annibal Carmont de Andrade, Hildo Matta, Clarisse Moussatché Dayan, Armando Millan, Antonio Real Pereira, Jola Esther Levy, Eugenia Mac Guines Xavier, Ulysses Estréves Coutinho, Helio Marques do Couto, Roque Paes Barreto, Oscar Luiz Osorio Bheigantz, Honorio José Rodrigues, Glen de Medeiros Hinds, Nelson Dias Villaça, Romulo Leite Boccanera, Jacy de Medeiros Regis, Gil Antonio Kersanach, Francisco Paulo Motta, Jâtyr de Almeira Rodrigues, José Wilson Junqueira Andrade, Hugo Motta, Acylino Pessoa, Clovis Carvalho Lima, Arthur Jacques Penido, Isidoro Gomes de Pina, Oswaldo de Faria, ouad, Salomão Nahid, José Ferreira Filho, Joaquim José da Costa, Abelardo Manoel Gomes.

DECRETOS DO PRESIDENTE DA REPUBLICA

A Caixa de Aposentadorias dos Trabalhadores em Trapiches já têm regulamento — Reformado um vice-almirante

O presidente da Republica assignou os seguintes actos:

NA PASTA DO TRABALHO

Expedindo regulamento para a Caixa de Aposentadoria e Pensões dos Trabalhadores em Trapiches e Armazens, dando cumprimento ao art. 7º da lei n. 380, de 16 de janeiro de 1937, que modifica o decreto pelo qual foi creada a referida Caixa.

NA PASTA DA MARINHA

Reformando o vice-almirante Affonso da Fonseca Rodrigues, visto haver completado a edade limite para a sua permanencia na reserva de primeira classe; e o capitão-tenente Gastão Ruch Pereira, no mesmo posto e com os vencimentos integraes, por motivo de molestia

Transferindo para a reserva de primeira classe o capitão de fragata engenheiro naval Olavo Novaes da Silva; o capitão de corveta Q. M., Armando de Carvalho e o 1º tenente do Corpo de Fuzileiros Navaes João Bernardo de Oliveira, todos a pedido, e compulsoriamente, o capitão-tenente machinista Antonio de Araujo Espinheira.

Exonerando, a pedido, o capitão de mar e guerra engenheiro naval Mario da Costa Braga, das funcções de Director do Armamento da Marinha; e o 2º tenente pharmaceutico Romualdo Renault de Mello Mattos, de professor interino, de physica, chimica e electricidade da Escola de Marinha Mercante do Pará.

Incorporando no serviço activo, por convocação, por dois annos, como 2º tenente da reserva naval aérea, os reservistas Alicie Gabriel de Carvalho, Renato de Azevedo Borges, Milton Castro, Fernando Alberto Coelho de Magalhães, Salomão Jabor, Romulo de Azevedo Borges, Cyro Novaes Armando, Alberto Bruno Favagrossa e Luiz da Gama Monteiro, e por um anno, Ubiratan Favilla, Edmundo Carlos Pinto, João Bicheauer Junior e Roberto Gluck Studart Montenegro.

Transferindo para o corpo de aviação da Marinha os 1ºs. tenentes Carlos Alberto de Mattos, Dionysio Cerqueira de Taunay, Rubins Doring, Anderson Oscar Mascarenhas e Nelson Novaes Affonso.

Reformando Antonio Gamberalli, a pedido, sub-official mestre pratico de 2ª classe do corpo de praticos dos rios da Prata, Baixo Paraná e Paraguay, no posto de 2º tenente.

Concedendo a cruz de campanha ao marinheiro de 1ª classe José Francisco da Silva e a medalha da victoria ao capitão de mar e guerra aviador naval Raul Ferreira Vianna Bandeira e ao sub-official artifice de telegraphia Aristides Pereira dos Santos.

NA PASTA DA GUERRA

Nomeando chefe interino do estado maior da segunda região militar o tenente-coronel Alvaro Arêas.

Transferindo: os tenentes-coroneis Aventino Ribeiro, do quadro ordinario para o supplementar e Alvaro Ribeiro Saldanha, deste quadro para o ordinario, sendo classificado no 5º Regimento de Artilharia Montado, e o major Raul da Cunha Pinto, do quadro supplementar para o ordinario, sendo classificado no 25º Batalhão de Caçadores; e classificando no quadro supplementar, o major de cavallaria Armando Nestor Cavalcante.

Mandando aggregar aos respectivos quadros o capitão medico Dr. Raymundo Bezerra de Menezes, 1º tenente medico Dr. Menelau de Paiva Alves da Cunha e 1º tenente pharmaceutico Antonio Mendes da Silva.

Transferindo para a reserva de primeira classe o coronel de artilharia, Manoel Corrêa de Arruda e o coronel de infantaria Olyntho Tolentino de Freitas Marques.

Approveitando no logar de auxiliar de ensino da aula de chimica da Escola Militar, o tenente-coronel honorario Eurico de Figueiredo Sampaio, que desiste do cargo de professor da aula de arithmetica do Collegio Militar do Ceará.

Reformando no mesmo posto e com o soldo de 2º tenente, o sargento ajudante Raymundo Rodrigues dos Santos, do 9º Batalhão de Caçadores; e 1os. sargentos Francisco Silva do 3º Grupo de Obuzes; Manoel Telles de Menezes, da Escola Militar; José Valerio de Massena, enfermeiro do Deposito de Convalescentes de Campo Bello; e João Antunes Pinto, auxiliar de escripta em serviço na 6ª Circumscripção de Recrutamento; e no posto immediato, o 2º cabo José Braz de Oliveira, ferrador do 2º Regimento de Cavallaria Divisionario.

Concedendo a Elpidio Moreira Prado, exoneração do logar de escrevente da classe E. do mesmo Ministerio.

Transferindo para o quadro denominado Q. A., a que se refere o decreto n. 23.674 de 2 de janeiro, combinado com o de n. 24.297, de 28 de maio, tudo de 1934, e despacho de 25 de novembro de 1936, exarado na exposição feita pelo Ministerio de Estado da Guerra, e baseado no parecer do consultor geral da Republica, que manda retirar do quadro ordinario os officiaes que tomaram parte no movimento revolucionario de S. Paulo, em 1932, cuja transferencia se deve contar de 25 de novembro de 1936, todos os officiaes, envolvidos no referido movimento revolucionario.

Regulando as promoções dos officiaes do Exercito no quadro Q. A., tendo em vista que o decreto n. 23.674, de 2 de janeiro de 1934, que amnistiou os officiaes que tomaram parte no movimento revolucionario de São Paulo, em 1937, mandou que elles voltassem ás suas posições relativas no Almanack da Guerra, ficando provisoriamente no Q. A., sem prejudicar os officiaes de quadro ordinario, devendo, porem, voltar para o quadro ordinario quando houvesse vaga decorrente de qualquer modificação extraordinaria na Organisação do Exercito, ou quando fossem promovidos pelo principio do merecimento; e, que ha necessidade de se regular a promoção desses officiaes; que a reinclusão summaria dos mesmos prejudicaria o accesso dos seus collegas que se conservaram ao lado do Governo; que a solução mais razoavel seria a absorpção lenta desses officiaes; que na quota de antiguidade, se os mais antigos de um dado quadro pertencessem ao Q. A. a um delles caberia a promoção com prejuizo do official do quadro ordinario que se lhes seguisse, que nas promoções por antiguidade deve ser mantida a mesma relação no Almanack; e ainda que, no caso de mais de um official do Q. A. estar collocado acima do official n. 1 do quadro ordinario a promoção de mais antigo do Q. A. e a de n. 1 do quadro ordinario viriam occasionar uma alteração na collocação no Almanack da Guerra contrariando assim o disposto do decreto que os amnistia.

O referido decreto estabelece que toda a vaga a ser prehenchida pelo principio de antiguidade caberá ao official mais antigo do quadro, e se esse official mais antigo pertencer ao Q. A. será com elle tambem promovido na mesma vaga, o official n. 1 do quadro ordinario, observados num e noutro caso os demais requisitos exigidos para a promoção; e se acima do n. 1 do quadro ordinario figurar mais de um official do Q. A. serão estes promovidos com o n. 1 do quadro ordinario, no prehenchimento de uma unica vaga, sendo que para as promoções por merecimento a commissão de Promoções do Exercito organisará a lista de accordo com o decreto actualmente em vigor.

Na organisação da lista de merecimento, a presença de um ou mais officiaes do Q. A. deve ser levada em conta no numero prefixado para a entrada na lista; e toda vaga a ser prehenchida pelo principio de merecimento caberá a um dos officiaes da lista de merecimento, seja elle do quadro ordinario ou do Q. A. e só haverá uma promoção, que caso recaia ella em um official do Q. A. automaticamente, será elle incluido no quadro ordinario. Na determinação do quarto, terço ou metade dos quadros, só será levada em conta a existencia dos officiaes de quadro ordinario; e, se entre esses officiaes por sua antiguidade estiverem incluidos um ou mais que pertençam ao Q. A., estes, automaticamente, serão incluidos nas quotas referidas.

Rosto moço, claro, sem suor gordurento: pelle macia, sem espinhas, rugas, nem manchas, só usando DERMOLEITE
Dep.: F. G. Araujo & C., Pedro I. 20.

As Cooperativas de Seguros Contra Riscos de Accidentes

O MINISTRO DO TRABALHO FAZ DECLARAÇÕES SOBRE O ASSUMPTO

— O seguro contra accidente do trabalho é um onus que a lei impõe ao empregador. A reforma de 10 de julho de 1931 regulamentada pelo decreto de 11 de março de 1935, exigindo do empregador o deposito de réis 20:000$000 para cada grupo de cincoenta empregados, tornou obrigatorio aquelle seguro. Mas, para diminuir o onus do empregador, permittiu que os syndicatos professionaes formassem cooperativas de seguros contra accidentes. E se assim não o fizesse, um seguro como o do accidente, de caracter eminentemente social, se transformaria em objecto de exploração, a cargo exclusivo das companhias de seguro privado.

Cumpria, pois, ao Ministerio do Trabalho, em defesa da economia industrial e do proprio seguro, estimular o desenvolvimento das cooperativas patronaes. E é o que está realisando, com pleno exito, existindo já reconhecidas e funccionando nove cooperativas, sendo sete no Districto Federal e duas em S. Paulo.

A Federação das Industrias de Minas Geraes, requereu approvação da cooperativa que fundou de seguros contra accidentes. Levantou-se a objecção de que a lei só se referia a syndicatos e não a federação de syndicatos. Essa arguição não me pareceu procedente, porque a Federação é apenas um grão de syndicalisação. Se a lei permitte ao syndicato organisar cooperativas, porque não reconhecer tambem esse direito a uma federação, que é um agrupamento de syndicatos? Seria não só negar a intelligencia da lei, que visa evidentemente attenuar o "onus" que impôs ao empregador, permittindo-lhe associar-se em cooperativas, como subverter o conceito do syndicato tão bem definido na legislação brasileira.

A outra objecção era que, dada a diversidade de riscos das industrias agrupadas na federação, o capital da cooperativa não seria bastante para cobril-os. Essa objecção foi attendida com o arbitramento do capital em 500:000$000, no minimo. Ora, se para as companhias de seguros que pretendam operar contra o risco de accidente, a lei exige a realisação de réis 500:000$000 de capital destinado para essas mesmas operações, como não permittir a um grupo de industrias, de riscos mais limitados, constituir uma cooperativa com identico capital? Então, as exigencias technicas para as companhias de seguros são differentes das que devem ter as cooperativas que operam sobre os mesmos riscos? A orientação do governo é de equilibrio de interesses, em defesa da economia social.

Elixir de Inhame — Depura — Fortalece — Engorda

Terá grande imponencia a proxima Concentração Nacional das Congregações Marianas

Padre Paulo Bannwarth, reitor dos jesuitas e director da Concentração Nacional

Numerosissimos jovens brasileiros, ostentando o emblema e a fita azul celeste dos filhos de Maria, procedentes dos Estados, reunir-se-ão, sob a égide dos seus directores espirituaes, com os seus irmãos do Rio, em maio proximo, numa primeira e monumental concentração das Congregações Marianas do Brasil. Querem, assim, esses moços, pertencentes ás melhores familias patricias, intensificar a vida christã, no espirito de fraternidade, pela intercessão da Santissima Virgem, obedientes aos dictames da Acção Catholica, ordenada por Sua Santidade o Papa Pio XI e por Sua Eminencia o cardeal D. Sebastião Leme.

O chefe executivo desse grandioso movimento é o padre Paulo Bannwarth, reitor dos jesuitas e director da Federação do Rio, auxiliado pelo presidente, commandante Eulino Cardoso, da Armada Nacional, mais dirigentes e secundado pelo padre Irineu Cursino de Moura, S. J., director da Federação de S. Paulo; padre Aguinaldo, director da Federação das Congregações Marianas de Bello Horizonte; mais religiosos da Companhia de Jesus e outros illustres sacerdotes.

Os numerosos marianos já estão ensaiando, pelo Brasil afóra, o vibrante e inspirado Hymno da Concentração Nacional, musica do maestro Arthur Strutt e letra do padre Magne, S. J.

Nesta capital, na Congregação Mariana de Nossa Senhora das Victorias, á rua S. Clemente n. 214, o padre Cerutti, maestro jesuita, vem dirigindo os ensaios do hymno e canticos da Concentração.

Após a benção do cardeal D. Sebastião Leme, primeiro jerarcha na hierarchia mariana brasileira, os bispos do paiz têm dado, tambem, a sua benção á novel cruzada de moços, á qual se associarão ainda as innumeras filhas de Maria.

Visitando a Colligação Catholica, D. José Pereira Alves, bispo de Nictheroy, se dignou, paternal e benevolamente, deixar a sua benção, ao retirar-se, ante a directoria, ajoelhada, da F. C. M.

O conego Olympio de Mello, interventor no Districto Federal, já providenciou para que a Feira de Amostras seja transformada numa cidade condigna, embora de emergencia, para hospedar os visitantes marianos dos Estados de S. Paulo, Minas Geraes, Rio de Janeiro, Rio Grande do Sul, Espirito Santo e outros.

O programma geral, cujas empolgantes cerimonias terão o patrocinio e a presidencia do cardeal arcebispo, assistido pelo episcopado nacional, é o seguinte:

Sabbado, 1º de maio — A's 8 horas: missa e communhão na matriz de Santa Anna. A's 15 horas, sessão dedicada aos operarios na praça Cardeal Leme (matriz de Sant'Anna). A's 16 1/2 horas: Hora Santa dos operarios no mesmo local. A's 21 horas: Sessão dedicada aos funccionarios e commerciarios, no Instituto Nacional de Musica.

Domingo, 2 de maio — A's 8 horas: Concentração na praia do Russell. Descerramento da imagem de Nossa Senhora Apparecida, padroeira do Brasil. Missa campal, communhão geral e café. A's 10 horas: Desfile até ao Largo de S. Francisco, sendo levada em triumpho a imagem de Nossa Senhora Apparecida. A's 11 horas: No largo de São Francisco: sessão magna, juramento de fidelidade, côro falado, allocução do cardeal arcebispo, proclamação da Confederação Nacional das Congregações Marianas. A's 22 horas: Concentração na praça Tiradentes. "Marche aux flambeaux" até a praça Cardeal Leme. A's 23 horas: Manifestação ao episcopado brasileiro. Hora Santa pelo Brasil. Missa campal celebrada por Sua Eminencia o cardeal Leme. Communhão geral dos homens.

Segunda-feira, 3 de maio — A's 15 horas: Manifestação ás autoridades e visitas civicas. Sessão dedicada aos universitarios e antigos alumnos das escolas superiores, no Theatro Municipal.

DR. ARAUJO
OPERADOR E GYNECOLOGIA
7 de Setembro, 73 — 2 horas — 23-3878

Inventariando os monumentos artisticos da Bahia

O Serviço do Patrimonio Historico e Artistico do Ministerio da Educação, proseguiu, no mez findo, no tombamento das obras de architectura religiosa de excepcional valor, situadas na cidade do Salvador, tendo sido inventariados minuciosamente a Capella de São Miguel, o Hospicio da Boa Viagem e a Capella de Santo Antonio da Mouraria, todas as construcções caracteristicas do seculo XVIII.

ESCREVER E LER EM DIAS. 1$500
Liv. Alves. Silabario Bandeira Coelho

MUNDANA

IDÉA EM MARCHA

Como era natural, teve a mais grata repercussão em toda a nossa sociedade elegante a noticia divulgada pel'A NOITE, da proxima realisação nesta capital de uma grande batalha de flores.

Aliás, a expressão "batalha" é usada mais pela força do habito do que mesmo pela sua propriedade, pois, a verdadeira deveria ser "festa".

De facto, essa encantadora reunião, de iniciativa do Sr. Alberto Woolf Teixeira, director de Turismo e Propaganda da Prefeitura desta capital, vae ser um pretexto para que se exhibam, sob varios aspectos, as nossas magnificas flores, e não para que ellas sirvam apenas de "projectis".

Seja, porém, como fôr, o "meeting" revestir-se-á de um caracter aristocratico notavel, pois, delle participarão elementos de maior relevo em nosso mundanismo.

Além do concurso classico dos automoveis floridos, haverá, naquella opportunidade, um outro, de carros de luxo, o que dará ensejo a um impressionante desfile no genero.

Segundo sabemos e com o objectivo de dar maior brilho á festa, varias de nossas mais operosas e benemeritas instituições de caridade construirão, para vender flores, caprichosos e pequenos pavilhões, disseminados pelo pittoresco Campo de Sant'Anna, local escolhido para a "batalha".

Não será de estranhar que, tambem, as mais importantes casas de flores do Rio concorram ao certame, com outros e não menos encantadores pavilhões.

Emfim, tudo leva a crer que essa idéa em marcha se venha a transformar numa sensacional realidade.

E, a proposito:

Não só no Rio, semelhante genero de reunião mundana está apaixonando.

Tambem em outras cidades do Brasil.

Assim é que, em Joinville, Santa Catharina, ora se organisa, com particular enthusiasmo, uma grande exposição de flores e sua decorrente arte domiciliar de arranjo.

Para presidir a sua inauguração, foi convidada a Exma. esposa do governador do Estado do Espirito Santo, D. Alzira Donat Bley.

Praza aos céos, pois, que a moda pegue e se generalise por todo o paiz, esse nosso esplendente paiz de maravilhosas flores.

DICK.

ANNIVERSARIOS

Gilberto Trompowsky, o conhecido pintor e fino homem de sociedade, faz annos hoje. Isso será pretexto e justo, para que o aristocratico artista receba dos seus amigos e admiradores muitas homenagens.

—— Faz annos hoje, o nosso collega de imprensa, Faustino Bassarelli. Por esse motivo os representantes dos jornaes junto ao gabinete do interventor federal, lhe offerecerão um almoço que se realisará na Gruta Viennense.

—— Por motivo da passagem de sua data natalicia, está hoje sendo muito felicitado, o distincto official da Marinha e veterano sportman commandante Benjamin Sodré.

—— Passa amanhã a data do anniversario natalicio das senhoritas Purificação e Hermenegilda dos Santos, irmãs do nosso companheiro José dos Santos. As anniversariantes offerecem um chá ás suas amiguinhas.

—— Faz annos hoje, o commandante Waldemar de Sá Earp, da Armada Nacional.

CASAMENTOS

Realisa-se hoje, o enlace matrimonial do Sr. Wilson Barroso de Andrade com a gentil senhorita Maria Luiza Alves.

O acto civil terá logar ás 14 horas, na 3ª Pretoria Civel, á rua dos Invalidos, e o religioso, ás 18 horas, na matriz do Sagrado Coração de Maria, no Meyer.

FESTAS

Sabbado, proximo, 17 do corrente, o Club de Regatas Guanabara fará realisar em seus luxuosos salões uma elegante reunião dansante das 22 ás 3 horas, em homenagem á delegação brasileira que participou do Campeonato Sul Americano de Natação. Serão offerecidos lindos mimos aos nadadores e aos campeões, assim como sorteados entre as senhoras presentes, fumantes, valiosos brindes.

Trajo de passeio.

—— Em sua séde, o "Azul e Branco Club", realisa hoje, á noite, uma festa dansante.

Trajo de passeio.

EXCURSÃO

O Departamento Social do Tijuca Tennis Club, levará á effeito, amanhã, uma interessante excursão ao Monumento Rodoviario. A partida da caravana está marcada para ás 7 horas em ponto, regressando ás 16 horas. Dansas nos amplos salões do Monumento ao som de uma explendida "jazz-band".

HOMENAGENS

NA séde do B. C. de L. Não se Vence, em Madureira, será levada a effeito, amanhã, ás 14 horas, uma festa dansante em homenagem ao commandante Waldemar de Araujo Motta.

VIAJANTES

Da Europa, acaba de regressar, o senhor Helio Camara Figueiredo, alto funccionario do Lloyd Brasileiro. Ao seu desembarque, compareceram pessoas da sua familia e innumeros amigos.

MISSAS

Realisa-se hoje, ás 8 horas, na egreja de S. Francisco de Paula, missa de 7º dia, por alma de D. Barbara Rosa da Silva, mandada resar por seu filho, Pedro José da Silva, funccionario da Estrada de Ferro Central do Brasil.

CALDEIRÃO BRASIL
O CALDEIRÃO QUE APITA
Cozinha de 7 a 20 minutos
A' venda em todas as boas casas de ferragens. — Informe: Tel. 28-5248

A maior eleição da U. E. C.

Votarão obrigatoriamente muitos milhares de socios

A Secretaria da União dos Empregados do Commercio solicitou-nos com insistencia a publicação do seguinte:

"A collaboração desse jornal na obra da harmonia deste syndicato tem sido justamente apreciada, quer pelo seu valor moral, quer pelo seu valor material, expressivo no acolhimento nesse noticiario, muito embora lutando contra a falta de espaço. Precisamente em virtude deste ultimo facto, deixamos de fazer outras considerações a respeito, afim de tornar menor a publicação deste appello:

"Aos nossos consocios: O exercicio do voto na eleição da Commissão Executiva e do Conselho Fiscal, a ser iniciada no dia 12 do corrente, tem caracter obrigatorio. De accordo com os Estatutos em vigor, o socio que deixar de votar, sem motivo justificavel, perderá o direito de utilisar-se do syndicato. Esta medida, que será rigorosamente observada, attende a propria vida da União dos Empregados do Commercio, porquanto, attendendo ao que dispõe a lei de syndicalisação, deverão votar no minimo, dois terços dos socios com direito ao voto. Sem a observancia desse imperativo, a eleição não terá resultado pratico, e a União dos Empregados do Commercio continuará em situação deploravel, sem administração legal. Quem não puder votar no dia 12, poderá fazel-o nos dias 13, 14, 15, 16. Está em evidencia a cultura syndical dos socios da U. E. C. Os destinos do syndicato dependem dos seus associados. Pequeno será o sacrificio, por isto que o exercicio do voto póde ser procedido a partir das nove horas da manhã. Que os socios de bôa vontade despertem os indifferentes para o cumprimento do dever do voto, lembrando-lhes que perderão seus direitos, caso não tomem parte no escrutinio. Torna-se imprescindivel a divulgação da presente noticia, para conhecimento dos interessados em geral."

Faça experiencia
Tres latas de outras cêras devem custar 15$000. A CERA ROYAL, que produz muito mais, custa apenas 6$500, e abre lustro immediato.

Dr. Nicolau Ciancio
Doenças internas (coração, pulmões, figado, estomago, intestinos, rins, etc.). Edificio Carioca — Largo da Carioca, 1-5, 1º andar. Salas 101-102. Telephones: 22-0707 e 27-8007.

Na Beneficencia Portugueza

Durante o mez de março findo, recolheram-se aos hospitaes da Real e Benemerita Sociedade Portugueza de Beneficencia 235 enfermos de ambos os sexos; tinham passado do mez anterior, 331, falleceram 12, tiveram alta 228 e ficaram em tratamento para o mez corrente 326, sendo: 158 no hospital S. João de Deus (clinica de homens); 30 no hospital Visconde de Moraes (clinica de mulheres); 26 no sanatorio Zeferino de Oliveira, tratamento de doenças pulmonares); 94 no retiro Jayme Sotto Maior (asylo de invalidos e valetudinarios) e 18 na casa de saude Dr. Eiras (tratamento de doenças mentaes).

Nos ambulatorios de Medicina e cirurgia foram attendidos 5.630 consultantes. Fizeram-se 72 operações de alta e pequena cirurgia, 3 apparelhos gessados, 5.080 curativos, 6.001 injecções diversas, 161 de neo-salvarsan, 47 de sanocrisine, 497 exames bacteriologicos e analyses, 3.099 trabalhos de urologia, 2.981 de physiotherapia, 103 de odontologia, 56 applicações de pneumotorax, 101 radiographias e 84 radioscopias.

Na secção de maternidade registaram-se 13 partos normaes, 1 cesariana, 2 curetagens, 4 a forceps e 4 tratamentos, dos quaes houve 15 fétos vivos e 3 natimortos, sendo: 6 do sexo masculino e 9 do feminino.

Pela pharmacia foram aviadas 7.998 formulas para os doentes internos e externos no valor de 43:836$500.

A secretaria registou a admissão de 27 novos socios que pagaram aos cofres da instituição a somma de réis 43:300$000 de suas respectivas joias.

Desses novos associados 16 são do sexo masculino e 11 do feminino; 12 são solteiros e 15 casados.

3 são de menos de vinte annos 15 de menos de trinta, 6 de menos de quarenta e 3 de mais de quarenta annos.

14 são empregados no commercio, 1 industrial, 1 estudante e 11 em serviços domesticos.

12 são da provincia do Douro, 4 do Minho, 3 de Trás-os-Montes, 2 da Beira Alta, 1 da Beira Baixa, 1 da Extremadura e 4 brasileiros (sexo feminino).

GASTÃO PEREIRA da SILVA
Conhece-te pelos SONHOS

Procura conhecer as tuas tendencias, os teus desejos mais profundos e inconfessaveis, os traços principaes do teu caracter, os teus defeitos e as tuas virtudes através dos proprios sonhos. Lê CONHECE-TE PELOS SONHOS.
A' venda em todas as livrarias do Brasil.

pagina dos Sports A NOITE

EMBARCA SEGUNDA-FEIRA O GYMNASIA y ESGRIM

O BANDO PLATINO ESTRE'A DIA 18 EM PORTO ALEGR

Natal não estreará contra o Athletico

Leonidas commandará inicialmente o ataque -- Completo o "onze" do Athletico

Natal, cuja estréa nãose dará contra o Athletico

As duvidas surgidas acerca da formação que o team do Flamengo apresentará amanhã para o match com o Athletico já parecem desapparecidas. A zaga Carlos Alves e Marin mantida no ultimo treino pelo technico Kruschner, vae ser tambem a que actuará contra o campeão dos campeões, o que afasta a possibilidade da estréa de Natal nesse match, a menos que venha a se tornar necessaria uma substituição. Quanto ao ataque, o seu commando será entregue inicialmente a Leonidas, com Engel na meia esquerda e sómente na hypothese da producção não convencer assim é que Ladislau será chamado a entrar em acção.

Essas são aliás as previsões dos elementos mais chegados á direcção technica do rubro-negro, pois até agora o novo treinador não se manifestou sobre o quadro.

O Athletico Mineiro deverá apresentar amanhã o mesmo quadro que levantou o torneio da F. B. F. e no qual apparecem Zézé, Alfredo, Guará, Florindo, Kafunga e outros "ases" do football mineiro. A delegação dos "carijós" desembarcará hoje ás 10 horas, em Alfredo Maia.

CÊRA ROYAL

A verdadeira cêra para lustrar moveis e assoalhos. Lata 6$500, em toda parte. Faça experiencia.

Dr. Miranda Junior

Doenças e disturbios sexuaes
(no homem e na mulher)
Cura rapida da BLENORRHAGIA
Tratamento da Impotencia
Praça Floriano, 87. Tel. 22-6902

Quer ser profissional

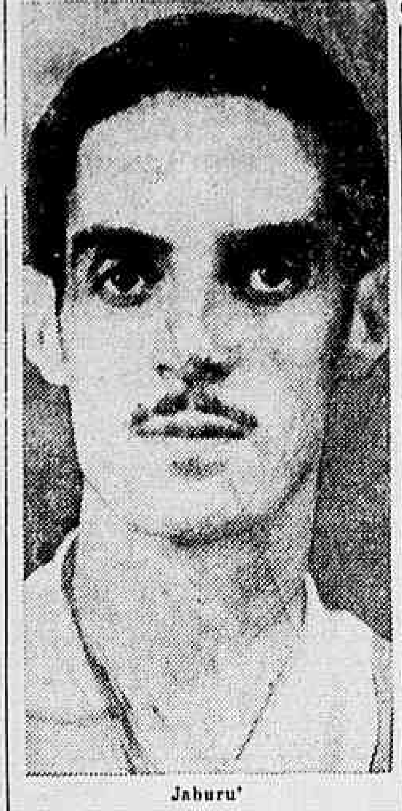

Jaburu'

Nos ultimos treinos do Fluminense têm surgido alguns elementos aproveitaveis, os quaes estão sendo olhados com interesse pela direcção technica do tricolôr.

Um destes é o atacante Jalenni, antigo defensor do Japoema, que tem sido o artilheiro do team de reservas, revelando ao mesmo tempo boas qualidades. Jaburu' quer tornar-se profissional, segundo adiantou "A NOITE", preferindo tambem continuar no Fluminense onde tem recebido attenções.

HEMORRHOIDAS — Cura radical sem operação. Dr. Raul Pitanga Santos — Passeio, 70, diariamente, das 3 ás 7 hs.

Riachuelo e Fluminense

Venceram os jogos de hontem no IV Torneio Aberto — Os resultados do Torneio de Animação e do Campeonato dos Bancarios

Quasi uma dezena de jogos foi effectuada hontem á noite, em varios rinks da cidade, em disputa ao IV Torneio Aberto de Basketball, Torneio de Animação e Campeonato dos Bancarios.

Esse intenso movimento, cujos resultados damos abaixo, mostra a diffusão que vae tendo o basketball. Os dois embates principaes, entre as equipes do Riachuelo e Alliados e Fluminense x Boqueirão, offereceram os seguintes resultados:

Riachuelo, 32x5 e 42x10 no final. Teams: Riachuelo: Poly, Sebastião, Camillo, Jorge e Ruy, depois, Adilio, Guilherme, Tripinha, Fantazia e Luiz. Alliados: Azevedo, Modesto, Arnaldo, Vinicius e Ruy, depois Roberto e Francisco. Harold Oest e Altino Rosas, arbitraram a peleja.

Fluminense, 33 e Boqueirão 19. Fluminense: Bahianinho, Bahiano (2), Albano (8), Monteiro (9), Carlito (6), depois, Nelson (8), Amaury, Agenor e Carija. Boqueirão: Caramurú (1), L. Fróes (4), Morella (2), Gleck (10), Areno (1) e Rodolfo (1). Funccionou na arbitragem a mesma dupla.

Campeonato dos bancarios

No sector dos bancarios, a "Caixa Economica" venceu o "Banco Allemão Transatlantico" de 26x9 e o "Banco Germanico", superou o "Banco do Brasil" por um ponto, 21x20.

Torneio de Animação

O certame da F. M. D., o Torneio de Animação, apresentou os seguintes resultados: C. Nautica Marambaya, 17 e Base Basketball, 13. Combinado Confermat, 19, C. R. Lage, 12.

Exija o CAFE' CRUZEIRO (Extra)
GOSTOSO ATE' SEM ASSUCAR!

Frederico Kleger, o veterano recordista continental do arremesso do martello, ainda um concorrente sem adversario na Argentina na sua especialidade

Para enviar seus athletas ao Brasil

A Federação Argentina pede a cooperação do governo

BUENOS AIRES, 9 (H). — A Federação Athletica Argentina deu publicidade ás negociações tendentes á participação da Argentina no campeonato sul-americano a realisar-se no Brasil, em maio.

A Argentina, como se sabe, deixou de enviar athletas ao Chile, em 1935, não obstante os valores que possue, devido á falta de fundos. Agora, entretanto, a Federação está procurando justamente evitar esse empecilho. O Conselho director da F. A. A. procura reunir a somma de 40.000 pesos, afim de enviar 50 athletas ao Rio de Janeiro. Para tal contam com os esforços de diplomatas brasileiros e do Sr. Ramon Cárcano embaixador da Argentina no Brasil. O Sr. Cárcano tenciona influir junto do governo para que seja garantida a ida da representação nacional a este paiz. A Federação enviou á secretaria da presidencia da Republica uma nota na qual pede á cooperação do governo no caso, visto como, allega, em caso de fracasso das actuaes negociações, a Argentina se veria na impossibilidade de concorrer ao torneio da capital brasileira.

A primeira competição popular de athletismo para estreantes

A Federação Metropolitana abriu inscripções para o seu proximo Campeonato Popular de Athletismo a realisar-se em 18 do corrente, na pista do Vasco. As inscripções são abertas a qualquer athleta, sendo estas as provas do programma: pista — 100,400 e 2000 metros; campo — peso, altura e extensão.

Como noticiámos ha d
Gymnasia y Esgrima de
Fé realizará uma tempor
seis matchs no Brasil. S
communicação recebida
pela C. B. D., do empr
Sr. Elias Slinin, a de
desse gremio platino e
para Porto Alegre,
feira, pelo "Monte Ro
bando argentino estreará
18 contra o Internacional

RIO - JUIZ DE FÓ
Serviço de Omn
Rapido e confortav
RIO — Partida da Praça da
blica, ás 8 e 12 horas, diar
JUIZ DE FÓRA — Partida
15 de Novembro (defro
Palace Hotel), ás 8 e 11
diariamente.
Bancos numerados.
Logar para bagagem
Informações no Rio — Pr
Republica, 207/209 — Tele
43-0087 — Em Juiz de F
Avenida 15 de Novembro,
Juiz de Fóra.
Alcebiades Antunes de Ca
Rua 15 de Novembro,
Telephone 2130

RENUNCI
Uma grande fal
directoria do C
Vasco da Gam

O Sr. Deocleciano de Bri
de renunciar o seu cargo na
ria do Club de Regatas Vas
ma, onde occupava uma das
sidencias.

O renunciante é um vete
lho tempo, bastante estimado
cido por sua dedicação ao clu
de Malta, cujas côres defen
brilho nas competições de re
timamente vinha disputando
neios de tennis. A sua ren
responde a uma lacuna que
facil preencher.

CLIN LIMPA TUDO

Como se deve fazer juizes

Considerações interessantes de Harold Oest o arbitro N. 1 do basketball sul-americano

Harold Oest em nosso paiz e mesmo nos meios sportivos do continente, é considerado com justiça, o juiz numero um.

Tivemos opportunidade de verificar, através de citações espontaneas, feitas por elementos de prestigio nos meios cestobolisticos argentino, chileno e uruguayo que o seu renome passou e se firmou fóra das nossas fronteiras

Para fazer juizes capazes

A Liga Carioca de Basketball e nas sua pégadas, o Departamento Autonomo de Basketball da F. M. D., tem procurado solucionar a carestia de arbitros capazes, creando cursos theoricos para os candidatos ao apito.

Não obstante isso, como o simples conhecimento cathedratico das regras, não fórma estalão para arbitragens acertadas, raros são os que se firmam e se destacam. Uma solução pratica, no decorrer de uma palestra, suggeriu o veterano arbitro Harold Oest. Disse elle:

— A meu vêr, a simples creação de cursos theoricos não resolve o problema. Muitos tiram dez nas provas escriptas e não conseguem egual exito nos rinks. Parece-me por isso, que esses rapazes cheios de bôa vontade, deveriam ser submettidos a aulas praticas em jogos de menor importancia, sob o controle directo do Departamento Technico da L. C. B., o qual poderia contar com o meu concurso e, estou certo, de outros arbitros mais treinados. Isso não só abreviaria o tempo de praticagem como reduziria ao minimo, os casos decorrentes de arbitragens pouco acertadas.

A nós outros parece acertadissima a suggestão. Cumpre, portanto, que os interessados no assumpto a examinem detidamente.

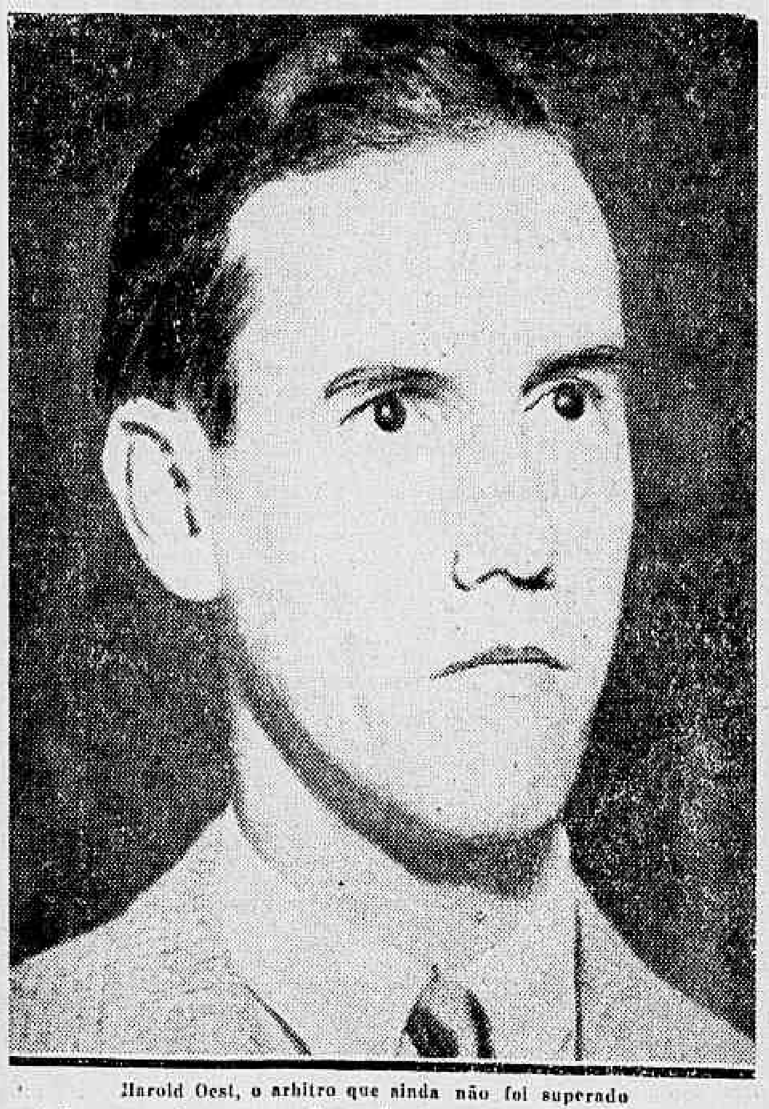

Harold Oest, o arbitro que ainda não foi superado

O Leopoldina A. A. homenageou a imprensa

Flagrante feito no campo do Leopoldina A. A.

O Leolpoldina A. A, homenageou, hontem, a imprensa sportiva da cidade, offerecendo em seu campo um aperitivo com a presença de directores e associados do club de Osorio Dias Junior. A seguir houve um jogo amistoso entre os dois quadros do Leopoldina para que os chronistas conhecessem o quadro que o deve representar no Torneio Aberto da Liga Carioca.

PETROPOLIS: cidade - roma

O castello que o cliché reproduz é um dos mil motivos que fazem de Petropolis um ponto obrigatorio de passeio das pessoas de bom gosto. Em sua redondeza, tudo convida ao repouso e ao recolhimento. O céo alto e luminoso, o ruido das fontes, o concerto dos passaros lustrosos nas arvores seculares.

Vá a Petropolis descansar os nervos
fatigados, como um precio
seus cinco sentidos, immun
belleza das coisas simples
refeito, como se fôra um
E, depois, poderá remem
mente, repetindo as emo
veis do passeio na contem
photos que trouxer de lá
copiadas e ampliadas n
d'A NOITE, a Av. 15 de N
776, no coração da cidade

pagina dos sports

.Christovão x Juventus, interestadoal de hoje, á noite

tavio e Dudu, as attracções do match

s dois quadros que se defrontarão

Roberto, o veloz ponta direita do S. Christovão

desta noite entre os S. Christovão e Ju- nette constituir uma spectos attrahentes. ndo bandeirante no da Liga Paulista tem conseguido uma figura saliente.

O S. Christovão está em excellente estado de treino. Conquistou o titulo de campeão do Torneio Inicio e o seu esquadrão melhora progressivamente.

Basta accentuar que o technico do Flamengo teve uma bôa impressão do trabalho de alguns dos seus elementos.

UM BOM MATCH

Tendo em vista as fórmas actuaes dos dois adversarios desta noite, póde-se adeantar que a luta assumirá perspectivas bem interessantes.

DUAS ATTRACÇÕES

Segundo se affirma, os players Octavio e Dudú, centro-avante e centro-medio, respectivamente, do Juventus, são duas attracções. Octavio, como noticiámos, está nas cogitações do Flamengo.

OS DOIS TEAMS

Os dois teams entrarão em campo, provavelmente, com estas constituições:

S. CHRISTOVÃO — Magdalena; Mario e Oswaldo; Pichim, Dodô e Affonsinho; Roberto, Quintanilha, Caxambú, Nelson e Carreiro.

JUVENTUS — Setalli; Pitão e Tito; Joãosinho, Dudú e Paulo; Sabratti, Nico, Octavio, Joffre e Zally.

CHEGAM HOJE OS PAULISTAS

Os players bandeirantes chegem, hoje, pelo trem que estará na "gare" de Alfredo Maia ás 7 horas.

PASTA DENTIFRICIA
S. S. WHITE
a melhor entre as melhores

xcellentes condições

Piedade Coutinho

utinho, como se esperava, esteve na tarde de hontem na Carioca de Natação. Ali a nova nadadora rubro-negra a exame medico, como se sabe, indispensavel para se Campeonato da L. C. N. o que fará integrando a turma Flamengo.

prodigio" foi julgada em excellentes condições physicas, na a defender o seu novo club no grande certame nautico.

OS ALVI-NEGROS já estão shootando...

Russinho fala da offensiva do Botafógo-Fixando a fama da defesa vascaina

Carvalho Leite e Patesko

Quando o Vasco enfrenta o Botafogo, de antemão os "torcidas" dos dois clubs sabem que uma peleja de emoções está em perspectiva.

O encontro amistoso de amanhã á tarde, a se effectuar no stadio da rua Abilio, monopolisa as attenções dos rapazes do Botafogo.

O reporter encontra a rapaziada do alvi-negro no r.'aurante. Octacilio prende uma grande mesa. Nella estão Russinho, Canalli, Alvaro, Martim, Otto, e Lino.

Fala-se de tudo. Os rapazes do Botafogo são os que mais se interessam pelas palestras politicas. Russinho, Alvaro, Martim e especialmente o "paredro" Octacilio, são os que gostam de falar em C. B. D. e Especialisadas...

Mas ao reporter o que interessa é falar no cotejo de amanhã.

— O Botafogo no treino, — diz Russinho, poz abaixo o que se falava de seu ataque, que ninguem está shootando... Fizemos nove goals e no match com o Vasco, o arco de Rey vae ser assediado.

"Perigo", o veterano, mas sempre agil Russinho, continua:

— O team do Botafogo está agora, com os treinamentos desta semana, em rigorosa forma. E a offensiva vae deixar tonta a famosa defesa cruzmaltina...

Para o encontro Niemeyer x Alvacelli

Devem encontrar-se amanhã, em prelio amistoso, os dois fortes quadros do Alvacelli e Niemeyer, ambos filiados á F. A. Suburbana.

A partida será no campo do Engenho de Dentro.

O Niemeyer convoca:

2º team, ás 12 horas — Papéra, Eduardo, Nônô, Lourival, Orlando, Lino, Cid, Gallego, Paulo, Juca, Jorge e Alberto.

1º team, ás 14 horas — Floriano, Homero, Betinho, Mercurio, Chico, Grané, Simas, Walter, João, Pires, Orlando, Gram e todos os amadores que estão quites com a thesouraria até

DR. CAPISTRANO OUVIDOS NARIZ GARGANTA
(DOCENTE Fac. Medic.)
[illegible] Guanabara, 15-A-6º. T. 22-8868

RADIOS
PHILCO, PHILIPS, PILOT
Preços baratissimos. A longo prazo, em pequenas prestações
R. 7 DE SETEMBRO, 38 — Tel. 43-1171

Niçola, o player do athletico, em acção

SE VENCER AO FLAMENGO

O Athletico enfrentará o Fluminense

O prelio de amanhã, entre o Flamengo e o Athletico Mineiro, pode-se dizer, é o centro das attenções da cidade sportiva, tal a espectativa que se vem formando em torno de sua disputa.

Com a enorme responsabilidade de defender o titulo de campeão dos campeões, o Athletico trará o seu esquadrão que tão brilhantes actuações tem produzido para enfrentar o Flamengo com o team sob nova orientação, para onde convergem as attenções de seus "fans"

Ao que apurámos, o Fluminense pretende aproveitar a estada do gremio montanhez nesta capital, travando com elle um embate na proxima semana.

Essa segunda apresentação do campeão das Alterosas nas canchas cariocas, depende no entanto, do resultado do encontro a ser sustentado amanhã frente ao club de Marin.

Confiantes na victoria

Seguem hoje para Minas os players do Madureira

Os players do Madureira saudando a sua "torcida"

O Madureira terá amanhã um difficil compromisso. Enfrentará em Bello Horizonte o forte esquadrão profissional do Palestra Italia, que recentemente abateu espectacularmente o São Christovão pela longa contagem de 5x2. Os suburbanos, no emtanto, não estão preoccupados com esse jogo. Elles confiam plenamente nas suas possibilidades technicas e não admittem a hypothese de um revés. A equipe do gremio da rua Domingos Lopes, seguirá pelo nocturno de hoje e irá constituida por todos os elementos effectivos. E' possivel, comtudo, que Adilson não intervenha nesse encontro, cedendo seu posto a Tercio, um player que fazia parte do Opposição e possue apreciaveis qualidades. O technico Ferro, sobretudo, confia plenamente no seu novo atacante.

O quadro, que actuará contra os palestrinos mineiros, terá a seguinte organisação: Pintado; Norival e Juica; Gringo, Paulista e Alcides; Tercio, Almir, Bahia, Julinho e Pópó.

Dr. Barbará - Estomago, intestinos e figado (Curso de aperfeiçoamento nos hosps. de Paris). [illegible]

«PARTIDO ALLEMÃO DA LIBERDADE

BERLIM, 9 (Havas) — Está sendo distribuido actualmente, nesta capital, um boletim impresso em papel de côr amarella e assignado "partido allemão da liberdade".

O pamphleto diz: "O partido allemão da liberdade é a liga fraterna dos homens e mulheres decididos que desejam servir a Allemanha e a liberdade. O partido allemão da liberdade comprehende homens e mulheres de todas as classes e profissões. Nas suas fileiras combatem catholicos e protestantes, antigos nacionaes allemães e antigos socialistas, democratas e membros do partido nacional-socialista. O seu orgulho é o da mocidade que deseja instruir-se nas universidades para desenvolver a sciencia allemã e o seu renome. Essa mocidade quer reconquistar para a Allemanha o seu antigo logar perdido, e que se perde cada vez mais.

"Os fins internos do partido são a luta contra o exagero da politica de autarchia que causa a ruina do commercio allemão, que priva o povo de manteiga e faz augmentar o preço do pão. O partido luta contra os grandes consorcios industriaes que confiscam em proveito proprio a industria e a economia da Allemanha. Reclama as condições vitaes para os pequenos patrões, artifices e commerciantes.

"Os outros fins internos do partido consistem no reconhecimento da justiça social, na protecção ás confissões religiosas, na independencia e imparcialidade dos tribunaes, na liberdade de pensamento."

"O partido pede que, segundo o antigo direito allemão, os chefes prestem contas ao povo, possam ser eleitos e depostos. Reclama a dissolução do Reichstag "actualmente composto de lacaios" e o restabelecimento de eleições para escolha de representantes livres de um povo livre. As eleições deveriam ser effectuadas com liberdade de imprensa e liberdade de reunião.

No dominio da politica externa o documento preconisa a pratica de uma politica de paz com todos os povos, e especialmente de reconciliação com a França, Polonia e Tchecoslovaquia.

Pede que seja posto termo "ao auxilio dado aos generaes hespanhóes perjuros e ao odioso commercio dos homens que enviam filhos da Allemanha aos desertos do norte da Africa."

O programma do partido accrescenta: "Ao formular essas reivindicações estamos de accordo com o vice-almirante Foerster, com von Fritsch, com milhares de officiaes e milhões de homens e mulheres que reclamam apaixonadamente a cessação da aventura hespanhola.

"Não queremos nova guerra, não queremos novo desmoronamento da nossa patria. Não queremos nenhuma dessas aventuras, ... sas explosões contra ... Schacht aconselha com ... que haja prudencia.

E' preciso agir com ... mas tambem com intelligen... um deve permanecer ... agir no seu meio. As ... fortes do inimigo são ... falsidade, a traição. ... fazer propaganda intelligen... Hoje poucos estão ... cidade, mas dentro em ... centenas, e por fim ... Deutschland."

Outro boletim, tambem ... na capital, mas impresso ... branco reclama que se ... plebiscito immediato sobre ... tão da Hespanha.

A NOITE

DO BRASIL E DO MUNDO

(Serviço photographico especial d'A NOITE)

Tomou posse o novo presidente da União dos Escoteiros do Brasil

Em sua séde, á Avenida Rio Branco, 117, realisou-se hontem, ás 21 horas, a solennidade da posse do Sr. Affonso Penna Junior na presidencia da União dos Escoteiros do Brasil.

O acto foi assistido por innumeras pessoas e membros da União.

A gravura mostra um aspecto da solennidade, vendo-se ao centro o novo presidente da prestigiosa aggremiação.

Falleceu um grande scientista italiano que prestou relevantes serviços ao Brasil

SÃO PAULO, 9 (Havas) — Os jornaes registam a repercussão dolorosa que teve esta manhã a noticia do fallecimento, em Turim, do professor Alfonso Bovero.

Bovero fundiu e dirigiu ininterruptamente, durante 22 annos, dentro da Faculdade de Medicina de São Paulo, a Escola Paulista de Anatomia.

Fundando e desenvolvendo os laboratorios da Faculdade de Medicina de São Paulo, Bovero contribuiu grandemente para o renome cultural e a efficiencia do ensino desse instituto superior, formando tambem, neste Estado, uma geração de competentes anatomistas.

Em 1931, quando a Faculdade era dirigida pelo Dr. Sergio Meira, os medicos da sociedade paulista prestaram ao professor Bovero uma grande manifestação de apreço e reconhecimento, sendo o scientista italiano, como distincção unica na vida da Faculdade, elevado á categoria de cathedratico.

O director da Faculdade de Medicina, assim que teve conhecimento da noticia, suspendeu as aulas por tres dias e mandou hastear a bandeira em funeral.

A congregação vae reunir-se extraordinariamente para prestar homenagens posthumas ao professor Bovero.

Em signal de pesar pelo fallecimento do Sr. Alfonso Bovero, o Centro Academico Oswaldo Cruz suspendeu o baile que hoje devia realisar em sua séde.

Um curioso protes

Dois senhores norte-americanos já no inverno da vida resolveram empregar o ocio a que lhes entregou uma aposentadoria por antiguidade; fazendo qualquer cousa de util. E foi assim que ambos acabaram construindo o caixão para o proprio enterro. Mais tarde ou mais cêdo a peça teria sem duvida uma utilidade pratica. Além disso o que mais inspirou a iniciativa dos dois anciões, foi tambem um protesto contra a Empreza Funeraria local, que monopolisa por completo os serviços de enterros. Só ella póde fornecer as urnas e somente ella póde conduzir o defunto ao cemiterio. Pena é, que com relação a este ultimo detalhe, nada pudesse ser feito para evitar a intromissão dos açambarcadores... Na photographia acima vemos Mr. Mell... previdentes, experiment... depois de concluida. ... facto, o caixão foi ... samente sob medida. ... mo amostra apresent... bastante satisfatoria, ... forçado prova ... facção...

O Papa vae passear nos jardins do Vaticano

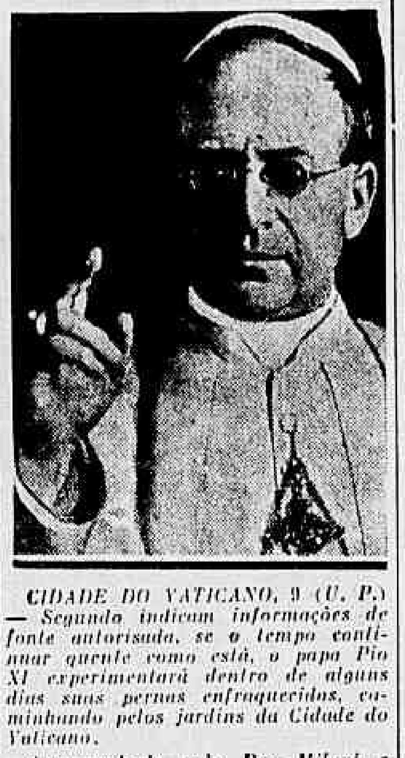

CIDADE DO VATICANO, 9 (U. P.) — Segundo indicam informações de fonte autorisada, se o tempo continuar quente como está, o papa Pio XI experimentará dentro de alguns dias suas pernas enfraquecidas, caminhando pelos jardins da Cidade do Vaticano.

Acompanhado pelo Dr. Milani e seus secretarios particulares monsenhores Venini e Confalonieri, o Summo Pontifice descerá pelo elevador de seus apartamentos situados no terceiro andar do palacio, atravessará o pateo de São Damaso e entrará nos bellos jardins do Vaticano.

Sendo o pateo de São Damaso e os jardins ligados por uma pequena escada de tres degrãos, o engenheiro Leone Castelli director dos serviços technicos da Santa Sé, já fez construir um longo passadiço sôbre os degraus, evitando assim o perigo de que o Papa ficasse cansado ao subir e descer a pequena escada.

No Mosteiro da Batalha

LISBOA, 9 (U. P.) — Constituiu uma deslumbrante homenagem ao Soldado Desconhecido, o grandioso desfile dos bombeiros de todo Portugal, realisado hoje no mosteiro da Batalha em commemoração do combate de La Lys.

O tumulo do Soldado Desconhecido ficou coalhado de flores.

Foi renovado o azeite da symbolica lampada votiva do tumulo.

Para completar a homenagem foram observados dois minutos de silencio.

Autorisada mais u... de omnibus entre R... de Fóra

Tendo sido autorisad... mento, a titulo precario ... de auto-omnibus entre ... cidade de Juiz de Fóra ... firma Rivelli & Cia. ... da Viação devolveu á ... tradas de Rodagem Fede... vias da planta respectiva ... caminhada áquella Secre... tado, para os fins conven... officio n. 38, de 2 de ... Hado.

A' memoria dos combatentes portuguezes na França

BORDEOS, 9 (Havas) — Hoje de manhã realisou-se nesta cidade uma manifestação de amizade franco-portugueza á memoria dos combatentes portuguezes mortos na Grande Guerra. Estiveram presentes as autoridades civis e militares, corpo consular e delegados da associação dos ex-combatentes. Em nome desta, o tenente Abreu lembrou os heroicos combates de La Lys e outros feitos do exercito expedicionario portuguez. Foi depois collocada uma palma no monumento aos mortos e guardado um minuto de silencio.

O corpo diplomatico fez-se representar na cerimonia a que tambem assistiram os consules estrangeiros, a colonia portugueza e os membros do comité França-Portugal.

MODA

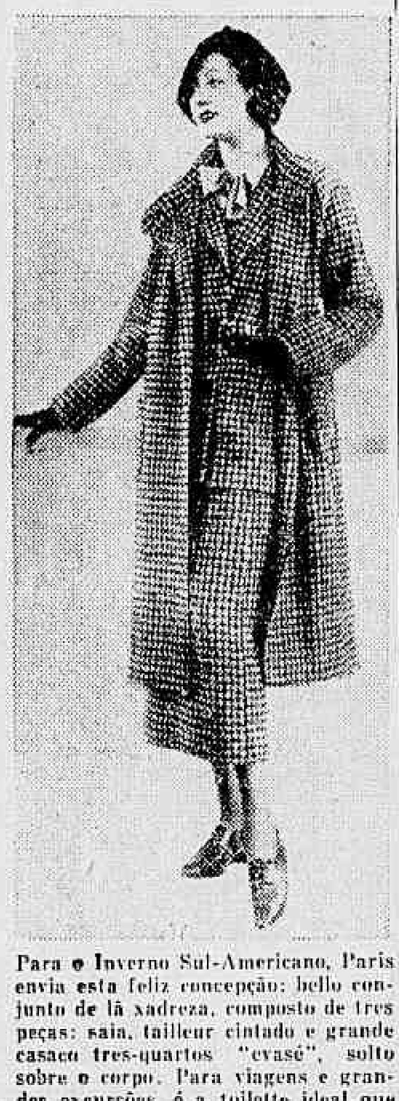

Para o Inverno Sul-Americano, Paris envia esta feliz concepção: bello conjunto de lã xadreza, composto de tres peças: saia, tailleur cintado e grande casaco tres-quartos "evasé", solto sobre o corpo. Para viagens e grandes excursões, é a toilette ideal que podemos recommendar, como pratica e verdadeiramente elegante.

MULHERES NA POLICIA

O feminismo avança a passos largos. Disso não ha mais duvida e o exemplo acima serve para illustrar essa affirmativa. Mrs. Lora Davis, de Atlanta, que exerce as funcções de policial, e Mrs. J. Vining, por sua vez casada com um mantenedor da lei, se exhibem numa ardorosa peleja de box, no Gymnasio da Estação de Policia de Atlanta. O juiz é o Dr. Edward C. Rosendhal, director de instrucção physica desse departamento, e as enthusiasticas torcedoras são outras tantas candidatas ao posto de policiaes. As duas cobatentes estão se ensaiando na "nobre arte" para melhor se desempenharem dos misteres. E não se pode duvidar que o fazem bem...

Portugal na Exposição de Paris

PARIS, 9 (Havas) — Chegou a maior parte do material destinado a guarnecer e decorar o Pavilhão de Portugal na Exposição.

Em conversa, a este proposito, com um redactor da Agencia Havas, o jornalista Antonio Ferro, director do Secretariado de Propaganda Nacional, de Lisboa, fez as seguintes declarações: "O nosso pavilhão será um edificio de dois andares, encimado por um vasto terraço. Será, sem duvida, um dos Belvederes mais apreciado do grande certame. A participação de Portugal não tem caracter commercial e só terá um expositorio: o Estado Corporativo Portuguez. E' um balanço da vida e das realisações do Estado portuguez durante os dez ultimos annos que mostraremos ao publico. Trata-se de uma exposição de arte e technica na vida moderna. Portugal não ultrapassa o quadro deste programma. Traz uma demonstração de technica e da arte: arte de governar o povo e technica complexa do governo. Não se trata de uma exposição retrospectiva, mas Portugal, cuja historia é uma das mais maravilhosas do mundo devia, porém, evocar recordações. Na fachada do pavilhão serão erguidas estatuas dos grandes homens da época heroica de Camões, Magalhães, infante D. Henrique, Vasco da Gama e Alvares Cabral. O interior comprehenderá o hall principal e na primeira sala será exposta a documentação da organisação do Estado Corporativo, com diagrammas, dioramas, estatisticas, etc.; na segunda, ficará a documentação que mostrará tudo o que fez o Estado Portuguez desde 1927; na terceira, serão expostas mappas que darão idéa das obras publicas realisadas; na quarta figurará a demonstração da obra realizada no immenso imperio colonial portuguez; na quinta, ficarão os productos das artes e das industrias populares; na sexta, figurarão as pesquisas realisadas ao lado do sextante de Gago Coutinho. Ahi se poderá apreciar as recentes descobertas dos maiores cirurgiões portuguezes; na setima, as riquezas e grandes productos do solo portuguez; na oitava, dedicada ao turismo, o visitante poderá ver exemplares de todas as especies de riquezas de Portugal, cidades, climas, monumentos, etc.

O pavilhão terá, tambem, uma sala de honra, em cujo centro será collocada a estatua do general Carmona. Esta sala será decorada por artistas dos mais representativos da pintura em Portugal.

Perto do pavilhão official será erguido o pavilhão do Porto, onde se poderá apreciar o celebre vinho. No Sena estarão ancoradas embarcações typicas, empregadas em Portugal para a pesca da sardinha, transporte de pipas no Porto desde os ricos vinhedos, ao longo do rio Douro, até á antiga cidade que lhe dá o nome."

A batalha de La-Lys commemorada pela colonia port

O salão nobre da Casa de Portugal, á rua Senador Euzebio, 72, 1º. andar, teve, hontem uma noite cheia de civismo, com as commemorações que ali se realisaram, em homenagem ao anniversario da batalha de La-Lyz, facto que relembra um dos mais brilhantes episodios da historia das armas portuguezas na Grande Guerra. A sessão foi publica, tendo tido inicio ás 9 horas, com a assistencia de numerosos elementos representativos da colonia luzitana ... neiro. Um grupo coral ... tuguez abrilhantou a ... qual a gravura acima ... aspecto expressivo.

A Leopoldina e as ... municipaes de

Acompanhado de copia ... ções prestadas pela Inspect... da. Estradas, o ministro ... ba de dirigir um officio ... Municipal de Mauá, dando ... pedido da mesma no sentido ... The Leopoldina Railway ... gada a respeitar as posturas ... por estar construindo ... daquella localidade sem ... gamento de emolumentos.

INNOMINAVEL! 153 meninas depois de maltratadas, ram estranguladas ou enterradas vi

SEUL, 9 (Havas) — Segundo informa a Agencia Reuter, a policia descobriu na Coréa Central os cadaveres de 153 meninas, de 3 a 12 an de edade, que depois de maltratadas tinham sido estranguladas ou enterradas vivas. De outro lado, desappareceram outras cincoenta menin Presume-se que se trata de actos praticados por membros de uma seita religiosa e centenas de pessoas suspeitas foram presas. Acredita que o cadaver de um homem, encontrado ao lado dos corpos de duas meninas, era o do chefe da seita em questão.

ANNO XXVI Rio de Janeiro — Sabbado, 10 de Abril de 1937 N. 9.037

Redactor-chefe: Carvalho Netto
Director-Gerente: Octavio Lima
ASSIGNATURAS:
Por 12 mezes . . . 36$000
Por 6 mezes . . . 18$000
NUMERO AVULSO 100 REIS

A NOITE

EDIÇÃO DAS 11 HORAS

EDACÇÃO: PRAÇA MAUA, 7. TELEPHONES: Mesa de ligações internas 23-1910. Secção de informações 23-1556. Carioca-reporter 23-4096

rave desastre de aviação

orreu carbonisado o juiz de direito que dirigia o appa-lho-O piloto lançou-se no espaço e está seriamente ferido

UERIA FAZER DA ESPOSA UMA PRINCEZA

referiu renunciar aos seus direitos e prerogativas a desistir casamento --- Os termos da expulsão do principe Nicolau

REST, 10 (Havas) — Causou sensação nesta capital a decisão de Corôa no tocante á renuncia do principe Nicolau, ir- rol II, ás prerogativas reaes. Com a acceitação da renuncia, fica, como se sabe, privado de todos os direitos e preroga- por ter querido desistir do casamento que contraiu ha seis Joanna Dolebene, senhora da sociedade de Bucarest, contrariando os estatutos da familia real. Ao que parece, a presente tensão provém dos esforços desenvolvidos pelo principe no sentido de ser reconhecido o casamento e conferido á sua esposa o titulo de princeza. Ainda não se sabe se, depois da decisão da Corôa, o principe Nicolau continuará a residir na Rumania, onde se achava installado na propriedade de Snagov, perto de Bucarest.

Rumo ao exilio

BUCAREST, 10 (Havas) — Confirma-se que o principe Nicolas, irmão do rei Carol, renunciou aos seus direitos e prerogativas, antes da reunião do conselho da corôa.

A imprensa, embora não commente o acontecimento, divulga a versão segundo a qual o principe tomaria o nome de Bresteano e partiria para uma viagem ao estrangeiro.

O principe Nicolau e sua esposa Joanna Dolebene, com quem se casou contrariando os estatutos da familia real, que acaba de destituil-o de todas as prerogativas inherentes ao titulo

AIS UMA VEZ O AMOR ENCEU O THRONO!

ST, 9 (U. P.) — Foi dado um communicado annun- principe Nicoláo, irmão l da Rumania, cessou de familia real, perdendo em todas as prerogativas á posição que occupava da mesma.

que a insubordinação allegada para a sua da familia.

o texto do communi-

das informações do ga- Majestade o rei convocou hoje, no palacio real, o conselho da corôa, achando-se presentes o presidente do conselho, o primeiro ministro, os membros do governo, o marechal Averesco Vajda-Voevod, o Sr. Nicholas Jorga, marechal Presan, Sr. Constantine Argetoianu, Sr. Octavian Goga, Sr. Jan Mihalache, Sr. Grigore Junian, Sr. Constantine Bratianu, Sr. Grigore Filipescu e o Sr. George Bratianu.

O conselho da corôa tomou em consideração a informação do conselho dos ministros relativamente ao esclarecimento da situação de Sua Alteza Real o principe Nicoláo.

Como conclusão das suas deliberações, que tomaram em conta a categorica declaração do principe Nicoláo, contida na sua carta de 9 de abril, dirigida a Sua Majestade o rei e ao primeiro ministro — com a qual Sua Alteza Real affirma a irrevogavel resolução de não renunciar ao matrimonio — o conselho da corôa aconselha neste caso a applicação do paragrapho 13 da lei relativa aos actos civis dos membros da familia reinante.

Pela applicação desse artigo, o principe Nicoláo cessa legalmente de ser membro da familia real e perde todas as prerogativas e os direitos inherentes áquella posição."

A SUCCESSÃO

O Norte em expectativa serena

Como falou á NOITE, sobre o momento, o governador do Pará

BELEM DO PARA', 10 (Serviço especial d'A NOITE) — A proposito das noticias de que o Sr. Getulio Vargas convidára o Sr. José Malcher para o annunciado conclave de governadores, em que se discutiria a successão presidencial, fomos ouvir o governador do Estado.

O Sr. José Malcher recebeu-nos amavelmente e poz-se logo á nossa disposição, respondendo ao que lhe perguntámos com a maior franqueza, accentuou:

— Não recebi convite algum. Desse conclave conheço apenas o que os jornaes noticiaram, ou melhor, talvez menos que o senhor...

O reporter deu-se por satisfeito nesse ponto. Mas o governador não poderia dizer então alguma coisa relativamente ao assumpto? Como encarava o caso da successão?

— Penso — respondeu — não interessar ao seu jornal a opinião do governador de um Estado longinquo, se voto nos concilios politicos do paiz e que presentemente só cuida de trabalhar pelo soerguimento economico da terra que governa, afim de que esta cumpra suas finalidades historicas. Entretanto, posso adeantar, sem a preoccupação de dizer novidade, que, emquanto no sul reina a confusão, pela disputa da suprema investidura, o norte aguarda tranquillo a marcha dos acontecimentos, confiado no patriotismo e na comprovada serenidade do Sr. Getulio Vargas, que saberá harmonisar os homens dentro das sagradas conveniencias da patria.

Os Estados do norte contrairam uma divida irresgatavel com o Sr. Getulio Vargas, pela assistencia desvelada e patriotica em momentos difficeis dos problemas regionaes. Deante dessa evidencia, como deixar de prestigiar e confiar no patriotismo do presidente Getulio Vargas?

hloração do rio Itá

guas para a lavagem do Matadouro de Santa Cruz estão polluidas - Providencias do interventor

lo Matadouro de Santa Cruz, cujo estado lastimavel impressionou o interventor durante a sua ultima visita

lo Piragibe, secretario do urança, por determina- ntor Olympio de Mello, dencias para que, com a ria, fossem iniciados os chloração e filtragem do aguas são, actualmente, a limpeza interna do Santa Cruz.

Essa providencia se impõe mesmo, e com a maior rapidez possivel pois que as aguas desse rio contêm germes nocivos, transmissores do typho, coli-bacillose, dyphteria etc., em alta percentagem. A reportagem d'A NOITE, que esteve ha dias em visita ao Matadouro de Santa Cruz, acompanhando o interventor, teve a opportunidade de ver o resultado da analyse da agua extraida do rio Itá, analyse essa feita pelo Instituto de Biologia Animal, do Ministerio da Agricultura, e segundo a qual a sua "colimetria é de 100 germes por cm. cubico", sendo uma "agua polluida impropria e perigosa para o consumo individual

(CONTINUA NOUTRO LOCAL)

A Fundação Ataulpho de Paiva

TESTEMUNHO DA GRATIDÃO PUBLICA AO PRESIDENTE DA LIGA BRASILEIRA CONTRA A TUBERCULOSE

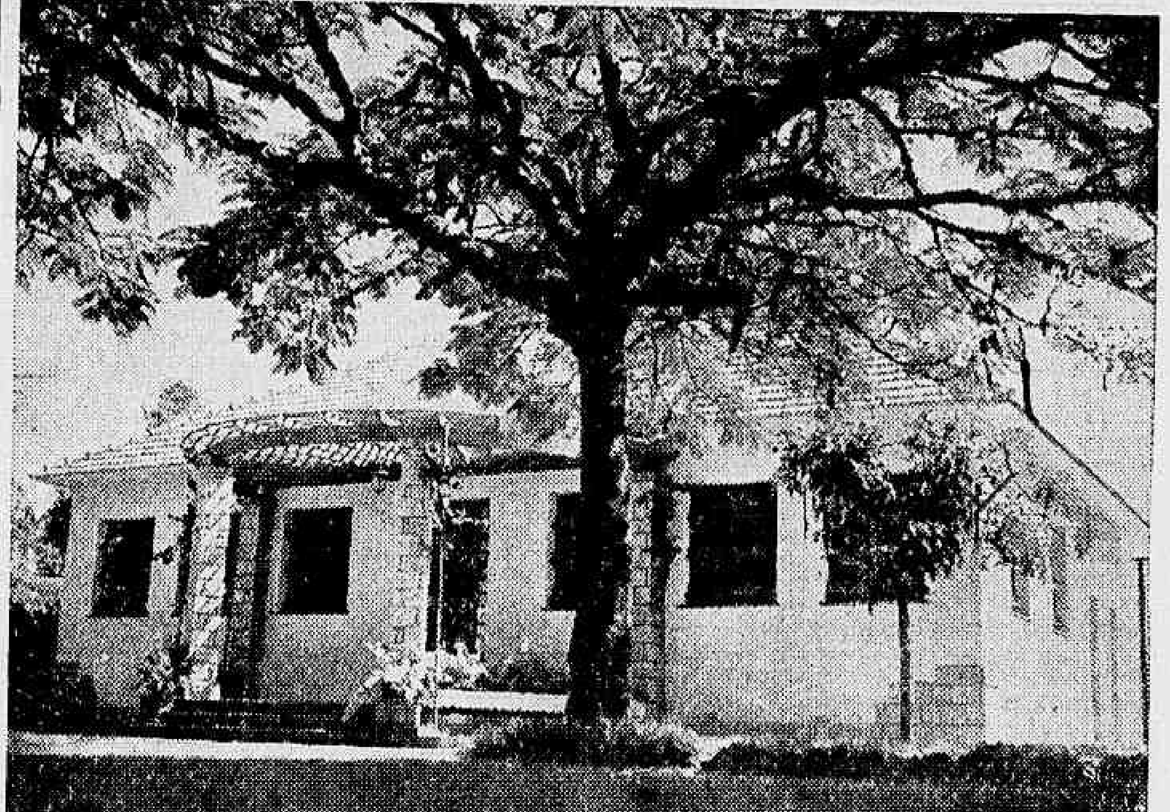

Uma das dependencias do Preventorio D. Amelia, em Paquetá, serviço que honra a organisação da assistencia social do Brasil e tem merecido o desvelo infatigavel do ministro Ataulpho de Paiva

A opinião publica e a sociedade carioca receberam com o applauso que era de esperar a noticia hontem por nós divulgada da mudança de denominação da Liga Brasileira Contra a Tuberculose para Fundação Ataulpho de Paiva.

Iniciativa de personalidades do maximo relevo e que constituem a maioria deliberante naquelle instituição, a alteração, ha longos annos suggerida, mas invariavelmente adiada em virtude da insistencia do homenageado nesse sentido, importa um testemunho solenne de admiração e de respeito ao insigne magistrado que tem dedicado o melhor dos seus esforços á benemerita campanha de assistencia ás victimas da peste branca.

No ministro Ataulpho de Paiva encontrou, effectivamente, o seu animador mais enthusiasta e tenaz a Liga Brasileira Contra a Tuberculose, cujo systema de ambulatorios espalhados em todos os bairros desta capital é apoiado numa intensa campanha de educação prophylactica. O Preventorio D. Amelia, para crianças predispostas, foi o coroamento dessa obra admiravel. Recolhendo, num ameno recanto da ilha de Paquetá, os filhos de paes tuberculosos e quantos outros se vejam ameaçados pela molestia, o Preventorio presta á cidade e á nação um serviço inestimavel.

Dentro de poucos dias effectuar-se-á a modificação do nome da fundação, de cujos estatutos, porém, e de accordo com o desejo expresso do ministro Ataulpho de Paiva, ficará constando tambem a antiga designação, sob a qual se tornou tão largamente conhecida e estimada.

Adiado o processo Simpson

Não terá proseguimento antes do divorcio de Wally a queixa apresentada contra a Sra. Sutherland

LONDRES, 10 (U. P.) — Fontes autorisadas informam que o processo-crime por calumnia instituido pelo Sr. Ernest Simpson contra a senhora Sutherland foi adiado, em primeiro logar, para evitar que fosse julgado antes do decreto de divorcio da senhora Simpson se tornar absoluto, o que, segundo parece, será dentro em breve.

ÃE E FILHA MORTAS!

s duas criadas a gritar, allucinadas de dôr - Ante uadro tremendo, enlouqueceu o chefe da familia

IZONTE, 10 (Da Suc- OITE) — Duas mulheres duas outras se encontram morte em consequencia issima desastre occorrido bairro do Hapagipe. E um homem ver bem tamanho um traumatismo mental á loucura. Theodoro Gama, que se achava casado havia apenas quatro mezes, e foi sua esposa a primeira victima. Doralice Gama, como se chamava, com 26 annos, estava estendendo roupa no quintal quando recebeu fortissima descarga electrica, porque o arame tocára no fio de corrente electrica da rua. Só teve tempo de soltar um grito. Acudiu-lhe sua mãe, que de longe vira a scena tragica. Mas, allucinada, não mediu a extensão do perigo e tentou puxar o corpo da filha que ficára preso á corda. Colheu-a a fatalidade tambem. Quando as creadas da casa chegaram, attrahidas pelo grito de Doralice, havia dois corpos enlaçados, a pobre mãe ainda se debatendo, sobre o peito da filha. Deante de quadro tão tragico, as duas mulheres quasi enlouqueceram. Descontroladas, pensaram que ainda poderiam prestar algum auxilio e debruçaram-se sobre os corpos quasi carbonisados, para separal-os. Nova descarga violentissima lançou-as longe, entre gritos terriveis de dôr. Foi nesse instante que chegou o guarda Theodoro. A vizinhança já havia enchido a casa. Tentaram impedir que o homem visse a tragedia. Mas Theodoro, alarmado com os informes que já havia recebido, desenvencilhou-se dos amigos e correu para o quintal. Ao ver então, a esposa e a sogra mortas e as duas creadas aos gritos, tombou como uma pedra, com forte traumatismo mental.

Logo depois, solicitadas as necessarias providencias, compareceram o rabecão, que levou os dois cadaveres, e a Assistencia, para as duas serventes e o guarda. O estado destes tres ultimos é bastante grave, crendo-se que Theodoro, se escapar á morte, ficará com o cerebro perturbado.

Grave desastre de aviação

SANTOS, 10 (Serviço especial d'A NOITE — Pelo telephone) — Occorreu esta manhã grave desastre de aviação nesta cidade. O Dr. Moacyr Troncoso Peres, juiz de direito substituto da comarca de Santos, e que se achava presentemente no exercicio da Vara Criminal, tendo tirado ha cerca de dois mezes o seu "brevet" de aviador, costumava sair todas as manhãs pilotando o avião de turismo pertencente ao aviador Plinio Ferraz, com que praticava. Hoje, pois, largou cedo, tendo como companheiro de nacelle o piloto João da Cunha Valle. Quando voava por sobre a Ponta da Praia, nas immediações do Canal 4 de saneamento, verificou-se uma brusca "panne" no motor do apparelho, que caiu violentamente, batendo nos fios electricos que por ali existem. O avião, com o choque, incendiou-se, sem dar tempo a que escapasse o Dr. Moacyr Trancoso, que morreu horrivelmente carbonisado. O piloto João da Cunha Valle, que é brasileiro e conta 30 annos de edade, ao ver o apparelho cair atirou-se da altura de cerca de 30 metros, soffrendo ferimentos graves e sendo pouco depois transportado para a Santa Casa local, inspirando serios cuidados o seu estado.

O desastre causou viva consternação em Santos, onde o Dr. Moacyr Trancoso gosava de grande circulo de amizades, principalmente no Fôro.

Plantas exoticas

CONTA Blasco Ibañez no seu livro de viagens, que os cinemas japonezes, para melhor attrair o publico, exhibiam nos cartazes os astros da téla de Hollywood habilmente caracterizados: esses guapos americanos de olhos mongolicos, cabello liso e kimono... Esse processo de nacionalisação da figura estrangeira embellezava-os, diziam os nippões; porque não havia mulher de Tokio ou Yokohama que preferisse a uma risonha physionomia oriental redonda e serena um inquieto e sanguineo rosto caucasico...

Ha, sem duvida, differenças profundas de mentalidade, de alma, de sentimentos, entre os antipodas e os occidentaes. Quando lá chegou Fernão Mendes Pinto numa caravella de D. João III, entreabriu, pasmado, a bocca mentirosa, como se fôra o seu espirito desencarnado que batesse timidamente ás portas da Lua, de ouro e laca. Os shoguns poderosos, com dois sabres no cinto, as geischas de penteado architectural, o mikado adorado de longe, as cidades de bambú, os samurais vestidos como grandes bezouros nas suas carapaças espantosas, pareceram ao portuguez gente e terra doutro mundo. Mas a civilisação é tyrannica. Polindo, augmentando, fortalecendo o Imperio onde as cerejeiras florescem, dilatando-lhe a influencia, projectando-o sobre a Asia, apurando-lhe a intelligencia cobiçosa e as virtudes nacionaes, lhe deu reflexos romanos, um feitio exterior de Ilhas Britannicas senhoras do Levante: mas o banalisou tambem. Desappareceram os trajos tradicionaes, somem-se os costumes velhos, recolhem-se ás galerias dos museus ou aos biombos veneraveis os sagrados vultos embrulhados de seda que povôam, no céo do shintoismo, o paraiso dos japões: e acima das aldeias de caniços espetam as nuvens os predios de cimento armado. As chaminés da industria ornam a paizagem, a politica parlamentar perturba o pensamento desse novo Estado, que realisou no seculo XIX o milagre mais allucinante da historia universal: um povo que em quinze annos passa da Edade Média para a phase da electrodynamica. Hoje, noticiam as folhas, um aspero problema resulta a população japoneza que trabalha, lê, fia os seus tecidos, cultiva o seu pedaço vulcanico e quasi esteril de solo patrio, navega, guerreia, expande-se, aprende, viaja e sorri: terá fallido o regime constitucional, ou, em logar delle, appellará o monarcha, neto do Sol, para a dictadura, naturalmente apoiada no exercito?

Outrora — é o caso — imaginava-se que as instituições politicas são como figurino da moda, que se recorta ao sabor da estação, vindo de Londres o modelo. ... o parlamentarismo britannico, como o "fog", o "lord-mayor", a cathedral de Westminster e as novellas de Dickens? Não é, por certo, um artificio, creado por uma Lei. Vale muito mais; traduz uma educação de sete seculos. Para que existisse uma Camara de Communs onde um orador obscuro derruba com duas palavras um ministro glorioso, podendo um operario escocez, deputado de um vago condado, mudar com uma allocução o destino da Europa — foi necessario um rei chamado João Sem Terra, uns barões barbaros, outro rei que Velasquez retratou, o galante Carlos I, a cabeça do mesmo, cortada num cadafalso, a illusão de um puritano de sobrenome Cromwell, um desembarque hollandez, com 800 navios, a demencia de Jorge III, Pitt, Peel, Disraeli... Não se importam arvores seculares como, nos seus vasos, arbustos de jardim. Um "yankee" perguntou a um francez deante de Rheims: quanto seria preciso para levantar em Nova York uma egreja aquellas. O "poilu" respondeu: setecentos annos. O parlamento inglez fica á beira do Tamisa, em cujas aguas sombrias mira vaidosamente o seu perfil gothico. Tem raizes pluri-seculares, um passado espiritual e poucas normas escriptas. Não assenta no alluvião dos textos, dos paragraphos, das Cartas; firma os alicerces no rochedo da historia. Não ha soberano que o offenda: porque não é uma casa, é uma nação. Não póde errar: não é uma assembléa, é um povo. Não é um modo de governo, porém, uma consciencia publica que, depois de tormentada evolução, tomou aquella fórma. Transportar-se a Camara dos Lords para outro paiz seria como acclimatar o "boabab", da pagina ironica de Alphonse Daudet. Falliu no Oriente o systema representativo saxonico? Não cremos. Houve apenas um equivoco. O clima não servia, o chão não ajudava, bisonho era o jardineiro, e a planta definhou secca e triste...

Devéras estão sempre os homens descontentes com o que têm. Cada terra com o seu uso. O mal é a imitação frenetica, livresca e imprudente. A China supprimiu os seus calmos mandarins de cabaia amarella e penna de pavão ondulante sobre o barrete, do que resultou a transformação de sua alta torre de marfim e nacar numa torre de Babel. Mais felizes seriam os japonezes se achassem nas proprias tradições o seu typo de Estado. Resuscitariam o leal cavalleiro de suas lendas heroicas. E, com a maliciosa e fina sabedoria das raças ancestraes, dariam ás juventudes do planeta uma lição magnifica, digna do respeito de Confucio, do Bushido e de suas duzentas gerações de philosophos!

Pedro Calmon

Ecos e Novidades

O anno passado teve andamento na Camara um projecto de lei que providencia sobre a effectivação de concursos nas escolas superiores. No regime vigente taes concursos não podem ser materialmente realisados, desde que a lei exige a presença de dois terços das congregações, e estas em algumas Faculdades, como a de Direito da Universidade do Brasil, estão desfalcadas de mais da metade. O Senado fez victoriosas algumas emendas á proposição da Camara. Tendo esta rejeitado taes emendas, O Senado manteve duas dellas, aliás pertinentes e justas. Cabe agora á Camara, iniciadora do projecto, dar a derradeira palavra sobre o assumpto. Como se trata de uma medida de natureza urgente, pois ha mais de um anno que não se realisam concursos em varias escolas superiores, e como são justas as emendas do Senado é aconselhavel que a Camara as acceite, mandando o projecto á sancção presidencial.

* * *

O Ministerio da Viação acaba de approvar o itinerario, o horario e a tarifa de passagens da linha aérea experimental Manáos-Rio Branco. A viagem da capital amazonense á do Acre, por via fluvial, é longa e penosa, dependendo a sua menor ou maior demora das enchentes e vasantes. Ha época em que se gastam nada menos de dois mezes para se fazer essa travessia nos navios chamados "gaiolas". Pois bem: de avião, agora, sae-se de Manáos depois do café matinal, ás 7 horas, e vae-se fazer o "lunch" em Rio Branco ás 16,45. Afinal o Acre deixou de ser o fim do mundo...

* * *

O credito agricola é um dos assumptos mais debatidos no Brasil. Não faltam no archivo da Camara projectos que tentaram creal-o. Todo o mundo sente a necessidade de se ampliar sobre bases solidas e que podem ser dadas pelo Estado, o credito agrario. Sem transportes rapidos e baratos e sem facilidades de credito é impossivel o pleno desenvolvimento da nossa economia rural. O credito agricola figura entre os assumptos que dependem actualmente do estudo e resolução da Camara. E' de esperar que esta não lhe adie mais uma vez a solução, pela fórma integral de um banco ou pela creação de uma carteira especial no Banco do Brasil, como nucleo do futuro banco.

HEMORRHOIDAS — Cura radical sem operação. Dr. Raul Pitanga Santos — Passeio, 70, diariamente, das 3 ás 7 hs.

Pagando visita

São esperados, amanhã, na Yugoslavia, o presidente do Conselho e o ministro dos Estrangeiros da Turquia

BELGRADO, 10 (Havas) — Os Srs. Ismet Inonu, presidente do Conselho, e Rustu Aras, ministro dos Negocios Estrangeiros da Turquia, são esperados nesta capital a 11 do corrente.

A visita do Sr. Ismet Inonu é feita em retribuição á que o Sr. Stoyadinovitch fez a Ankara em outubro de 1936, mas os circulos dirigentes dizem que ella terá por fim examinar as relações dos dois paizes com a Italia e a Bulgaria, assim como com a França e a Grã-Bretanha.

O Sr. Ismet Inonu regressará a Ankara no dia 19 do corrente.

ESCREVER E LER EM DIAS, 1$500 Liv. Alves. Silabario Bandeira Coelho

Dr. Barbará - Estomago, intestinos e figado (Curso de aperfeiçoamento nos hosps de Paris) Ed. Rex-S. 1.011 T. 22-7213 R 25-0880

Centro dos Reporters de Policia

A proxima reunião preparatoria

Com regosijo da classe, vem de ser fundado nesta capital o Centro dos Reporters de Policia. Essa nova aggremiação dos profissionaes da imprensa, que constituem a reportagem policial, deverá entrar em pleno funccionamento logo após a assembléa geral que vae ter logar no proximo dia 19 do corrente, quando serão approvados os seus estatutos e eleita a sua primeira directoria.

Entre as finalidades do centro sobresae a creação de uma escola pratica-profissional no qual serão ministrados conhecimentos sobre leis penaes, technica policial e tudo mais que diz respeito a boa e perfeita formação do reporter policial moderno.

Na proxima segunda-feira a commissão organisadora deverá reunir-se, novamente, em sua séde provisoria, á Avenida Gomes Freire, 98, afim de ultimar os respectivos estatutos, cujo projecto é de autoria do nosso prezado companheiro de redacção, Dias da Cruz.

CARIOCA: para ser "vista" e para ser "lida".

MA' DIGESTÃO ?
Sal de Fructa ENO

Em visita á Italia o chefe da Frente Allemã do Trabalho

MILÃO, 10 (Havas) — O Sr. Robert Ley, chefe da Frente Allemã do Trabalho, que ora se encontra na Italia, visitou a cidade industrial de Legnano, acompanhado do Sr. Cianetti, presidente da Confederação dos Operarios da Industria.

Trinta mil operarios acolheram os visitantes. O Sr. Cianetti discursou consignando a solidez do "eixo Berlim-Roma" e accentuando que na Italia e na Allemanha é que existia a verdadeira Frente Popular graças á estreita ligação dos trabalhadores com os elementos dirigentes.

DR. ARAUJO
OPERADOR E GYNECOLOGIA
7 de Setembro, 73 — 2 horas — 23-3878

Um anno de administração

As homenagens ao capitão Amaury Kruel, na Directoria de Segurança

O capitão Amaury Kruel completou, hontem, o primeiro anniversario de sua administração na Directoria de Segurança. Por esse motivo, os funccionarios das diversas dependencias dessa Directoria, prestaram expressivas homenagens áquelle militar.

Foi inaugurado, no gabinete do capitão Amaury Kruel o retrato do seu antecessor, coronel Euclydes Zenobio da Costa.

Falaram nessa occasião, os Srs. Ernesto Ribeiro e Alberto Moreira.

A Escola Geral de Policia — departamento educacional da Directoria de Segurança — tomou parte destacada nas homenagens ao capitão Amaury Kruel, exaltando cada professor, em aula, a personalidade daquelle official do nosso Exercito, principalmente como administrador justo e honesto.

Da capital da Abyssinia aos "terreiros" do Brasil

Cento e quinze annos, sempre a serviço dos deuses barbaros do xangô

A "Bahiana do Pina" sorri para a objectiva d'A NOITE

O mocambo onde reside, ha longos annos, a "ialorixá" Fortunata Maria da Conceição. — "Ailê Fun" em nagô

Nada contribue tanto como os typos populares para integrar a physionomia das cidades, enriquecendo de pittoresco o seu patrimonio e emprestando ás suas feições caracteristicas aquelle tom local que constitue, por assim dizer, a essencia mesma de sua alma. Todas as cidades os possuem, como elementos integrantes e sua propria realidade social. Elles revelam, não rado, o sentido mais intimo e profundo do ambiente em que se geram. Concretisam, por vezes, um estado da psychologia collectiva. Reflectem, no pittoresco ou no grotesco de suas figuras, uma época recuada no tempo, mas, de que são remanescentes a que a poeira dos annos não rouba o poder de expressão em que se cimenta o seu prestigio.

O Recife, como as demais cidades brasileiras, tambem possue, em sua paisagem social, esses agentes de graça e pittoresco. Teve-os, hontem, em maior numero. Tem-nos, ainda hoje, a respeito do sopro de progresso que vae arejando os seus quadros urbanos.

Fortunata Maria da Conceição, a "mãe Bahiana", "ialorixá" no arrabalde do Pina, é uma dessas suggestivas figuras, prestigiosa e tradicional, a quem a reportagem d'A NOITE foi surprehender, numa clara manhã de sol, em seu mocambo asseadinho, perdido no meio do mangue verde e com symbolos exoticos nas paredes, sobre os quaes os santos piedosos do Christianismo se confundem com as oleogravuras baratas em que enormes elephantes abraçam coqueiros esguios.

Nasceu ella cento e quinze annos atrás, no paiz distante de Hailé Selassié.

A "dansa dos acanquis", marcada pelos toques das pedras nas lages polidas de Addis Abeba, embalou-lhe a infancia longinqua. Mestra de xangô, logo se afez ás toadas nostalgicas em que a alma de sua raça encontrou a melhor fórmula de expressão. Os batuques fortes, nos terreiros batidos que, á incidencia do luar, suggerem laminas de aço polido, traçaram as linhas de seu destino inconfundivel, que venceu a distancia e está vencendo a morte, sempre a serviço de seus deuses exoticos e mysteriosos.

A "Bahiana do Pina", quando veiu da Africa, esteve primeiro no Rio. Morou, na capital da Republica, na rua Pereira Franco. A cidade do Salvador attraiu-a, depois, com os seus "paes de Santos" e os seus "terreiros". Viveu, durante annos, na Baixa do Sapateiro, entregue aos seus cultos e crenças. Esteve em São Paulo, depois. E no Amazonas. E em Maceió. Veiu para o Recife, um dia. O Pina era lama, e era matto, e era treva. A "Bahiana" venceu o mattagal inhospito. Armou o mocambo e, em frente, na terra tomada ao mangue, pés negros achatados foram aplainando o "terreiro" onde os bombos passaram a ruflar, soturnamente, noite a dentro...

Ella viu a gente pobre ir invadindo os dominios da lama. Viu os mocambos se armarem sobre as locas dos siris. Viu as mãos ageis do progresso collocar os setecentos metros de ferro entre a ilha e o continente. E o seu "terreiro" crescia em prestigio. E os "toques" da "Bahiana" curavam a masella do corpo e serenavam a angustia do espirito. As musicas barbaras rithmavam suarentos corpos de ebano, sujeitos a transes supremos, pela invocação de suas divindades exoticas. Mas, os automoveis luxuosos tambem vinham estacionar proximo ao mocambo da "Mãe Bahiana" e muitas penas de amor iam sendo curadas em corações, comprimidos sob a seda farfalhante dos vestidos ricos.

Assim foi. Assim é. Assim continuará a ser. A "Bahiana do Pina" permanece fiel aos seus fetiches e a musica de suas toadas é o ritmo de suas dansas que lhe vão dando á physionomia um ar de permanente mocidade, claro, saudavel, acolhedor.

E esse ar com que ella nos falou, á porta do mocambo, numa clara manhã de sol, como que a faz rir toda. Rir nas linhas do rosto sympathico, rir nos grandes florões da saia ampla, gommada a capricho, rir nas contas coloridas que lhe cobrem, em voltas successivas, o peito largo, ou se enroscam, como serpentes, nos pulsos negros...

E' que a "Bahiana do Pina" está sempre satisfeita com os seus deuses e com a sua vida, em cuja estrada, ha quinze annos, dobrou o marco do primeiro seculo.

RADIO-VICTROLA
Compra-se um em perfeito estado: Tratar com o Sr. Faria. Ed. A NOITE — 4º andar.

Visita de juristas ao Sr. Cordell Hull

WASHINGTON, 9 (United Press) — Os membros do Comité Internacional de Juristas fizeram hoje uma visita de cortezia ao Sr. Cordell Hull, secretario de Estado. O grupo de juristas visitantes comprehendia os Srs. Afranio de Mello Franco (Brasil), Eduardo Suarez (Mexico), Alberto Cruchaga (Chile), Luis Anderson (Costa Rica) e Eden Borchard (Estados Unidos).

O Sr. Maurtua (Perú), não regressou de Nova York a tempo de participar da visita ao secretario de Estado.

Na proxima segunda-feira, o Comité de Juristas visitará a Côrte Suprema, afim de cumprimentar o presidente daquelle alto tribunal, Sr. Charles Hughes.

Na segunda-feira á tarde serão reiniciadas as sessões plenarias do Comité de Juristas, na séde da União Pan-Americana.

Dr. Nicolau Ciancio
Doenças internas (coração, pulmões, figado, estomago, intestinos, rins, etc.). Edificio Carioca — Largo da Carioca, 1-5. 1º andar. Salas 101-102. Telephones: 22-0707 e 27-8007.

O telephone-indice politico

BERLIM, 10 (Havas) — O novo annuario telephonico de Berlim que acaba de apparecer encerra uma curiosidade: 26 columnas contêm varias centenas de numeros consagrados unicamente ao Partido Nacional-Socialista e a innumeraveis dependencias do mesmo. E' assim que se encontram no annuario as seguintes indicações: bureau central para a pre-historia; bureau da fracção nacional-socialista do Reichstag; bureau para a formação dos futuros Fuehrers; bureau das sentinellas das Juventudes Hitlerianas, etc.

Radio

Sociedade Radio Nacional
P R E 8

Studios: Edificio d'A NOITE — 22.º pavimento — Rio de Janeiro — Potencia: 80.000 watts — Frequencia 980 kilocyclos — Onda 306 metros

PROGRAMMA PARA HOJE, SABBADO

18,00 — PROGRAMMA DOS GAROTOS — Com a vovó Ismenia e Baptista Junior com seus bonecos.

18,45 — HORA DO BRASIL — Departamento Nacional de Propaganda e Diffusão.

19,30 — ALÔ, ALÔ, BRASIL! — Studio com o speaker Oduvaldo Cozzi. OUVERTURE — Pela grande orchestra de concertos sob a regencia do maestro Romeu Ghipsman.

19,35 — CARIOCA — Chronica.

19,40 — OPERETAS EM REVISTA, PELA PRE-8 — Orchestra de concertos: 1) Mazurka Azul, de Franz Lehar. 2) Conde de Luxemburgo, de Franz Lehar.

19,57 — JORNAL FALADO DA CASA GUIMARAES LTDA.

20,00 — HORA CERTA DA CASA MASSON.

20,00 — MUSICAS AMERICANAS — Orchestra Novelty.

20,15 — MUSICAS BRASILEIRAS — Mario Petra de Barros e Conjunto Serenata, na "Audição Philips".

20,30 — ENTREVISTA COM O "HOMEM DA RUA".

20,35 — PRE-8 EM RITMO DE TANGO — Amalia Diaz e Orchestra Typica Portenha.

21,00 — JORNAL FALADO DA CASA GUIMARAES LTDA.

21,03 — SELECÇÃO DA OPERA "CAVALLERIA RUSTICANA", de Mascagni, executada pela Grande Orchestra de Concertos sob a regencia do maestro Romeu Ghipsman.

21,15 — MUSICAS BRASILEIRAS — Orchestra Nazareth.

21,30 — VAMOS LER... — O commentario da PRE-8, escripto por Genolino Amado.

21,35 — VALSAS ARGENTINAS — Amalia Diaz e Orchestra Typica Portenha.

21,45 — MUSICAS BRASILEIRAS — Mario Petra de Barros e Conjunto Serenata.

22,00 — JORNAL FALADO DA CASA GUIMARAES LTDA.

22,03 — COFRE DOS THESOUROS MUSICAES — Grande Orchestra de Concertos e professor Romeu Ghipsman em solos de violino. 1) Orchestra — Coriolano, de Beethoven. 2) Romeu Ghipsman — 3ª parte da Sonata, de Cesar Franck. 3) Orchestra — Minueto, de Mozart. 4) Romeu Ghipsman — Final da Sonata, de Cesar Franck. 5) Orchestra — Minueto, de Beethoven.

22,35 — Musicas Suaves — Solos de orgão, violino, piano, violoncello.

22,57 — ULTIMO JORNAL FALADO DE PRE-8.

23,00 — DORME, BRASIL!

PROGRAMMA DA PARTE DA MANHÃ

6,15 — HORA DA GYMNASTICA — Abertura pelo speaker Aurelio de Andrade. Duas aulas de gymnastica rithmica, ás 6,25 e 7,30 pelo professor Oswaldo Diniz Magalhães. Ao piano: Jorge Peiva.

RELOGIO MUSICAL — Hora certa nos intervallos.

8,00 — INFORMAÇÕES SOCIAES — Anniversarios, nascimentos, casamentos, etc.

8,30 — PRIMEIRAS NOTICIAS — Acontecimentos do paiz e do estrangeiro.

11,00 — PRE-8 ATTENDENDO A ALGUNS PEDIDOS.

12,00 — JORNAL DO MEIO DIA.

12,05 — CURIOSIDADES MUSICAES.

13,00 — INTERVALLO.

TELEPHONE A marca dos vinhos que dominam o Brasil, pelo seu sabôr e superior qualidade. A' venda em toda parte — Distribuidores:
Teixeira Barbosa & Cia. Ltda.

CARIOCA: para ser "vista" e para ser "lida".

SYNDICATO DOS JORNALISTAS PROFISSIONAES DO RIO DE JANEIRO

Assembléa geral extraordinaria

Solicita-nos o Syndicato dos Jornalistas Profissionaes a publicação do seguinte:

"De ordem do Sr. presidente, e attendendo ao edital do Departamento Nacional do Trabalho, publicado no "Diario Official" de 31 de março proximo passado, convidando as associações profissionaes a indicar os seus respectivos representantes á XXIII Sessão da Conferencia Internacional do Trabalho, de accordo com os termos do art. 389 do Tratado Versalhes, convoco os associados deste syndicato, em pleno goso dos seus direitos, para a Assembléa Geral Extraordinaria a realisar-se na séde social, sita á rua do Rosario n. 129, 4º andar, no dia 14 do corrente, quarta-feira.

A primeira convocação terá logar ás 14 horas, a segunda ás 16 e a terceira e ultima ás 18 horas, sendo a seguinte a

Ordem do dia

Eleição do representante do Syndicato dos Jornalistas Profissionaes do Rio de Janeiro para o fim expresso no edital acima mencionado do Departamento Nacional do Trabalho.

Rio de Janeiro, 10 de abril de 1937. — (a) Odilon Jucá, 1º secretario."

CORTINAS
V. Ex. encontrará na CASA SOUZA BAPTISTA LIMITADA bom gosto — bons preços e facilidades, como em nenhuma outra.
9 - Largo da Carioca - 11

A recente viagem de inspecção do ministro da Guerra á Juiz de Fóra

Transmittindo as impressões colhidas na sua recente inspecção que fez aos corpos e estabelecimentos militares, com sede em Juiz de Fóra, subordinados á 4ª Região Militar, o Ministro Gaspar Dutra em Aviso nº 214 dirigido ao chefe do Departamento do Pessoal do Exercito, declarou o seguinte: Foram visitados: Q. G. da 4ª R. M., Q. G. da 7ª Bda. I., 12º R. I., 4º G. A. D., IV — 4º R. C. D., F. E. E. A., Off. Reg. de Remonta, 8º C. R., 4º F. I. Serviço de Subsistencia e Auditoria.

Sem mudança dos seus programmas habituaes de trabalho foram por mim visitados os corpos, fabricas e repartições acima que, desta forma, apanhados em plena actividade, deixaram a melhor das impressões pela apresentação, ordem, instrucção e disciplina que revelaram, tudo indicando estarem todos, sem outras preoccupações, perfeitamente integrados no regime do trabalho honesto e proficuo.

Dentro, porém, desta mesma impressão geral, cumpre salientar o 12º R. I. e a F. E. E. A., esta ultima pelo esforço que em todos se evidencia para a ultimação das suas installações já em estado relativamente adeantado.

A defficiencia notoria e prejudicial de material do Hospital Divisionario impõe providencias urgentes que serão por mim tomadas para o seu apparelhamento no menor praso.

A optima impressão desta visita exige que eu transmitta ao Sr. Gen. Div. José Maria Franco Ferreira, os meus mais calorosos elogios pela orientação salutar e benefica que tem sabido imprimir ao Commando da IV R. M. e 4ª D. I., autorisando-o ao mesmo tempo a tornar extensiva estas referencias aos seus commandados que a seu criterio dellas fazem jus." (a) Gen. Eurico G. Dutra".

Mod

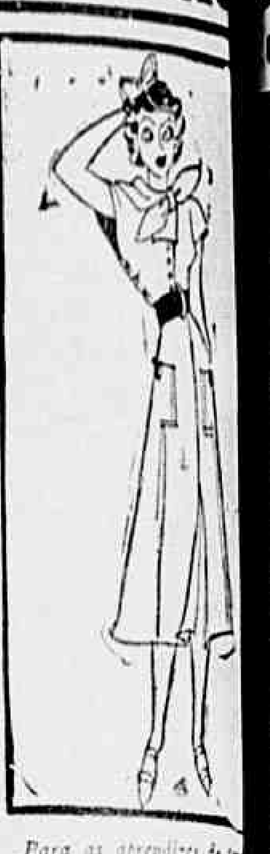

Para as aprendizes de ferecemos este interessante onde podemos notar lhes.

A juncção da blusa fechada com atacadores; laço espetivado guarnece a gada; recortes e bolsos saia aberta, que estende calção de gymnastica.

Para essa graciosa "toi portiva, deverá ser escolhi de linho, séda lavavel ou tão, apesar deste tecido bonita queda que tem

— N.

Column medic

A cura dos calculos do com a moella gallinha

Esta noticia vem do Rum

O Dr. Sarafidi, ha vinte e vem tratando, e com excell sultados, a calculose hepatic "moella" de gallinha.

Como se sabe, "moella", ro estomago das aves.

As causas da formação de na vesicula biliar, segundo fidi, não é devida á precip cholesterina, por causas ou climatericas, e nem é devi sivamente á edade e á vida se mas está intimamente ligada cionamento das glandulas de interna! (Capsulas supra-"corpo amarello — Johns

Para curar essa doença XVIII, usavam-se os famos thripticos" (ether, terebenth de Harlem). No seculo XIX doce, a glycerina e o sa sodio (além do que podia imaginação dos charlatães).

No seculo XX, appareceu rapia.

O Dr. Serafidi, porém, de opotherapia era muito corr povo, empiricamente, no Ori ximo.

Elle, Dr. Serafidi, obtem sas curas com a "moella" d

Dr. Nicolão Ci

Dois annos de governo fecun

O GOVERNADOR BENEDICTO VALLADARES E O PROBLEMAS MINEIROS

O grande surto economico que se vem registando em todos os ramos da actividade mineira tem na agricultura um de seus indices mais expressivos. O retrospecto dos dois annos de governo do Sr. Benedicto Valladares que vem de ser publicado, apresenta, sob esse aspecto, um magnifico panorama de realisações, confirmando o que hontem diziamos relativamente ás fontes de producção do Estado cujo incremento tem sido nesse curto periodo, dos mais promissores.

Mais que as nossas palavras fala a exposição que se segue, referente ao algodão, ao fumo, ao trigo e á mamona, quatro productos que na pauta mineira occupavam, até bem pouco, um logar insignificante e que hoje figuram como dos mais rendosos, creando para Minas Geraes possibilidades de exportação que já ultrapassaram a de outros productos que o Estado cultivava de longa data.

Serviço de algodão

Os resultados da campanha algodoeira apresentam-se verdadeiramente promissores. Proseguiu-se no desenvolvimento da producção, quer incluindo directamente junto ao lavrador, amparando-o e facilitando-lhe o util emprego da sua iniciativa, quer estimulando-o indirectamente. O systema de campos de cooperação continúa a ser applicado com real proveito. Pelo Serviço de Fomento do Algodão, foram estabelecidos em todo o Estado, no anno de 1936, 126 campos de cooperação, sendo que os pedidos de fazendeiros e interessados mais se intensificaram.

As estimativas revelam que colheremos na presente safra para mais de 40.000.000 de kilos, contra 21.000.000 na safra anterior. A nossa producção algodoeira era insufficiente para o abastecimento da materia prima á industria textil estabelecida em Minas. A producção algodoeira, da safra anterior, não só bastou para attender ás necessidades dessa industria mas deu um apreciavel saldo de materia prima para exportação.

Para bem demonstrar o desenvolvimento tomado pela cultura algodoeira, basta considerar que, tendo sido distribuidos 1.000.993 kilos de sementes de algodão expurgadas em 1935, essa cifra elevou-se em 1936 a 2.100.000 kilos.

As installações desse Serviço continuam a ser melhoradas e ampliadas, de maneira que possam corresponder ao desenvolvimento da cultura algodoeira, attendendo ás necessidades decorrentes dessa expansão.

Afim de facilitar e diminuir as despesas da distribuição de sementes expurgadas, o Estado providenciou sobre a installação de Camaras de Expurgo nas varias zonas de Minas. Estão, assim, sendo terminadas as installações para fornecimento ainda este anno da Camara de Expurgo do Sul de Minas, localisada em Itajubá, bem como da Camara de Expurgo da Zona da Matta, localisada em Viçosa, e da zona Oéste, localisada na cidade de Pará de Minas.

A necessidade de apparelhar technicamente a cultura algodoeira exigia a installação adequada de um laboratorio especialisado para estudo de todas as condições e para exame de todas as qualidades do algodão. Esse laboratorio já está terminado.

No proposito de attender mais ampliativamente aos lavradores dedicados a esta cultura, a Escola Superior de Agricultura de Viçosa instituiu um curso rapido para capatazes especialisados.

O desenvolvimento da cotonicultura mostrou a necessidade de um segundo Armazem para deposito de sementes e machinas agricolas, tendo sido iniciados os respectivos serviços.

Outro indice da expansão da cultura algodoeira é revelado pelo grande numero de machinas installadas no Estado.

Serviço de fumo

Continúa a ter a melhor repercussão entre os lavradores mineiros a campanha que vem sendo feita para incentivar a producção do fumo em folha no Estado.

A producção, que, no primeiro anno de campanha, não passou de 20.000 kilos, alcançará na presente safra a mais de 150.000 kilos.

No primeiro anno foram concedidos 22 Campos de Cooperação. Em 1936, esse numero elevou-se a 85, sendo que contamos este anno ultrapassar o duplo desse algarismo.

No Estado já existem construidas 25 estufas para a sécca artificial de fumo.

Concluiu-se a installação do Campo Experimental na Fazenda de Florestal, que deverá este anno ter uma producção de 6.000 kilos de fumo em folha. Foi ampliado o Armazem Central de Classificação em Bello Horizonte, e foi determinada a installação de tres outros armazens nas zonas Norte, Sul e Oéste do Estado.

Parallelamente, tratou-se da industrialisação do fumo. E a Fabrica de Cigarros e Charutos, á qual o Estado concedeu favores especiaes afim de facilitar o aproveitamento desta nossa materia prima, já se acha em funccionamento, tendo lançado no mercado suas marcas. E os seus productos encontram franca acceitação.

Mamona

Outra producção, cuja cult tematisada tem sido incenti a da mamona, que encontra nas condições excellentes desenvolvimento amplo. Os res mineiros mostram-se interessados, em aproveitar tunidade de expedir a sua cção, já pelas indicações curam obter quanto á mel producto, quer ampliando das boas variedades.

A Estação Experimental no Horto Florestal tem se a experiencias e a estudos variedades mais indicadas. Estação Experimental já seleccionar as variedades de ductividade como a Aná, que ta um rendimento superior de oleo.

Por essa Estação foram dos aos lavradores mineiros kilos de sementes seleccionad

Além da exportação de industrialisação fóra do Es vemos registar a installação bricas em varias zonas destinadas ao aproveitament trial da mamona.

Triticultura

O governo mineiro seriamente em viabilisar do trigo em Minas. Uma cado que havia em nosso nas indicadas para essa condições de bom rendim nomico, o governo mineiro multaneamente de obter des mais apropriadas a es ções e de industrialisar de forma que Minas chegue a supprir o seu mercado pelo menos.

Durante o anno passado ram os trabalhos experim zona de Patos, com os mais sores resultados.

Foram plantados 50 trigo para o fornecimento te aos interessados.

Os ensaios experimentaes resultados magnificos chega obter as variedades resistent rugem, com bom rendiment alto teôr de gluten.

A Companhia Moinhos Geraes, que se incumbira trialisação do producto, suas plantações no chapadã tos, bem como adquiriu já chinario necessario. A explo dustrial vem coroar os ensa rimentaes proseguidos nuidade, no objectivo de lidade á triticultura em Mina

FRADE-SANTO

MA VERDADEIRA APOTHEOSE O ENTERRAMENTO DO BONDOSO FRANCISCANO

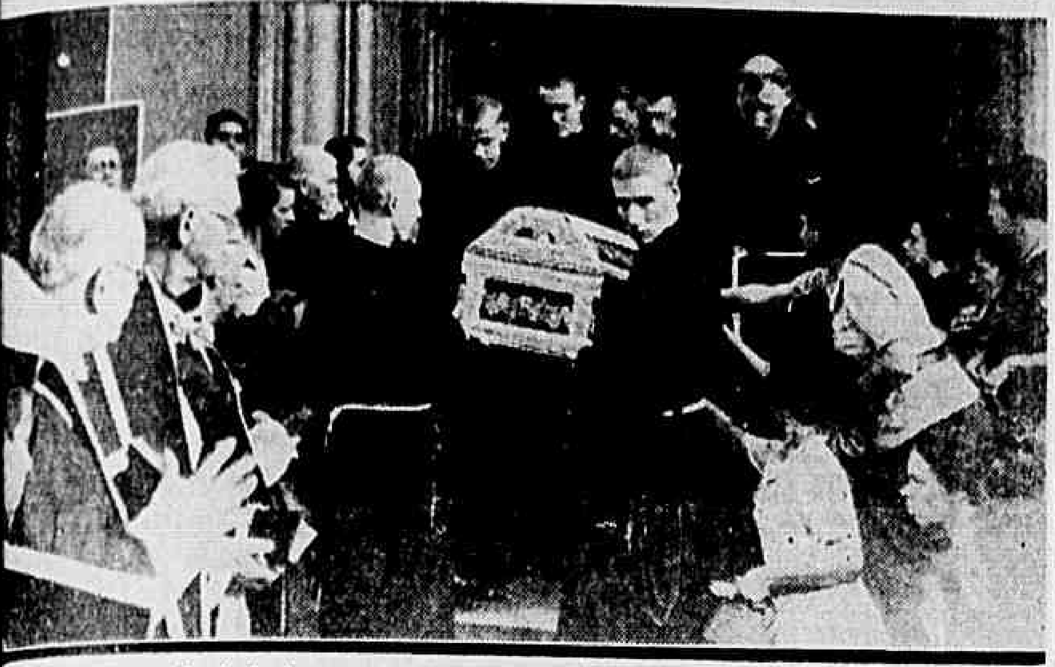

mento em que o caixão do frade-santo, frei Luiz, deixava a egreja, muitas pessoas encostavam medalhas e flores ao ataúde, para conserval-as como reliquias bentas

POLIS, 10 (Da Succursal d'A — Ainda repercute dolorosa- Petropolis o passamento de Reinke, o frade santo, cujo um synonimo de bondade e uma affirmação de peregri- es christãs.

a era, sem sombra de duvi- s querido sacerdote de Petro- personificava o amor ao proxi- dura, o desprendimento. Em de sacerdocio, nunca conhe- s, as distancias e os obsta- ndo se tratava de soccorrer o, de consolar uma alma af- e confortar um coração amar- todos attendia, desdobran- afan incessante de espalhar porcionar felicidade.

alavra era um balsamo, um applacava dores e trazia paz s. Em busca de se 'enitivo este estranho, de toda par- o povo ao convento da rua ra e tão numerosa era a ai que se fez necessario de- dia por semana, as terças-feiras, para que todos pudessem ser attendidos.

Veneração

O seu fallecimento veiu comprovar o respeitoso culto de que era alvo o bonissimo franciscano.

Deante do seu corpo, transportado do Sanatorio S. José, onde occorrera o desenlace, para a egreja do S. Coração de Jesus, e exposto á visitação publica, após o "Requiem", desfilou verdadeira multidão, num testemunho eloquente do quanto era amada aquella figura excelsa. Cada qual procurava approximar-se mais do esquife para mais de perto lamentar a perda irreparavel. Homens, senhoras, velhos e creanças traziam medalhinhas para que fossem tocados pela derradeira vez por aquellas inanimadas mãos de que tantos effluvios de bondade haviam emanado.

O enterramento

Essas demonstrações de respeito e veneração culminaram quando do enterramento.

Muito antes das 16,30, hora designada para a saida do feretro, já as immediações da egreja do Sagrado Coração de Jesus se achavam tomadas por uma compacta massa popular. Gente vinda dos mais longinquos quarteirões, do Rio e das cidades mais proximas. Gente de todas as camadas sociaes.

Com a chegada das congregações e associações religiosas, collegios e ordens, foi o transito interrompido, formando-se o cortejo, que se estendia da rua Montecaseros á Fabricio de Mattos, onde se acha localisado o campo santo.

Poz-se, afinal, o cortejo em marcha. A' frente o corpo coral dos franciscanos, entoando psalmos, accentuava a tristeza dominante. Mais atrás formavam as ordens religiosas, seguidas das congregções, associações e collegios e por fim da multidão. A' passagem do feretro, senhoras ajoelhavam-se nas calçadas e sacadas, persignando-se.

A encommendação do corpo á beira do tumulo foi uma cerimonia de tocante significação.

Agora sim!...

MEM CRACKE E GANHEM

COM FACILIDADE 50$000

ssombro da epocha. Qualidade e dinheiro

FABRICA DE CIGARROS SELECTA. S. PAULO

mil soldados stos á defesa le Bilbáo

achamse 35.000 dy- asturianos — Chegou o nte da força aerea ver- As tropas do general am o desfiladeiro, fi- istancia de tiro de fuzil

10 (U. P.) — Trinta e turianos arremessadores de ram enviados para a linha ontem, á tarde, afim de sistencia contra a marcha s nacionalistas sob o com- eneral Mola, os quaes já á distancia do fogo de Bilbáo.

rços das Asturias

10 (U. P.) — O numero soldados governistas que defesa desta cidade ul- mil, inclusive os trinta mineiros asturianos envia- frente de combate hontem.

destes reforços das As- dia com a do tenente Hi- eros, commandante da do governo, o qual veiu para organisar a aviação procurando assim rechas- vo do general Mola.

das forças nacionaes

10 (U. P.) — Segundo as rmações, o general Mola om suas tropas á distan- e fuzil de Durango, e s ao sul desta cidade. baterias de artilharia rectas estão sendo dispos- midades de Durango com e bombardear a capital

de guerra norueguez guas hespanholas

(U. P.) — O Ministerio Exteriores emittiu o se- nicado:

ios foram experimentados a segurança dos navios s aguas hespanholas, en- xito. Portanto, o minis- que não ha outra alter- ter enviar um navio de das Relações Exteriores credito especial de sessen- para as despesas do re- de guerra.

ficou decidido qual o ter- patrulhado, mas, possivel- região dos estreitos de é o local onde a maior ios mercantes norueguezes.

commandante da esqua- ue o navio estará prom- r dentro de tres a quatro á armado com quatro ca- to pollegadas e outros.

do Rio não con- restimos internos m 1936

nes de Figueiredo, secre- rno do Estado do Rio, ao Dr. Valentim Bou- technico do Ministe- da, em resposta a uma e titular, que nenhum interno foi contrahido Estado em 1936, bem co- municipios fluminenses am divida interna du- do periodo.

ERAM ARMAS PARA OS VERMELHOS!

PARIS, 10 (Havas) — O correspondente do "Matin" em Genebra dá curso á versão de que em Zurich foi descoberto um caso de trafico de armas para a Hespanha governamental que parecia o mais importante já registado desde o inicio das hostilidades naquelle paiz.

O montante das compras de armas elevar-se-ia a cincoenta milhões de francos. Fóra effectuada a prisão preventiva do advogado Rosembaum, que teria servido de intermediario nas transacções. Em poder do advogado teria sido encontrada a somma de um milhão de francos, que fóra sequestrada.

Os programmas de ensino nos Collegios Militares

Serão eguaes aos que vêm regulando o ensino dos Collegios Pedro II e dos equiparados

O presidente da Republica, tendo em vista a exposição que lhe fez o titular da pasta da Guerra, baixou um decreto dispondo sobre programmas nos Collegios Militares.

Eis os termos do decreto:

Art. 1.º O 1º anno (epetentes, se fôr o caso), e o 2º anno dos Collegios Militares funccionam em 1937 de accordo com o programma emanado do Ministerio da Educação e Saude Publica, que vem regulando o ensino do Collegio Pedro II e dos collegios que lhe são equiparados.

Art. 2.º Os 3º, 4º, 5º e 6º annos dos Collegios Militares continuam sob o plano actual de ensino.

Vae falar o embaixador brasileiro em Berlim

HAMBURGO, 10 (Havas) — O embaixador do Brasil Sr. Moniz Aragão pronunciará seu annunciado discurso, hoje, ás 20 horas, no banquete do Instituto Ibero-Americano. O diplomata brasileiro, como a Agencia Havas já noticiou, falará em nome de todos os paizes ibero-americanos.

Apenas um susto

O omnibus, no emtanto, ficou muito avariado

O omnibus n. 20, da Viação Central, corria pela praça da Bandeira, em sua marcha normal. Ao chegar o vehiculo em frente á Saude Publica, o chauffeur Nicoláo Marinho da Silva, que o dirigia, viu á sua frente uma senhora que atravessava a via publica, descuidada, num ponto tão movimentado. Fez uma rapida manobra, conseguindo não colher a transeunte, que seria, fatalmente, esmagada.

A senhora levo apenas um susto, que não foi pequeno, mas o omnibus, batendo contra uma arvore, soffreu grandes avarias.

Tambem os passageiros do carro, que ia com a lotação completa, passaram grande susto.

O chauffeur esteve na delegacia do 15º districto, onde deu explicações sobre o caso ao commissario Abilio Gomes, de dia.

NEUROBIOL activa a secreção gastrica, estimula o appetite, facilita a digestão e evita a fraqueza cerebral. Quem tem bom estomago tem boa saude, e o uso do NEUROBIOL faz bom estomago. A' venda em todo o Brasil

Todo o paiz ás escuras!

Entraram em greve, no Mexico, sessenta mil empregados das industrias electricas

CIDADE DO MEXICO, 10 (U. P.) — Sessenta mil membros da Federação Nacional de Trabalhadores na industria electrica entraram em greve em signal de protesto contra o alto custo de vida, deixando no escuro a maioria das cidades e villas mexicanas, situadas fóra do districto federal.

DELICIOSO SORVETE

Gato Frio - Fisky

Encontra-se nos cafés e bars.

O café que a França consumiu em janeiro e fevereiro

Em 4º logar entre os fornecedores o Brasil

PARIS, 10 (Havas) — O café consumido em França durante os mezes de janeiro e fevereiro do corrente anno teve as seguintes procedencias:

Indias Britannicas, 7.671 quintaes; Indias Neerlandezas, 30.621; outros paizes equatoriaes do Oriente, 2.924; Brasil 153.289; Colombia, 4.635; Republica Dominicana, 9.786; Equador, 12.963; Haiti, 12.781; Nicaragua, 5.727; S. Salvador, 1.325; Venezuela, 16.671; Africa Occidental Franceza, 7.242; Madagascar, 49.332; diversos, 19.567.

Fallecimento

Falleceu, hontem, a Sra. Zenith Tavares de Castro Tavares, esposa do Sr. Paulo Tavares, do commercio desta cidade.

O enterro da estimada senhora estava marcado para hoje, ás 16 horas, no cemiterio de São João Baptista, saindo da casa da familia, á rua do Catteto n. 1

ENTREVISTA DE HITLER COM MUSSOLINI

Uma informação ainda não confirmada do "Journal", de Paris

PARIS, 10 (Havas) — O "Journal" dá curso a certos rumores relativos a uma possivel entrevista do chanceller Hitler com o chefe do governo italiano. O correspondente em Berlim do orgão parisiense precisa que o Fuehrer se encontra actualmente em Godesberg, na Rhenania, acompanhado dos Srs. Rudolph Hess, Goebbels e Schacht, e em seguida observa textualmente: "A inesperada reunião dessas personalidades na margem esquerda do Rheno contribuiu para alimentar os rumores de uma entrevista do chanceller Hitler com uma alta personalidade italiana, que alguns pretendem seria o proprio Sr. Mussolini." O jornal termina dizendo que os rumores em questão, evidentemente fantasistas, devem ser, no emtanto, registados a titulo puramente informativo.

A greve dos sons e da harmonia

Não será prejudicada a representação da "Tosca" hoje

Noticiámos hontem o incidente havido no Theatro Municipal entre o Sr. José Alves Filgueiras, chefe da Directoria de Propaganda e Diffusão Cultural da Prefeitura e os professores que compõem a orchestra do Theatro Municipal. Em consequencia do incidente foram suspensos os ensaios e havia a perspectiva da não poder realisar-se a representação, hoje da "Tosca". O caso, porém, encaminha-se para solução, e está mesmo resolvido no que diz respeito ao espectaculo de hoje, que se effectuará normalmente. Pela manhã, tiveram logar os ensaios. Uma commissão de professores deverá ser recebida na terça-feira, talvez, pelo interventor afim de entender-se com o conego Olympio de Mello sobre os interesses da orchestra.

PEÇA AO SEU BARBEIRO

Loções

BEIJAFLOR

que são as melhores do mundo.

Chloração do rio Itá

(CONTINUAÇÃO DA 1ª PAG.)

e uso industrial". Ora, é verdade que essa agua não é bebida, nem é usada para a lavagem da carne. Serve, porém, para a lavagem do soalho do Matadouro, onde forçosamente são deitados os animaes abatidos, e para a limpeza dos instrumentos da matança, serragens e embarque dos mesmos.

Assim, o contacto entre a agua infeccionada e a carne que é entregue ao consumo facilmente se estabelece.

E' deploravel o estado do matadouro de Santa Cruz. Tudo ahi é velho, improprio, abandonado, imprestavel. Urub's, em verdadeiras nuvens negras, occupam o pateo, o tecto dos predios do matadouro e chegam a esvoaçar no interior dos estabelecimentos da matança.

A technica do trabalho é falha, inadequada aos nossos tempos. As modernas conquistas já introduzidas na mecanica dos matadouros de todas as grandes cidades do mundo, em Santa Cruz são apenas conhecidos através de revistas e publicações technicas e ardentemente desejados. Os trabalhadores ali se esfalfam no trabalho de serragem manual da carne e dos ossos da carcassa, e assim envelhecem e morrem ante de attingir a aposentadoria, sabendo que existem serras electricas que fariam o mesmo trabalho com o emprego do minimo de tempo e de força physica. E' verdade que o matadouro de Santa Cruz adquiriu uma dessas serras electricas. Fel-o, porém, de um modo infeliz, para não dizer descuidado. A serra electrica é pequena demais para a sua finalidade.

No matadouro de Santa Cruz trabalham homens esforçados, dedicados e conhecedores de sua profissão. Que se lhes dêm os meios e verão como tudo ficará transformado.

Prof. Godoy Tavares

Coração, pulmão, rins, estomago e intestinos (colites, diarrhéas chronicas, hemorrhoides). Av. Rio Branco, 183, salas 808, 809 e 810. Tel. 26-3176.

Protesto de solidariedade ao senhor Yeddo Fiuza

Um officio do Automovel Club ao chefe da Commissão de Estradas Federaes

O Sr. Yeddo Fiuza recebeu o seguinte officio:

Exmo. Sr. Dr. Yeddo Fiuza, D. D. chefe da Commissão de Estradas Federaes. Permitta V. Ex. que o Automovel Club do Brasil venha trazer-lhe o seu vivo e caloroso protesto de solidariedade, numa hora em que lhe foi feita, numa das Casas do Congresso Nacional, flagrante e clamorosa injustiça.

Como entidade maxima do automobilismo em nosso paiz, esta instituição cumpre o dever civico de proclamar o patriotismo e a benemerencia da actuação de V. Ex. á frente da Commissão Federal de Estradas de Rodagem.

O Automovel Club do Brasil está em condições de insuspeição, como sociedade vigilante pelos magnos interesses do problema rodoviario nacional, para vir depôr espontaneamente em favor da alta e nobre reputação profissional, do irreprehensivel e admiravel programma administrativo do illustre e probo chefe da Commissão Federal de Estradas de Rodagem.

Assim agindo, sente-se bem o Automovel Club do Brasil, pois que o melhor testemunho da benemerita administração de V. Ex. espelha-se na sua propria obra, quer na construcção de estradas novas, quer na conservação das já existentes, que tantos gabos e louvores merecem das altas autoridades da Republica, de particulares e, principalmente, dos numerosos turistas estrangeiros que as percorrem.

Trazendo a V. Ex. este espontaneo e caloroso depoimento, deseja o Automovel Club do Brasil, apenas, juntar a sua voz ao côro de applausos da opinião publica, sem o objectivo de neutralisar a critica, de si mesma insubsistente.

Digne-se V. Ex. de receber as attenciosas homenagens do mais alto apreço e da mais distincta consideração. (a.) Carlos Guinle, presidente."

CARIOCA: para ser "vista" e para ser "lida".

Muita calma!...

— Na cabeça e para a cabeça... só

Silva Gomes

31 – Andradas – 31

Só vende chapéos de palha

O Almirantado Brasileiro dirige-se ao governador Protogenes Guimarães

Ao almirante Protogenes Guimarães, governador do Estado do Rio de Janeiro, que presentemente se encontra em Paris, em tratamento de saude, o Almirantado Brasileiro enviou hoje o seguinte radiogramma:

"Fazemos votos prompto restabelecimento saude permitta continuar seio nossa classe tão relevantes serviços prestou."

Assignam esse despacho os almirantes Graça Aranha, Gomensoro, Amphiloquio Reis, Raul Tavares, Castro Silva, Americo Reis, Ferraz Castro, Dr. Lins, Paes Leme, Gastão Lavigne, Moraes Rego, Milanez, Oliveira Sampaio, Genesio Santos, Alvaro Vasconcellos e Martins Oliveira.

CALDEIRÃO BRASIL

O CALDEIRÃO QUE APITA

Cozinha de 7 a 20 minutos

A' venda em todas as boas casas de ferragens. — Inform.: Tel. 28-5248

O Sr. Francisco Campos não fez nenhuma declaração politica

Desmentida a noticia divulgada por um vespertino

Um vespertino divulgou hontem um telegramma de seu correspondente em Bello Horizonte, segundo o qual o Sr. Francisco Campos teria falado a um jornalista, manifestando-se favoravel á dictadura.

Estamos autorisados a declarar que essa noticia é inteiramente destituida de fundamento. O Sr. Francisco Campos, segundo fomos informados com absoluta segurança, ao passar por Bello Horizonte, de regresso de sua propriedade agricola no municipio de Pitanguy, não esteve com nenhum jornalista.

Explodiu o fogareiro

Queimado o commerciante — Ia havendo incendio

Cedo, hoje, o proprietario do botequim da rua Barão de Mauá, 344, em Nictheroy, Francisco de Castro, chegou ao seu estabelecimento e poz-se a preparar o café num apparelho a alcool. Este explodiu e attingiu-o, produzindo-lhe queimaduras no rosto, mãos, braços e thorax. As chammas foram até o balcão, havendo assim, um principio de incendio. Já havia na casa varios freguezes que trataram soccorrer o commerciante e extinguir o fogo ameaçador.

Francisco de Castro, que é casado e tem 37 annos, está no Prompto Soccorro.

Chegaram a ser chamados os bombeiros.

NERVOSOS

..CASA DE SAUDE S. LUCAS — Vol. da Patria, 62-66. Tels. 26-3176. Quartos 12$ e 30$. Apart 3 Q. e 2 S. 50.

HOMENAGEM DA ITALIA A' MEMORIA DE FRANCISCO MATARAZZO

ROMA, 9 (U. P.) — Por iniciativa da Associação Amigos do Brasil, o conde Volpi presidirá no dia 16 do corrente, na séde da Confederação dos Industriaes Italianos, uma sessão em homenagem ao industrial italo-brasileiro conde Francisco Matarazzo, ha pouco fallecido no Brasil.

Os judeus e a Italia

O que diz um telegramma para o "Matin" — Publicada no "Tevere" uma lista dos nomes de familia usados pelos israelitas

PARIS, 10 (Havas) — "Adoptará a Italia a politica racista do Terceiro Reich?"

Essa pergunta póde ser frmulada depois da publicação de um communicado do correspondente do "Matin" em Roma, no qual se informa:

"O "Tevere" publica em toda a largura da terceira pagina uma lista dos nom sde familia usados pelos israelitas da Italia. O documento comprehende cerca de 1.500 nomes e é precedido deste simples paragrapho: "Julgomos util e opportuna a publicação da lista compinada em 1925 pelo israelita Schaert e que figura num volume publicado em Florença."

A proposito do mesmo assumpto o correspondente do "Journal" declara: "A lista não vem acompanhada de nenhum commentario, mas, para quem conhece o "Tevere" a iniciativa assume o aspecto de uma nova manifestação anti-semita. A campanha anti-semita dos extremistas emmudecera nos ultimos tempos. Como explicar, pois, a lembrança do "Tevere"?

Ha quem pretenda que os italianos consideram os israelitas responsaveis pela campanha anti-italiana desenvolvida no estrangeiro, especialmente na Inglaterra. Partir-se-ia do principio de que o povo inglez não é contra a Italia, mas unicamente a City, dominada pelos israelitas."

ZIG-ZAG

A MÊLHOR MORTALHA PARA CIGARROS

EM TODAS AS BOAS CASAS LIVRINHO 300 RÉIS

DEP. AV. RIO BRANCO, 118

Um menino morto por aute em Bello Horizonte

BELLO HORIZONTE, 10 (Serviço especial d'A NOITE) — Quando se dirigia para o Grupo Escolar Barão de Macahúbas, do qual é alumno, o menor Josué da Costa Carvalho foi apanhado por um auto-caminhão, morrendo immediatamente. O chauffeur fugiu.

KODAK VERICHROME

Em sol intenso ou sombra densa

GARANTE BOAS PHOTOGRAPHIAS PORQUE TEM DUAS EMULSÕES

Safou-se sozinho

LONDRES, 10 (Havas) — O paquete belga "Anversville", que encalhou ao largo de Dungeness, conseguiu safar-se ás 9 e 10 pelos seus proprios recursos, e proseguiu viagem para o Congo Belga.

Como uma bonita mulher, a AGUA DE COLONIA

Organdy de Bazin

têm o segredo de agradar e de se tornar inesquecivel

A' venda em todo o Brasil

A Inglaterra e o seu armamento naval

LONDRES, 10 (Havas) — O ministro da Coordenação, Sr. Thomas Inskip, falando em Hepburn, manifestou a sua satisfação pela execução do programma do armamento naval britannico, que espera esteja concluido dentro do prazo previsto de cinco annos.

ERYSIPELATINA

Tratamento preventivo e curativo da erysipela

A' venda em todas as Pharmacias e Drogarias

Delegado papal á coroação de Jorge VI

CIDADE DO VATICANO, 10 (U. P.) — Afim de representar o Vaticano por occasião da coroação do rei Jorge VI o Papa Pio XI nomeou hoje monsenhor Giuseppe Pizzardo, sub-secretario de Estado do Vaticano, como legado papal.

CHEQUES Magnolia CIGARRO DE QUALIDADE

Communicados

Alfredo Augusto Borges

✝ A familia do saudoso ALFREDO AUGUSTO BORGES, profundamente reconhecida, hypotheca sua gratidão ás pessoas que compareceram aos funeraes do seu inesquecivel, filho e irmão, bem como aos que por occasião do rude golpe que soffreu enviaram flores, cartas e telegrammas, convidando-os para assistir á missa do 7º dia, pelo eterno repouso de sua alma mandará celebrar no altar-mór da egreja de S. Francisco Xavier, á rua S. Francisco Xavier, no dia 12, segunda-feira, ás 8 1|2 horas. Por esse acto de religião, a familia enlutada antecipa os seus agradecimentos aos que a ella comparecerem, e pede seja evitada a cerimonia de pezames após a celebração da missa.

Salathiel Gomes da Costa

(Marinheiro de 1ª classe)

✝ O director do Deposito Naval e seus auxiliares mandam celebrar missa de 7º dia por alma do marinheiro SALATHIEL GOMES DA COSTA, no proximo dia 12, segunda-feira, ás 8 horas, no altar-mór da egreja de Santa Rita.

Lygia Andrade Velasco

(MISSA DE 7º DIA)

✝ Aureliano Velasco, Amadeu de Andrade, senhora e filhas, tenente Moacyr Cunha Marques de Andrade, Fernando Antonio Vaz e senhora, Eduardo Morten, senhora e filhos agradecem a todos que os acompanharam na grande dôr que soffreram com a perda da sua querida LYGIA e convidam para assistir á missa que se rezará pelo seu eterno descanso, na segunda-feira, 12 do corrente, ás 8 1|2 horas, no altar-mór da egreja do Santissimo Sacramento, á Avenida Passos. Pedem encarecidamente dispensa de pezames.

Arthur Wagner Teixeira de Azevedo

(7º dia)

✝ Geraldo Wagner de Azevedo, Alarico Polito de Menezes, senhora e filha, agradecem, sensibilisados, a todos dedicados amigos que os confortaram com a sua assistencia e seu carinho durante a doença, o fallecimento e os funeraes de seu idolatrado pae, sogro e avô, e cumprem, penhoradissimos o dever de participar que farão celebrar missa de 7º dia, pelo repouso de sua grande alma, segunda-feira, 12 do corrente, ás 9 1|2 horas, no altar-mór da matriz de N. S. da Salette.

Enrico Paladini

(7º DIA)

✝ Rodolfo Paladini e familia, profundamente reconhecidos a todos que enviaram corôas, flores, telegrammas e acompanharam os restos mortaes de ENRICO PALADINI, convidam a todas as pessoas de suas relações a assistir á missa de 7º dia, que, em suffragio de sua alma, mandam celebrar segunda-feira proxima, dia 12, ás 8,30, no altar-mór da egreja de S. Francisco de Paula, confessando-se desde já eternamente reconhecidos a todos que se dignarem comparecer a esse acto de religião e piedade.

Alberto Baptista Athayde

✝ Seus irmãos convidam a todos os amigos e pessoas de suas relações a assistir á missa de 7º dia, na egreja N. S. da Conceição, segunda-feira, dia 12, ás 9 horas.

Agradecimento

Adolfina Vieira de Araujo e filhos, impossibilitados de agradecerem pessoalmente a cada um de quantos os confortaram por occasião da irreparavel perda soffrida com o fallecimento de seu pranteado filho e irmão, DR. LUIZ GUILHERME DE ARAUJO, o fazem por este intermedio, tornando publico a sua profunda e immorredoura gratidão.

Rio, 9-4-37.

Ignacio Malheiros da Fonseca

✝ Georgina Rodrigues da Fonseca, Marieta da Fonseca Machado e filha, Dr. Luciano Martins Junior, senhora e filha, Honorio José Rodrigues e familia, Dr. Pedro R. José Rodrigues e familia (auditor de guerra), 1º tenente Aristarcho Gonçalves Siqueira e senhora, agradecem a todos que compareceram ao enterramento, convidam seus parentes e amigos para assistir á missa de 7º dia que manda meelebrar por alma do seu inesquecivel esposo, pae, sogro, avô, cunhado e tio, segunda-feira, 12, ás 9 1|2 horas, na egreja de N. S. Mãe dos Homens (rua da Alfandega), antecipando sinceros agradecimentos.

Consul Dr. Manoel Moreira de Barros e Silva

(Fallecido em Dantzig — 7º dia)

✝ Dr. Firmo Dutra e familia, Euphrosina e Marietta Dutra, major Coriolano Dutra e familia, capitão Joaquim Dutra e senhora, viuva Dr. Arnaldo Meneghezzi e familia, viuva Dutra de Menezes e familia, Roberto Wanderley e senhora, profundamente compungidos com o fallecimento de seu cunhado, Consul MOREIRA DE BARROS, convidam seus parentes e amigos para assistir á missa que fazem celebrar por sua alma, segunda-feira, 12 do corente, ás 10 horas, no altar-mór da egreja da Candelaria. Antecipam seus agradecimentos.

João Duarte d'Albuquerque

(1º anniversario)

✝ Joaquim dos Santos Guimarães, esposa e filhos, mandam celebrar missa por alma de seu saudoso sogro, pae e avô JOÃO DUARTE D'ALBUQUERQUE, segunda-feira, dia 12, ás 10 horas, no altar-mór da egreja de São Francisco de Paula, antecipando os seus agradecimentos a todos que comparecerem.

Para as Frieiras

que dizem ser

ACIDO URICO

ANTIPHYTOL
EPIDERMOPHYCIA
Ed. RABELLO
ARAUJO
Formula do Prof. Ed. Rabello

NÃO culpe o Acido Urico pela coceira que sente nos pés... Essa irritação entre os dedos ou na planta do pé é, simplesmente, *epidermophycia*, doença produzida por pequenos parasitas. Não é perigosa, desde que não se formem feridas, que podem causar infecções... O remedio mais seguro para essa irritação é o Antiphytol Silva Araujo, formula do conhecido especialista em doenças da pelle, Prof. Eduardo Rabello. Antiphytol Silva Araujo mata os parasitas, acaba com a coceira e recompõe a pelle irritada, sem manchal-a.

ANTIPHYTOL Silva Araujo

Saude!
REGULADOR SIAN

REGULADOR SIAN É O MELHOR REMEDIO CONTRA OS PADECIMENTOS DE SENHORAS

REGULADOR SIAN ACABA COM AS MOLESTIAS DO UTERO E OVARIOS

DISTRIBUIDORES: DROGARIAS BRASILEIRAS

Os desapparecidos

A Sra. Philomena Santos, moradora no Regina Hotel, apartamento 173, pede ao "carioca-reporter" o auxilio para descobrir o paradeiro de uma sua irmã menor, de nome Laurentina, filha de Rizolina Santos, natural de Curupurú, no Maranhão.

Qualquer informação póde ser dirigida para o endereço acima.

Vae para seis annos, seguiu para Curytiba, acompanhando a familia do Dr. Antonio Amarante, a menor Edwiges da Conceição. Sua mãe, Rosalina da Conceição, por que não tenha della noticias, veiu A NOITE pedir que noticiassemos o seu desejo de revêr Edwiges, podendo qualquer noticia sobre seu paradeiro ser endereçada para a rua Joviniano, 146, estação de Madureira.

Desappareceu de casa no dia 4 de abril, ás 9 1|2 horas, Manoel Antonio Guaritan, filho de Francisco Guaritan e Mathilde Guaritan. Manoel tem approximadamente 17 annos, e soffre de um desequilibrio mental. Qualquer informação póde ser endereçada para a Avenida Salvador de Sá n. 110.

Raymunda Baptista de Oliveira, residente em Curvello, Estado de Minas Geraes, pede o auxilio do "carioca-reporter", afim de descobrir o paradeiro de seu filho adoptivo Geraldo de Oliveira, de quem não tem noticias ha muito. A ultima informação de Geraldo era procedente de Cubatão, em São Paulo. Qualquer informação sobre o desapparecido póde ser transmittida a Pedro Curvellano, E. F. C. B., Curvello, Minas Geraes, rua Marechal Deodoro e praça Tiradentes.

Waldemar de Castro, residente nesta cidade, á rua Moncorvo Filho, 40, deseja saber noticias de sua irmã Raymunda de Castro d'Emario, que saiu do Pará ha cerca de 30 annos, em companhia de seu marido e tres filhos menores. As ultimas noticias recebidas datavam de 1914. Quaesquer informações podem ser dirigidas para o endereço acima.

É infallivel na destruição completa de todos os parasitas do couro cabelludo, caspas, comichões etc. Faz nascer cabellos fortes e abundantes

OLEO INDIGENA PERFUMADO

A' VENDA em todas as Drogarias, Pharmacias, Perfumarias e Armarinhos

Velha na idade
Nova na fabricação
Moderna na composição

FARINHA LACTEA NESTLÉ

OUÇAM OS PROGRAMMAS NESTLE' QUE ESTÃO SENDO IRRA ás 2as, 4as e 6as, ás 20 horas pela P. R. E. 8 Radio Nacional; ás do mingos, ás 20 1|4 pela P. R. C. 8 — Radio Guanabara; aos dom 12 3|4, pela P. R. F. 4 — Radio Jornal do Brasil.

SANAGRYPE PARA INFLUENZA E CONSTIPAÇÕES

CURSO DE MOLESTIAS DOS OLHOS

O DR. GABRIEL DE ANDRADE iniciará no dia 3 de maio um curso pratico de Molestias dos Olhos (2as., 4as. e 6ª. feiras, das 5 1|2 ás 6 1|2 da tarde). Os medicos e estudantes de Medicina poderão inscrever-se, desde já, na Policlinica Geral, á rua Chile, 12.

PREDIO NO VA DE 50:000$0

OFFERTA DA LOJA DOS GEMEOS — CIUFFO &

Incansaveis proprietarios Irmãos Gemeos, á rua Sete bro, 130, entre Ramalho Uruguayana, offerecem um valor de cincoenta contos distinctissimo freguez que de trinta e uma vezes, a par 10 do corrente, apresentar cliente, duplicando sempre de freguezes levados cada estes comprem no minimo a cia de 500 rs. — CIUFFO &

EPILEPSIA E ATAQUES

Medico especialista fornece receitas gratis para tratamento infallivel. Envie endereço e nome á Caixa Postal 876 — S. Paulo. (A. N.)

CASA GUIOMAR CALÇADO "DADO"

FOI, E' E SERA' A MAIS BARATEIRA DO BRASIL — LANÇA NO MERCADO NOVIDADES DE SUA CREAÇÃO

35$000 — Lindos e finos sapatos em pellica fosca preta ou marron e tambem naco branco lavavel, com plissé na gaspea, de lindo effeito, salto Luiz XV.

32$000 — O mesmo modelo, nas mesmas côres, porém, em salto mexicano.

20$

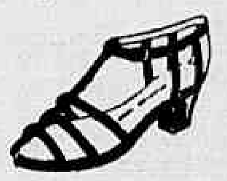

Ultima novidade em sandalhetas naco, branco e pelica envernisada

REMETTEM-SE GRATIS CATALOGOS ILLUSTRADOS
Porte: sapatos, 2$000 — Telephone 43-4424
JULIO N. DE SOUZA & CIA — Avenida Passos, 120 - Rio

CASINO COPACABANA

No GRILL-ROOM — Estréa hoje — SABBADO

Sensacional e variado "SHOW" composto dos notaveis artistas: — STANFORD & LOUISE - bailarinos americanos. Jayme Ferreira & Yola Regi - dansarinos brasileiros. Edú - bandoneon vocal. Ruth — & Francis - dansarinos portuguezes. THE TOWSEND'S - bailarinos americanos. —

CINEMA — Todas as noites e matinées aos domingos e feriados. — 2 --- ORCHESTRAS --- 2

Um magno problema

(A alimentação do povo)

Tão importante é o problema da alimentação racional do povo, que a maioria dos grandes paizes creou e mantem institutos especiaes para ser estudado o valor alimenticio dos generos e a melhor maneira de os aproveitar. Na época actual não mais se póde admittir o alheiamento nem o empirismo no tocante aos problemas de hygiene e de economia alimentar, porque sobre elles repousa a existencia das collectividades. Os estudos nesses institutos tambem visam encontrar as melhores fontes de abastecimento, de accordo com as preferencias dos habitantes das diversas regiões do paiz. Em relação aos individuos, os institutos incumbem-se de "ensinar a comer" de maneira pratica, hygienica e economica. Ao contrario do que se suppõe, bem poucas pessoas sabem se alimentar. E é por isto que se encontram tantos dyspepticos necessitados de digestivos, sobretudo de acido chlorhydrico. No caso de deficiencia deste acido, o que é communissimo, recommenda-se, modernamente, o Acidol-Pepsina, comprimidos da Casa Bayer.

LUIZ AZEVEDO
Alfaiate - Edificio Carioca, 1º — Salas 109/110. Tel. 42-1861

Na Cruz Vermelha Brasileira

O movimento do Instituto Medico-Cirurgico durante o mez de março, foi o seguinte:

Consultas, 4.798; matriculas, 1.045; curativos, 4.115; exames, 1.442; receitas, 978; injecções: sub-cutaneas, 30; intra-musculares, 2.485; endovenosas, 430; esclerosantes, 7; sorotherapia, 171; operações: grandes, 39; médias, 36; pequenas, 41; anesthesias: geral, 5; regional, 17; local, 54; Raios X: radiographias, 246; radioscopias, 9; massagens: electricas, 482; manuaes, 761; apparelhos: provisorios, 100; gommados, 12; gessados, 5; applicações electricas, 6; ultra-violeta, 53; diathermia, 166; banhos de luz, 136; partos, 16; cystoscopias, 10; uretroscopias, 9; catheterismo, 64; instillações, 65; dilatações pequenas, 41; anesthesias: geral, 35; refracções, 61; lavagens, 480; refracções, ...

O Almirantado telegraphou ao governador do Estado do Rio

O almirantado telegraphou, hontem, ao almirante Protogenes Guimarães, governador do Estado do Rio, nos seguintes termos:

"Almirante Protogenes — Hotel Paris Dinard — Paris. Fazemos votos prompto restabelecimento saude permitta continuar seio nossa classe, onde tão relevantes serviços prestou." Em resposta, o almirante Protogenes passou o seguinte: "Conselho do Almirantado, M. Marinha—Rio de Janeiro Brasil. "Agradeço distinctos collegas carinhosas palavras." (a.) Protogenes."

PALACIO BLAIR
OPTIMOS APPARTAMENTOS
Rua São Clemente, 107

O Correio não lhe devolve o dinheiro ?

O Sr. Miguel Jordão da Silva, veiu á nossa redacção contar que, no dia 10 de Junho de 1935, recebeu um aviso do Correio Geral de que naquella repartição se achava á sua disposição a importancia de trinta mil réis, que elle havia remettido para Maria Francisca de Jesus, que fôra varias vezes áquella repartição e não poude receber o dinheiro. Por nosso intermedio pede ao director geral dos Correios e Telegraphos, uma providencia, para receber o dinheiro, que ainda não conseguiu, mostrando o documento passado pela respectiva repartição.

Empreza de Auto-omnibus

Vende-se uma, em funccionamento no **Estado do Rio**, com cinco linhas differentes, com os carros ou sómente as linhas. Tratar na praça 15 de Novembro, 42 - Edificio Taquara — sala 208, com o Sr. Raul Monteiro.

Instituto de Belleza OUVIDOR

Ondulações Permanentes 25$, 50$ e 70$ sem electricidade e com machina moderna, enrolando pelas pontas, com preparado a oleo

OUVIDOR, 149 — T. 22-7200

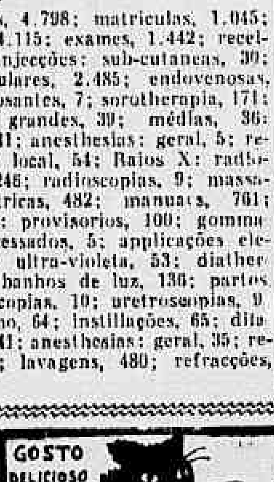

ASTHMA BRONCHITES COQUELUCHE

KRAEMINA

REMEDIO VEGETAL — FORMULA DO Dr. PEDRO DA CUNHA

Não haverá mais descontos em folha

O ministro da Marinha, verificando a conveniencia da concessão de passagens ao pessoal da Armada, mediante indemnisação, por descontos mensaes, em folha de janeiro a outubro de cada anno, declarou aos chefes de repartições da Marinha ter resolvido revogar a circular n. 54, de 13 de janeiro de 1936, que dispõe sobre o assumpto.

Dr. BLATTER DENTISTA. Raios X Av. Rio Branco, 183. Dipl. Pennsylvania. U. S. A. T. 22-9080

PARA ASSADURAS
USE SOMENTE PO' PELOTENSE
Lic. S. P. n. 54, de 16-2-1918.

O ministro da Viação attendeu ao Centro Carioca

O titular da Viação autorisou a E. F. Central do Brasil a conceder passe collectivo, com 50% de abatimento, aos excursionistas do "Centro Carioca" que, em romaria civica á memoria de Tiradentes, pretendem ir á cidade de Ouro Preto, para tomar parte nas commemorações de 21 de abril.

O ESPECIFICO

Approvado em todos os paizes da America pelas repartições de Saude Publica é decisivo na BLENORRHAGIA, gotta militar, cistite, catarrho na bexiga, LEUCORRHÉA (flores brancas), etc. Injecções locaes. — Vidro 5$000. A' venda em toda a parte.

SUN SAFE CURE

DEP. SILVA GOMES & CIA.
LARGO SÃO FRANCISCO, 42

Mundana

ANNIVERSARIOS

Gilberto Trompowsky, o conhecido pintor e fino homem de sociedade, faz annos hoje. Isso será pretexto e justo, para que o aristocratico artista receba dos seus amigos e admiradores muitas homenagens.

— Faz annos hoje, o nosso collega de imprensa, Faustino Bassarelli. Por esse motivo os representantes dos jornaes junto ao gabinete do interventor federal, lhe offerecerão um almoço que se realisará na Gruta Viennense.

— Por motivo da passagem de sua data natalicia, está hoje sendo muito felicitado, o distincto official da Marinha e veterano sportman commandante Benjamin Sodré.

— Passa amanhã a data do anniversario natalicio das senhoritas Purificação e Hermenegilda dos Santos, irmãs do nosso companheiro José dos Santos. As anniversariantes offerecem um chá ás suas amiguinhas.

— Faz annos hoje, o commandante Waldemar de Sá Earp, da Armada Nacional.

— Faz annos hoje o Sr. Victor Ramos, funccionario municipal.

— O dia de hoje assignala a data natalicia do Dr. Americo Baptista Gonçalves, scientista de renome. Muitas serão as manifestações de apreço que receberá o distincto anniversariante de seus innumeros clientes, amigos e admiradores.

— O menino George, filho do Dr. Silvino Mattos e de sua Exma. esposa, a professora D. Archidemia Soutinho Mattos, fez annos hontem. Por motivo de luto recente na familia, não houve recepção.

— Faz annos amanhã, o Sr. Amaury Kruel, competente official do Exercito, que vem exercendo com elevado brilho, o cargo de director de Segurança, da Prefeitura.

Pela passagem de tão auspiciosa data, os continuos e serventes da Directoria de Segurança, mandam rezar amanhã, ás 10 e 1|2 horas, missa em acção de graça, na egreja do SS. Sacramento, á avenida Passos. A solennidade será assistida por funccionarios municipaes, amigos e pessoas de relações de amizade do anniversariante.

CASAMENTOS

Realisa-se hoje, o enlace matrimonial do Sr. Wilson Barroso de Andrade com a gentil senhorita Maria Luiza Alves.

O acto civil terá logar ás 14 horas, na 3ª Pretoria Civel, á rua dos Invalidos, e o religioso, ás 18 horas, na matriz do Sagrado Coração de Maria, no Meyer.

— Realisa-se hoje na matriz de N. S. das Dôres, no Meyer, o enlace matrimonial do Sr. Wilson Barroso de Andrade com a senhorita Maria Luiza Alves. O acto civil será as 14 horas, na 3ª Pretoria. Haverá recepção á rua Gaspar n. 149, Engenho de Dentro.

— Realisa-se hoje o enlace matrimonial do Sr. Antonio Lopes da Silva com a senhorita Victorina da Silva, filha do Sr. Victorino Benedicto da Silva, e Sra. Victorina Maria da Silva. O acto civil terá logar, na 3ª Pretoria, ás 13 horas. O religioso será realisado na matriz da Tijuca ás 16 horas.

Na residencia dos noivos, á travessa Ferreira Pontes, 8, os nubentes offerecerão uma recepção ás pessoas de suas relações de amizade.

EXCURSIONISMO

O Departamento Social do Tijuca Tennis Club, levará á effeito, amanhã, uma interessante excursão ao Monumento Rodoviario. A partida da caravana está marcada para ás 7 horas em ponto, regressando ás 16 horas. Dansas nos amplos salões do Monumento ao som de uma explendida "jazz-band".

HOMENAGENS

NA séde do B. C. de L. Não se Vence, em Madureira, será levada a effeito, amanhã, ás 14 horas, uma festa dansante em homenagem ao commandante Waldemar de Araujo Motta.

FESTAS

Sabbado, proximo, 17 do corrente, o Club de Regatas Guanabara fará realisar em seus luxuosos salões uma elegante reunião dansante das 22 ás 3 horas, em homenagem á delegação brasileira que participou do Campeonato Sul American de Natação. Serão offerecidos lindos mimos aos nadadores e aos campeões, assim como sorteados entre as senhoras presentes, fumantes, valiosos brindes.

Trajo de passeio.

— Em sua séde, o "Azul e Branco Club", realisa hoje, á noite, uma festa dansante.

Trajo de passeio.

— Hoje, das 22 ás 2 horas, haverá uma festa dansante, nos salões do Club A. E. C. Trajo completo.

— Em homenagem ao seu corpo coral, o Orfeão Portuguez, realisa hoje, ás 18 horas, uma elegante festa.

VIAJANTES

Da Europa, acaba de regressar, o senhor Helio Camara Figueiredo, alto funccionario do Lloyd Brasileiro. Ao seu desembarque, compareceram pessoas da sua familia e innumeros amigos.

MISSAS

Realisa-se hoje, ás 8 horas, na egreja de S. Francisco de Paula, missa do 7º dia, por alma de D. Barbara Rosa da Silva, mandada resar por seu filho, Pedro José da Silva, funccionario da Estrada de Ferro Central do Brasil.

NÃO FICARA PEDRA SOBRE PEDRA...

Joias aos milhares, relogios aos milhões e objectos para presente sem conta, tudo está sendo vendido com grandes descontos, por motivo de obras da

JOALHERIA MONROE

RUA URUGUAYANA, 26 — Esq. de Sete de Setembro

PROVAR para REPETIR! CLARETE PALHETE GRANDE VINHO BRANCO SECCO UNICO *Os melhores vinhos de mesa!*

CARIOCA: linda como a terra que lhe dá o nome.

GUIDO e DELIA

Cabelleireiro, especialista, em tinturas, Instituto Mme. Graça. Rua 7 Setembro n. 86 — Phone 22-1133

Em actividade as autoridades sanitarias municipaes de Nictheroy

Por venderem leite fóra das horas regulamentares, foram multados hontem, pelas autoridades sanitarias municipaes de Nictheroy, José Antonio Junior, Manoel Pereira e Manoel Fernandes, proprietarios dos vehiculos numeros 250, 248 e 395.

— Por ter deixado de dar cumprimento a uma intimação da Directoria de Hygiene, foi multada D. Maria Bastos Barbosa, proprietaria do predio numero 178, da rua Visconde de Itaborahy.

INSTITUTO ABDON LINS

(SECÇÃO DE ANALYSES CLINICAS)

Exames de Sangue, Urina, Escarro, etc., Vaccinas autogenas — O Laboratorio encarrega-se de mandar buscar o material a domicilio.

Dr. Abdon Lins, Dr. Manoel Dias e Dr. Paulo Cavalcanti.
RUA RODRIGO SILVA, 30
Telephone 22-1385 — Rio de Janeiro

PALACIO BLAIR
OPTIMOS APPARTAMENTOS
Rua São Clemente, 107

RADIOS A PRAZO
DESDE 50$000 MENSAES
SEM ENTRADA - SEM FIADOR
7 Setembro, 132-1º — Phone 22-7412

DR. JORGE JABOUR
Clinica Medica — Cons. Quitanda, 5-4º
Tel. 22-5421 — Das 14 ás 18 horas.
Casa de Saude S. Jorge, tel. 48-4300.
Res. R. Ayres Saldanha, 66, tel. 27-2689

TAPETES ESTRANGEIROS
A Prazo - Travessa Ouvidor,
27-1º andar. Tel. 23-5738.

Duartina - Tonico - Para Anemia e Dyspepsia.

Para a execução do plano geral de viação

Informações urgentes requisitadas á Inspectoria Federal das Estradas

O Ministerio da Viação officiou á Inspectoria Federal das Estradas, remettendo copia do projecto nº 197, de 1936, que institue, no mesmo Ministerio, uma Commissão Technica, provisoria, para estudo das providencias necessarias á execução do Plano Geral de Viação da Republica, afim de que, com a maior urgencia, sejam prestadas informações não só sobre a despesa que acarretará a approvação do mesmo, como tambem "sobre os meritos e as falhas que, acaso, apresente o projecto, no tocante aos recursos da administração ao executal-o".

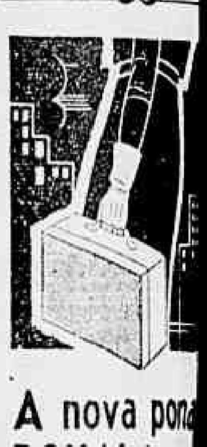

A nova pona ROYAL é um jecto de satis ção ás senhor

Sua resistencia mitte qualquer balho de uso d sem exigir o mu esforço.

Dotada de linhas bras e distinctas presente ideal para senhoras, pois o manejo é facilimo seu peso é minimo dendo servir co "companheira" nas viagens ou passeios

Peça-nos um ex riencia e se certifi das reaes vantagens nova portatil ROYA

CASA EDIS
Rua 7 de Setembro, 90-
CASA ODEON L
Rua S. Bento, 42 - S P

PIANOS -- Vendem-se a p

dos melhores fabricantes allemães e francezes, Pleyel etc., pelos menores preços, só a Symphonia da rua n. 65, é que offerece grandes vantagens. Façam u Trocam-se e concerta-se pianos.

SANATOSSE PARA TOSSE BRONCHITE

Emprestimo federal á Carbonifera de Urussanga

Encaminhando copia da exposição de motivos dirigida ao presidente da Republica pelo titular da pasta da Agricultura, e relativa á quitação de um emprestimo feito pelo Governo Federal á Companhia Carbonifera de Urussanga em 1920, o ministro da Viação acaba de solicitar á Inspectoria Federal das Estradas os necessarios esclarecimentos sobre o assumpto.

ALUMINIO

Vendemos qualquer quantidade, em chapas, discos, rolos, arame, verguinha, vergalhões, lingota, barra, cantoneiras e rebites.

Rua Buenos Aires, 264/266
A. J. TEIXEIRA & CIA.

Linha aerea perman Estado de Piau

Designada a commi cumbida de proce concorrencia pu

Por portaria do director tamento de Aeronautica designados o director de se nisterio da Viação Alfred nior e o official administ ricio Augusto Camara, pa presidencia do chefe da Trafego, engenheiro Lucian Koeler, constituirem a com cumbida de proceder a para o estabelecimento e uma linha aerea regular dades de Pornahyba e Estado do Piauhy, de acc editorial publicado no " cial" de 17-3-37.

CASPA E QUEDA DO CABE

PILOGEN

VENDE-SE EM TODAS AS PHARMACIAS E DROG FRANCISCO GIFFONI & CIA.-RUA 1º DE MARÇO, 1

CABRITOS — LEITÕES — AVES LIM
AÇOUGUE MUNDIAL — RUA MARIZ E BARROS,
AV. LAURO MULLER, 90 — (Praça da Bandeira)

Ha um encanto seductor no seu sorriso...

Ponha-o em evidencia com o novo Methodo Colgate de escovar os dentes!...

TORNE-SE mais seductora–mostre um sorriso captivante que ponha em evidencia dentes brilhantes e um halito puro e agradavel.

Estes encantos podem ser obtidos escovando os dentes pelo Methodo Colgate.* Colgate limpa os dentes... torna-os mais lindos porque contem o mesmo ingrediente polidor usado pelos dentistas.

O Methodo Colgate inclue uma massagem estimuladora das gengivas que as torna mais saudaveis, firmes e rosadas. O residuo dos alimentos entre os dentes, que é a causa mais commum dos maus cheiros da boca, é eliminado, e o seu halito torna-se agradavel e perfumado.

Comece com o Methodo Colgate hoje mesmo!

***O METHODO COLGATE**

Pela manhã e á noite, escove, com Creme Dental Colgate, as gengivas e os dentes superiores de cima para baixo, e as gengivas e os dentes inferiores de baixo para cima. Depois, ponha na lingua um pouquinho de Creme Dental Colgate e dissolva-o com um gole de agua. Lave a bocca com este liquido, forçando-o diversas vezes por entre os dentes. Termine enxaguando a bocca com agua limpa.

TORNA OS DENTES BELLOS
LIMPA POR COMPLETO
ESTIMULA AS GENGIVAS
CORRIGE OS MAUS CHEIROS DA BOCA
PERFUMA O HALITO

COLGATE
CREME DENTAL EM FITA
COLGATE
CREME DENTAL EM FITA
COLGATE'S RIBBON DENTAL

136PH

AGORA 2 $800 PELO TUBO MAIOR

CONSULTE SEU DENTISTA PELO MENOS DUAS VEZES POR ANNO

MÁ DIGESTÃO
DA DILATAÇÃO

RETA INNUMERAS
MPLICAÇÕES

...o do estomago é uma das ...mplicações bastante com... ...causa remonta, as mais das ...dos incommodos gastricos ...flatulencias, o excesso de ...indigestões repetidas de... ...centemente aos excessos da ...refeições precipitadas. As ...excesso, mesma a agua, ...dilatação. Além disso uma ...denota um estomago ...bam dos remedios usuaes ...ales de estomago póde ter ...de curar a dilatação. Não ...mando a Magnesia Bisurada, ...certamente todos os ma... ...omago, taes como: gazes, ...indigestões, dyspepsia le... ...dez, etc., V. S. póde evitar ...plicações, taes como a di... ...ulceração ou a dyspepsia ...desde os primeiros incom... ...o menor mal-estar, tome... ...o de Magnesia Bisurada, ...quer em tabletas, e 3 mi... ...não haverá indicio do ...nesia Bisurada acha-se á ...das as pharmacias, em pó ...*

DE ALBUQUERQUE
...ertuaes masculinas vene... ...venereas. Tratamento da
...ENCIA EM MOÇO
...OSARIO, 172. De 1 ás 6.

CAIXA ECONOMICA DO RIO DE JANEIRO
LEILÕES DE PENHORES

MATRIZ
Rua D. Manoel, 25
(J O I A S)
Dia 14, ás 11 horas

AGENCIA 7 DE SETEMBRO
Rua 7 de Setembro, 209
(J O I A S)
Dia 20, ás 11 horas

Agencia Imperatriz Leopoldina
Imp. Leopoldina, esq. de Luiz de Camões
(JOIAS E MERCADORIAS)
Dia 16, ás 12 horas

AGENCIA DA BANDEIRA
Praça da Bandeira
(JOIAS E MERCADORIAS)
Dia 10, ás 12 horas

DESQUITES — Converte-se em divorcio absoluto é novo matrimonio por procuração. Dirigir-se Carlos Zumarán Arocena, advogado. — 25 Mayo, 477. — Montevidéo.*

AMANHÃ
e todos os
DOMINGOS
a edição
matutina da
A NOITE
apparecerá
com 16 paginas
sendo 4 em
– rotogravura –

...TICIARIO — CINEMA
...ERATURA — THEATRO
...CREAÇÕES — RADIO
...INA FEMININA — SPORTS
...LITICA — MUNDANA

200 REIS
...M TODOS OS PONTOS DE JORNAES

Não vendeu uniformes desbotados ás praças da Escola Militar

Suspensa pelo ministro da Guerra a prohibição referente a um alfaiate

O ministro da Guerra em aviso nº 216 de hontem datado ao chefe do Departamento do Pessoal do Exercito declarou que, tendo em vista o que ficou apurado no inquerito policial militar procedido na Escola Militar, sobre a venda de uniformes pelo alfaiate José Marques Alves, resolveu: a) determinar ao commandante daquelle estabelecimento que suspenda a prohibição contida em Boletim Escolar nº 270 de 20 de Novembro de 1933, na parte referente ao mencionado alfaiate, por se ter verificado não fora elle o vendedor ás praças dos uniformes que desbotaram; b) recommendar o rigoroso cumprimento do disposto no § 1º do artigo 2º do decreto nº 21.576, de 27 de Junho de 1932, sobre descontos em folha de pagamento.

USE... E CONFIE MAIS... NO
Guaraná
Verdadeiro dos INDIOS, analysado na Saude Publica. Typos registados para Frio e Calor! Pó Integral, Tintura de Frutos e Pó effervescente. Menor preço e maior stock de Guaraná Frutos, Bastões e Granulado, para Laboratorios. RUA S. JOSE', 23. Ed. Sucena.*

Um planador para o Club dos Alcatrazes

O director do Departamento de Aeronautica Civil officiou ao presidente do Club dos Alcatrazes, communicando que o presidente da Republica autorisou o desembaraço livre de direitos de importação para consumo e demais taxas aduaneiras, de um planador, com seus pertences e accessorios, importados da Allemanha.

TONICO BAYER
BOM PARA TODOS
BAYER

Compareçam á Prefeitura de Nictheroy

Estão sendo chamadas a comparecer nas seguintes repartições da Prefeitura Municipal de Nictheroy, as pessoas abaixo mencionadas: Directoria do Expediente — Manoel Barboza e Francisco Rodrigues do Nascimento; Directoria de Obras — Armando Tavares de Macedo; Inspectoria de Fiscalisação — Sorteadora Brasileira Limitada.

A conservação das mattas marginaes á Rio Petropolis

Reuniu-se o Conselho Florestal Federal, tendo tratado da questão da conservação das mattas marginaes á Estrada Rio Petropolis, cujo assumpto vem sendo estudado pelo Conselho, conjuntamente com a Commissão de Estradas de Rodagem Federaes.

A Commissão nomeada pelo Conselho para estudar o assumpto apresentou seu parecer de que foi relator o Dr. Paulo Ferreira de Souza, tendo o conselheiro José Palhano de Jesus apresentado um substitutivo.

O conselheiro Luciano Pereira da Silva pediu vistas do processo.

Fumando espera...
FUMANDO CIGARROS SOBRE CIGARROS, ESPERA O SOMNO

E o somno não vem, porque o systema nervoso está agitado e descontrolado. Um comprimido de ADALINA é o remedio providencial. Restabelece a calma dos nervos e permitte um somno reparador e um despertar agradavel, com disposição para o trabalho.

em tubos de 10 comprimidos de 0,5 grs.
Nova embalagem de 6 comprimidos de 0,25 grs.

ADALINA
BAYER

Dr. Agenor Mafra
(Pratica hospitaes Berlim e Paris)
Chefe do Serviço de Pediatria da Cruz Verm. Bras. Doenças de creanças. Regimens dieteticos. Cons.: R. Rodrigo Silva, 34-A. Res.: Praia de Botafogo, 290-8º. Telephone 26-4766.*

CIGARROS ALARME
MISTURA AGRADAVEL COM CHEQUES DE ABAFAR DE 1$000 A 500$000.

Atropelado por um auto na rua 1º de Março

Foi atropelado, por um automovel, hontem, á noite, na rua 1º de Março, em frente á Repartição Geral dos Correios e Telegraphos, o Sr. Germano Manhães, de 50 annos de idade e residente á rua Visconde de Uruguay numero 173.

A victima, que soffreu em consequencia, fortes contusões na perna esquerda, foi medicada no Posto Central de Assistencia, após o que retirou-se para sua residencia.

RADIOS
Valvulas e concertos a Prazo
AV. PASSOS - Tel. 43-0405
Entrada R. Alfandega, 215
DIMAS & OLIVEIRA

VARIZES Ulceras e eczemas das pernas. Dr. Ballesteros R. Buenos Aires, 93. 4 ás 6.

10$ ou mais diariamente poderão ganhar em sua propria casa, quando dedicarem suas horas vagas á original, artistica e rendosa industria "M.A.N.I.S.". Para informações, escrever á "M.A.N.I.S.", R. do Passeio, 56, sala 141 — Rio de Janeiro. Receberá um folheto gratis explicativo. Se desejar amostra do trabalho a executar, basta remeter 3$, mesmo em sello do correio. O mais extenso e variado sortimento de calcomanias, industriaes e artisticas. Catalogo gratis.

Cinema

"Os amores de uma diva"

Mae West é sempre a mesma. Não muda. Não varia, não se altera. Creou o seu cartaz de publicidade, de grande seductora de campeã do "sex-appeal", e completará setenta annos remexendo as opulentas ancas, absolutamente certa de que todos os homens estatarão loucos por ella... Repete os gestos, repete as palavras, repete o que já repetiu em varios films. E, neste, o entrecho não chega a ser uma novidade, pois foi, em grande parte, calcado no de um film recente de Ginger Rogers e George Brent, "Em pessoa", que o Odeon exhibiu.

Pode ser que, para o espirito americano, Mae West seja uma maravilha, uma sensação. Ah, o espirito americano... Como nós, latinos, estamos longe de entendel-o!

Como "cast", o film não poderia apresentar maiores valores: Warren William, Lyle Talbot, Randolph Scott, Alice Brady, Elizabeth Patterson, Isabel Jewell... Mas todos, como de costume, com a corda curta, para não ensombrar as glorias da "estrella"... Resultado: um film que podia ser optimo, com alguns retoques no argumento, de modo a valorisar esses bons elementos, é apenas passavel e serve, tão sómente, para uma exhibição dos trejeitos de Miss (?) Mae West... — R.

Os films de hoje:

ODEON — "O trevo de quatro folhas", da Sonarte, de Lisboa, em portuguez, com Procopio Ferreira, Nascimento Fernandes e Beatriz Costa.

PLAZA — "A carga da brigada ligeira", da Warner-First, com Errol Flynn, Patric Knowles e Olivia de Havilland.

METRO — "Casado com minha noivo", da Metro, com Spencer Tracy, William Powell, Myrna Loy e Jean Harlow.

PALACIO THEATRO — "A bem amada inimiga", da United, com Merle Oberon, Brian Aherne e David Niven.

ALHAMBRA — "Koenigsmark", do Programma Serrador, com Elissa Landi (em francez).

IMPERIO — "Inimigos publicos", da RKO-Radio, com Fred Stone, Louise Latimer e Owen Davis Junior.

GLORIA — "Amores de uma diva", da Paramount, com Mae West, Randolph Scott, Warren William e Lyle Talbot.

PATHE' PALACIO — "Melodia cubana", da Metro, com Lawrence Tibett, Lupe Velez e Jimmy Durante.

BROADWAY — "A noiva indecisa", da Universal, com Jane Wyatt e Louis Haymard.

REX — "A parisiense", da RKO-Radio, com Lily Pons, Jack Oakie e Gene Raymond.

CARIOCA: uma revista para todas as mãos.

DR. ATAULFO MARTINS
Especialista — CURA RADICAL
ASMA Bronchite. Complicações. Assembléa, 88 *Entrada: Optica Brasil — 1 ás 6. Tel. 22-0049

Venha commigo assistir á empolgante corrida
MONTEVIDEU-RIO DE JANEIRO

RIO DE JANEIRO
SÃO PAULO
S. PAULO
PARANÁ
CURITYBA
STA. CATHARINA
FLORIANOPOLIS
RIO GRANDE DO SUL
PTO. ALEGRE
JAGUARÃO
RIO BRANCO
URUGUAY
MONTEVIDÉU
1
GE

Modelo EB-61: 6 valvulas metallicas.

NÃO deixe de acompanhar a grande corrida Montevideu-Rio de Janeiro. Siga o desenrolar da formidavel porfia. Saiba, immediatamente, o que está succedendo ás suas côres, com um radio Fócotonus, da General Electric. Valvulas metallicas, Guarita, Permalinhador, Escala de syntonia typo regua de calculo, Syntonizador silencioso, Dial Colorama, Identificador... innumeros caracteristicos revolucionarios fazem do radio G. E. Fócotonus, a ultima palavra da industria de receptores!

Radio Fócotonus
GENERAL ELECTRIC
SYNTONIZAÇÃO AUTOMATICA, SILENCIOSA, VISIVEL, EXACTA!

Dr. Murillo Fontes
BLENORRHAGIA - V. urinarias
D. Senhoras — CIRURGIA
7 Setembro, 88-3º — 22-6527 — 26-1545

LIVRARIA ALVES Livros collegiaes e academicos. Ouvidor, 166.*

RECAUTCHUTAGEM!... SO'!... SANTISTA
AOS SENHORES AUTOMOBILISTAS
Participamos que já estamos novamente installados, (depois do grande incendio sem seguro, com os desenhos e machinismos, o que ha de mais modernos, e esperamos, como sempre, a vossa preferencia. E' só!... Santista. — Fabrica de Borracha e Recautchutagem, Rua Bella, 291/3. T. 28-6909. Expediente: Loja e Escriptorio - Rua Evaristo da Veiga, 67 — Tel. 22-7174.*

ESANOFELE Bisleri
Extermina a MALARIA

O movimento do serviço anti-rabico no Instituto Vital Brasil

Foi o seguinte, o movimento do serviço anti-rabico no Instituto Vital Brasil no mez findo: Existiam em tratamento 44 pessoas; procuraram o serviço 102; mordidos por cães clinicamente raivosos, 29; mordidos por gatos clinicamente raivosos, 2; mordidos por animaes suspeitos (cães e gatos), 71; completaram o tratamento, 75; abandonaram o tratamento, 31; existem em tratamento, 40; injecções praticadas, 802; casos de insuccesso, 0; animaes vaccinados, 21; animaes recebidos para diagnostico, 0.

SOCIO
O proprietario da Relojoaria Confiança, situada á rua Carijós, 460, em Bello Horizonte, tendo todo o material para lapidação de toda e qualquer pedra preciosa, acceita um socio que tenha 100:000$000 de capital para a exploração do referido negocio.*

Com a Limpesa Publica

Os moradores das ruas Mariano Procopio, Saldanha Marinho, Farneze, Carneiro Leão e Conselheiro Leonardo, no Morro do Pinto, pedem-nos chamemos a attenção da Prefeitura, para o abandono em que se encontram aquellas ruas, com o capim crescido, e os ralos sem os respectivos tampões, e ainda a falta de asseio e hygiene.

O director da Nordeste conferenciou com o Sr. Odilon Braga

Conferenciou hontem, com o ministro da Agricultura o major Marinho Lutz, director da E. F. Noroeste.

COLLEGIO MILITAR
Os novos modelos executam-se na
Casa SANTOS DUMONT
192, Rua 7 Setembro, 194

Para a construcção de um aerodromo da Air France na Bahia

O director do Departamento de Aeronautica Civil officiou ao governador da Bahia, encaminhando pedido da Companhia Air France, referente a um britador e uma betoneira com os respectivos motores, que poderiam ser cedidos pelo Serviço de Aguas e Esgotos daquelle Estado, a titulo de emprestimo, para a execução de trabalhos emprehendidos pela citada Companhia, na construcção do campo de aviação de Santo Amaro de Pitanga.

Regras hygienicas para ter saude e alegria

Procuremos obedecer aos preceitos de hygiene, para ter saude e alegria. Os livros de hygiene devem ser de leitura obrigatoria, não só nas escolas como nos lares. Muitos delles são escriptos de tal fórma que os lemos com immenso prazer e, sobretudo, com grande aproveitamento.

Seguindo-se os preceitos de hygiene desapparecerão as causas mais frequentes de fraqueza e de desanimo que escravisam tantas victimas nas cidades e nos campos.

A hygiene ensina não só a defesa contra as doenças, como tambem as medidas para manter o physico e o psychico em perfeita fórma. Nos tempos que correm ha muita gente nervosa porque não sabe se alimentar convenientemente e porque não dorme nas horas de descanso.

Existem muitas pessoas "nervosas", desanimadas, irritaveis, neurasthenicas, só porque não sabem dividir bem o dia.

Para combater o desanimo, a irritação, a neurasthenia, nada mais facil: regularisar a vida, deitar-se nas horas convenientes e usar o esplendido Tonofosfan da Casa Bayer, obedecendo as demais regras estatuidas pela hygiene.

Numerosas pessoas que usaram o Tonofosfan ficaram admiradas do bem estar que sentiam apenas com as duas primeiras injecções desse precioso medicamento — absolutamente indolor e de grande proveito para os enfraquecidos, sejam creanças, adultos ou velhos.*

CIGARROS ALARME
Alarmará a concorrencia e os consumidores com sua distribuição de cheques de abafar. — AGUARDEM.

SANATORIO BELLO HORIZONTE
Rivalisa com os melhores da Suissa
Especialmente construido para o tratamento da tuberculose. Direcção technica do prof. Samuel Libanio e dos Drs. Mittermayer de Paiva Queiroz e Nelson Libanio. Caixa postal 450. End. Teleg. "Sanatorio" — Phone 2148. Bllo Horizonte — Minas. Informações no Rio — Mauricio Villela, S. Pedro, 90-1º-A. — Telephone 43-6825.*

DETECTIVES INFORMAÇÕES
PARADEIROS DE PESSOAS
STIP Largo da Carioca, 5
4º andar. S. 408/9
Telephone 22-1326

ROSALINA PARA COQUELUCHE

Na Directoria Regional dos Correios e Telegraphos

Foi o seguinte o movimento de malas postaes na Directoria Regional dos Correios e Telegraphos:

C|correspondencias: expedidas, 2.579; recebidas, 2.865; c|registrados — recebidas, 851; expedidas, 744; c|aereas — recebidas 91; expedidas 32; em transito — expedidas via maritima 164; via terrestre 293; total 7.619.

A renda postal da Directoria Regional dos Correios e Telegraphos do Districto Federal, relativa ao dia 7 do corrente mez, importou em 35:675$800 exceptuando-se a receita das folhas de pagamento e das agencias.

O curso de "Agronomos Regionaes"

Continua sendo realisado com grande successo o curso de "agronomos regionaes" instituido pelo Ministerio da Agricultura. O governador Paulo Ramos, do Maranhão, pretende assistir, na proxima semana, uma das aulas de campo.

18 - Largo da Carioca - 18
OLHE A EXPOSIÇÃO INTERESSANTE
Dentaduras allemães
EM 3 DIAS

Dr. Duarte Nunes
Vias urinarias (ambos os sexos) — BLENORRHAGIA e suas complicações. HEMORRHOIDAS e Doenças ANU-RECTAES — S. Pedro, 64. Das 8 ás 18.

TAPETES
CASA BEIRIZ
OURIVES, 5
CORTINAS

E' lastimave o estado da rua General Clarindo

Dizem-nos, em carta, os moradores da rua General Clarindo, no Engenho de Dentro, achar-se aquelle logradouro publico, "ha annos, no mais completo abandono; sem calçamento, cheio de capim e lama".

Endereçamos a queixa a quem de direito.

IDES A PETROPOLIS?
VISITAE
O CASINO DO "GRANDE HOTEL"
Diversões diariamente — das 16 ás 2 horas
Domingos e feriados das 14 ás 2 horas
Avenida 15 de Novembro, 545

Adquirindo o novo pequeno WANDERER...

V. S. possuirá um automovel economico, ultra-moderno de 4 cylindros 42 H. P.

Exija passeio demonstração sem compromisso.

AUTO UNION BRASIL LTDA.

RUA MEXICO, 142 RUA RIACHUELO, 187/189

Foram recebidos pelo Sr. Odilon Braga

Estiveram hontem, no Ministerio da Agricultura e foram recebidos pelo senhor Odilon Braga, os Srs. Sergio Meira, professor Benvindo Novães, deputados Belmiro Medeiros, Francisco Gonçalves e Moacyr Barbosa.

Agraciado pelo governo da Hungria o filho de Mussolini

MILÃO, 10 (Havas) — O regente da Hungria nomeou o Sr. Vito Mussolini, director do "Popolo d'Italia", commendador da Ordem do Merito daquelle paiz.

Os contratados da Aeronautica Civil

Pelo director do Departamento de Aeronautica Civil foi submettida á approvação do ministro da Viação a relação do pessoal contratado para os serviços de obras e construcções a cargo do mesmo Departamento.

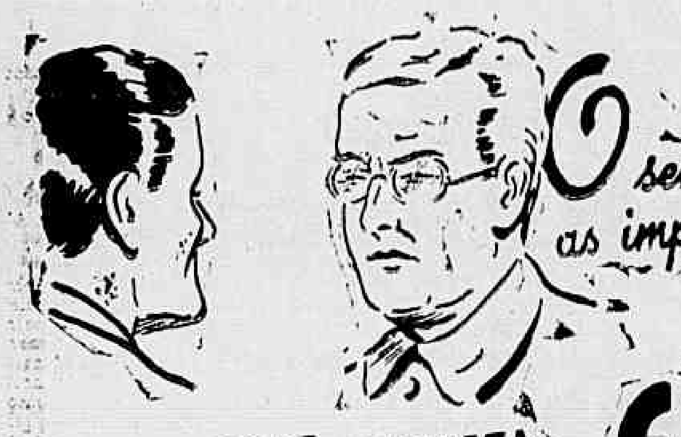

O senhor deve acabar com as impurezas do seu sangue!

MILHARES DE ATTESTADOS DE MEDICOS E DOENTES, COMPROVAM AS EXCELLENTES QUALIDADES DA "ESSENCIA PASSOS" O GRANDE E INSUBSTITUIVEL DEPURATIVO DO SANGUE

ESSENCIA PASSOS

DISTRIBUIDORES: DROGARIAS BRASILEIRAS

Uma absolvição no Juizo Criminal de Nictheroy

O Dr. Affonso Rozendo da Silva, juiz criminal de Nictheroy, por sentença de hontem, baixada a cartorio, julgou improcedente a denuncia offerecida contra Oscar Pimentel do Cabo, accusado de haver aggredido a tiros, na rua doutor Macedo, no dia 3 de agosto do anno passado, a Luiz Pompeu da Silva.

FRAQUEZAS EM GERAL
VINHO CREOSOTADO

Assignaturas e annuncios em todos os jornaes e revistas do Brasil e do estrangeiro • Propaganda directa • Planos de propaganda • Publicidade em geral • Radio • Desenhos

A ECLECTICA

R. S. Bento, 11 - Caixa, 539 - S. PAULO
Av. R. Branco, 137 - Caixa, 2592 - RIO

O monumento a Ruy Barbosa

O Instituto da Ordem dos Advogados Brasileiros e a Associação de Imprensa Periodica Paulista

O Instituto da Ordem dos Advogados Brasileiros dirigiu ao Sr. F. Monteiro Sucupira, director da referida Associação de Imprensa Periodica Paulista, o seguinte officio:

"A Directoria do Instituto da Ordem dos Advogados Brasileiros tem a maxima satisfação e o maior jubilo patriotico em accusar o recebimento do honroso officio de V. Ex., em que communica que a Associação de Imprensa Periodica Paulista, representando o sentir de 600 associados e cerca de 200 periodicos a ella filiados, põe todo o seu prestigio em favor da campanha para a erecção do monumento a Ruy Barbosa, na capital da Republica.

Agradecendo esse valiosissimo apoio e congratulando-nos com essa associação pela belleza do gesto espontaneo e altamente patriotico, aproveitamos a opportunidade para apresentar a V. Ex. e aos dignissimos membros da Associação de Imprensa Periodica Paulista, os protestos de maxima consideração e do mais distincto apreço. (aa.) — Edmundo de Miranda Jordão, presidente. Alvaro de Souza Macedo, 1º secretario".

Na Beneficencia Portugueza

Durante o mez de março findo, recolheram-se aos hospitaes da Real e Benemerita Sociedade Portugueza de Beneficencia 235 enfermos de ambos os sexos; tinham passado do mez anterior, 331, falleceram 12, tiveram alta 228 e ficaram em tratamento para o mez corrente 326, sendo: 158 no hospital S. João de Deus (clinica de homens); 30 no hospital Visconde de Moraes (clinica de mulheres); 26 no sanatorio Zeferino de Oliveira, tratamento de doenças pulmonares); 91 no retiro Jayme Sotto Maior (asylo de invalidos e valetudinarios) e 18 na casa de saude Dr. Eiras (tratamento de doenças mentaes).

Nos ambulatorios de Medicina e cirurgia foram attendidos 5,630 consultantes. Fizeram-se 72 operações de alta e pequena cirurgia, 3 apparelhos gessados, 5.080 curativos, 6.001 injecções diversas, 161 de neo-salvarsan, 47 de sanocrisine, 497 exames bacteriologicos e analyses, 3.099 trabalhos de urologia, 2.981 de physiotherapia, 103 de odontologia, 56 applicações de pneumotorax, 101 radiographias e 81 radioscopias.

Na secção de maternidade registaram-se 13 partos normaes, 1 cesariana, 2 curetagens, 4 a forceps e 4 tratamentos, dos quaes houve 15 fétos vivos e 3 natimortos, sendo: 6 do sexo masculino e 9 do feminino.

Pela pharmacia foram aviadas 7.998 formulas para os doentes internos e externos no valor de 43:836$500.

A secretaria registou a admissão de 27 novos socios que pagaram aos cofres da instituição a somma de réis 43:300$000 de suas respectivas joias.

Desses novos associados 16 são do sexo masculino e 11 do feminino; 12 são solteiros e 15 casados.

3 são de menos de vinte annos, 15 de menos de trinta, 6 de menos de quarenta e 3 de mais de quarenta annos.

14 são empregados no commercio, 1 industrial, 1 estudante e 11 em serviços domesticos.

12 são da provincia do Douro, 4 do Minho, 3 de Trás-os-Montes, 2 da Beira Alta, 1 da Beira Baixa, 1 da Extremadura e 4 brasileiros (sexo feminino).

Os Homens Tambem...

Tambem elles devem ter bons e bellos dentes. E' a salvaguarda do estomago, é uma probabilidade supplementar de agradar e de ser bem succedido. Recommendado aos fumadores, o Dentol (agua, pasta, pós, sabão) é antiseptico e dotado do mais agradavel perfume. Creado conforme os trabalhos de Pasteur, consolida as gengivas, purifica o halito, conserva os dentes, dando-lhes uma brancura resplandecente.

O DENTOL encontra-se em todas as boas casas que vendem perfumarias e em todas as pharmacias.

Dentol

BRINDE: — Para receber, franco de porte, uma amostra de pasta DENTOL, basta devolver o presente annuncio d'A NOITE aos Srs. EUGÈNE BARENNE & CIA. — 24, rua Antunes Maciel. — Rio de Janeiro.

Grande baixa nos preços!
Dentol — Lata 5$000
Dentol — Tubo 3$500

As normalistas fluminenses podem matricular-se na dependencia de uma disciplina

Considerando que no Curso Fundamental têm sido admittidos á matricula alumnos com dependencia de uma disciplina, o Dr. Heitor Collet, governador, interino, do Estado do Rio, assignou hontem, uma resolução permittindo que os candidatos ao curso de especialisação sejam matriculados no referido curso com dependencia da uma disciplina.

Até ser solucionada a appellação do desquite litigioso

O ministro da Guerra solucionando a petição apresentada pelo bacharel Raymundo Gomes de Mattos, advogado do 2º tenente José Lopes dos Santos, do 23º Batalhão de Caçadores, com relação ao desconto mandado fazer nos vencimentos daquelle tenente, deu o seguinte despacho: "Suspenda-se o desconto até solução da appellação civel de desquite litigioso. Communique-se ao Dr. Juiz de Direito da 2ª Vara de Fortaleza, Ceará".

QUER GANHAR SEMPRE NA LOTERIA?

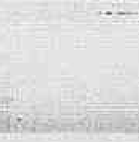

A ASTROLOGIA offerece-lhe hoje a RIQUEZA. Aproveite-a sem demora e conseguirá FORTUNA e FELICIDADE. Orientando-me pela data de nascimento de cada pessoa, descobrirei o modo seguro que com minha experiencia todos podem ganhar na loteria sem perder una só vez. Mande seu endereço e 600 réis em sellos, para enviar-lhe GRATIS "O SEGREDO DA FORTUNA" - Milhares de attestados provam as minhas palavras. — Meu endereço: Prof. PAKCHANG TONG. Gral. Mitre 2241 - Rosario (S. Fé) - (Rep. Argentina)

CONTRABANDO "CAMOUFLADO"

A policia de Minas, na divisa de Minas com o Estado do Rio, apprehendeu, em Parahybuna, a carga de um caminhão que faz transportes inter-estaduaes, fardos que á primeira vista pareciam de algodão. Os homens do carreto informaram que eram residuos desse producto. Aberto, entretanto, o primeiro fardo, como noticiámos hontem, verificou-se constituir elle simples disfarce, que occultava um caixote de grande capacidade, para o futuro contrabando de café, na divisa do Districto Federal. O caso foi investigado mais tarde em Juiz de Fóra, onde se descobriu mais material compromettedor, bem como o chefe da quadrilha de contrabandistas, o Sr. Darcy de Oliveira. A policia está tomando severas medidas para um controle mais rigoroso nas barreiras divisorias interestaduaes, e prosegue nas diligencias concernentes á irregularidade recentemente descoberta.

GUARANA'-Maués

Em fruta, em bastão e em pó. Deposito geral: Rua do Ouvidor n. 120. Telephone 22-9104.

CASA GUARANA'

O crime do quartel de bombeiros

Prosegue o inquerito

BELLO HORIZONTE, 10 (Da Succursal d'A NOITE) — A policia continua empenhada em esclarecer o tragico acontecimento do pateo do quartel do Corpo de Bombeiros de Juiz de Fóra, onde foi morto o sargento Orondino José Vianna.

Preso Carlos Vieira, o criminoso, e sepultado Orondino, as autoridades querem elucidar agora quem fez o disparo de fuzil contra o assassino, dentro do gabinete da directora da Escola Normal, tiro que provocou panico entre as alumnas. A maioria das testemunhas ouvidas accusam o tenente Innocencio Domingos Filho como seu autor. Em declarações prestadas na Delegacia de Segurança Pessoal, a directora da escola D. Maria Isabel Vieira, disse que, por sua ordem, o porteiro Eurico Bambirra já havia desarmado o criminoso, quando surgiu, escada acima, "aos pulos, o tenente empunhando um fuzil. Tendo ella pedido que poupasse o sargento, o official respondeu:

— "Matou-o! Elle precisa morrer, porque acabou de matar um chefe de familia".

Em seguida, o tenente empurrou-a e penetrou no gabinete. Apavorada, D. Maria retirou-se e foi acalmar as alumnas em panico. Achava-se numa das salas da escola, quando ouviu um estampido, sendo-lhe, pouco depois, communicado pelo porteiro Bambirra e a professora Aurelia Leal que viram o tenente alvejar o assassino, sem resultado, porém, pois este se escondera detrás de um armario.

Hoje será ouvida a professora Aurelia Leal. O tenente insiste em afirmar ter sido casual o disparo do seu fuzil.

TOSSE, Asthma, Bronchite, Rouquidão, Dôres nas costas e peito encontram allivio immediato com o uso do milagroso

Peitoral Angico Pelotense

Propaganda legitimista em Vienna

VIENNA, 10 (Havas) — O Partido Legitimista está intensificando a propaganda: durante este mez haverá 30 reuniões publicas em diversos bairros de Vienna e em alguns logares das vizinhanças desta capital.

Theatro

UM COMITE'E DE RECEPÇÃO THEATRAL

Sob a presidencia de Edouard Bourdet, director da Comédie Française e conhecido homem de theatro francez, autor de numerosas peças conhecidas no mundo inteiro, acaba de ser organisado em Paris um comité de recepção theatral, fundado por autores, actores e escriptores sem preoccupação de nacionalidade.

Edouard Bourdet, director da Comédie Française

Entre outros fazem parte desse comité: Jacques Copeau, Gaston Baty, George et Ludmilla Pitoeff, Louis Jouvet, Albert Roussel, Daniel Lazarus, Edouard Champion, Serge Lifar, Albert Willemetz, Marcel Abraham, Jean Casson, Henri Jeanson, Armand Salacrou, Stève Passeur, Jean de Turenne, Mmes. Berthe Bovy, Madeleine Renaud, Marie Dubas, Marion Delbo, MM. Jean Marchat, Marcel Renand, Silvain Itkine, etc.

O meio centenario de representações d'"A Menina de Ouro"

Completou hontem no Recreio o seu meio centenario de representações a burleta de Freire Junior "A Menina de Ouro". Escripta especialmente para Isa Rodrigues, a Sherley Temple brasileira, "A Menina de Ouro" tem sido um successo continuo e tudo indica que, pelo menos, até o fim do mez, continuará em scena no popular theatro da rua Pedro I.

A nova peça que vae no Carlos Gomes

Gilberto de Andrade, Luiz Peixoto e Ary Barroso, tres nomes conhecidissimos nos meios de theatro, acabam de escrever uma peça intitulada "Quem vem lá?" Trata-se de uma revista de feição popular que será levada no Theatro Carlos Gomes pela Companhia Alda Garrido.

Duas novas traducções de Abbadie Faria Rosa

O nosso distincto confrade de imprensa e apreciado homem de theatro, Sr. Abbadie Faria Rosa, que tem andado afastado depois que deixou a presidencia da S. B. A. T. vae voltar á actividade. E' assim que o festejado escriptor está traduzindo neste momento duas comedias, uma "As tres Marias", para a Companhia Jayme Costa, e a outra "Um homem e 8 mulheres" para a Companhia Procopio Ferreira.

Jararáca voltará ao Olympia

O conjunto regional Jararáca voltará a occupar o Olympia. Entre os elementos de sua companhia pode-se mencionar Apollo Corrêa, Zé do Bambo, Sereia Negra e Laurita Martins.

Os espectaculos de hoje

RECREIO — "A Menina de Ouro", burleta de Freire Junior. A's 20 e ás 22 horas.

REPUBLICA — "A Marechala", comedia. A's 20 e ás 22 horas.

REGINA — "Adeus, nobreza", comedia. A's 20 e ás 22 horas.

RIVAL — "Manicomio", comedia. A's 20 e ás 22 horas.

CARLOS GOMES — "Vae correr", burleta de Gastão Tojeiro. A's 20 e ás 22 horas.

JOÃO CAETANO — "Bayadera", opereta. A's 20 3|4.

VIAS URINARIAS

DR. BRANDINO CORRÊA - Assembléa 23, sob. Das 7 ás 8 e das 14 ás 18 hs.

SENHORAS! Para vossos incommodos, dôres menstruaes, irregularidades, tomem capsulas SEVENKRAUT (Apiol-Sabina-Arruda) Dep. Drog. Pacheco, Rua dos Andradas, 43/7 — Tubo 9$.

SUL AMERICA CAPITALIZAÇÃO

COMPANHIA NACIONAL PARA FAVORECER A ECONOMIA
AUTORIZADA E FISCALIZADA PELO GOVERNO FEDERAL
CAPITAL (REALIZADO) - 3.000:000$000
SÉDE SOCIAL: RUA BUENOS AIRES, 37 - ESQ. QUITANDA
CAIXA POSTAL 400 - RIO DE JANEIRO

Foram amortizados pelo sorteio de 31 de Março de 1937

60 Titulos por 785 contos (RECORD)

com as seguintes combinações:

VQP-DPS-NMU-SUY-BLN-EMT

Amortizados com 50 CONTOS

Sra. Effie S. Paterson, rua Barão de Mesquita, 933, Andarahy — Capital Federal
Sr. João Luiz Freire, rua 1.º de Março, 101, 5º andar, sala 3, Centro — Capital Federal

Amortizados com 25 CONTOS

Srs. A. Freitas & Filhos, commerciantes em Oeiras — Piauhy.
Sr. Antonio Fernandes Caseira, co-proprietario do Café Americano, rua 1.º de Março, Victoria — Espirito Santo.
Sr. José Fernandes Garcia, proprietario da "A Installadora", rua Tupinambás, 619, Bello Horizonte — Minas Geraes.
Sra. Ernestina Martins Tessari, esposa do Sr. Alberto Tessari, commerciante e industrial em Cabralia — São Paulo.
Sra. Maria José Pascaldi, esposa do Sr. Luiz Pascaldi, industrial, res. á rua Benjamin Constant, 31, Itatyba — São Paulo.
Sr. Nagib Jacob, p. s. f. Clotilde, commerciante, rua Florencio de Abreu, 96-C, São Paulo — São Paulo.
Sr. Dr. Mario Alipio Cesar, advogado, residente á rua Felix da Cunha, 1122, Porto Alegre — Rio Grande do Sul.

Amortizados com 10 CONTOS

51 titulos no valor de 510 CONTOS — sendo no Estado de Minas Geraes, Rio de Janeiro e Capital Federal, os seguintes

Sr. Antonio Braz Pinto, lavrador, Espera Feliz — Minas Geraes.
Sr. João Roberto de Souza, commerciante e fazendeiro, p. s. f. Geraldo, Cidade de Tiros — Minas Geraes.
Sr. João Baptista Magalhães, proprietario do Hotel Oeste, rua Curityba, 430, Bello Horizonte — Minas Geraes.
Sra. Maria Josephina de Godoy, professora do Grupo Escolar D. Pedro II, em Ouro Preto — Minas Geraes.
Sr. Chucre Bueri, commerciante, p. s. f. Jorge, rua Commendador Ferreira, Pedro Leopoldo — Minas Geraes.
Sr. Alfredo Rocha, Gerente do Banco Hypothecario e Agricola de Minas Geraes em Jacutinga — Minas Geraes.
Sr. Pedro Andare, commerciante em Santa Rita do Sapucahy — Minas Geraes.
Sr. Antonio Queiroz, negociante, Praça Heitor Valle, 6, Barra do Pirahy — Rio de Janeiro.
Sr. Manoel Bezerra Neves, p. s. f. Wanda, rua Duque de Caxias 225, Petropolis — Rio de Janeiro.
Sra. Diolandia Andreiolo Corrêa, esposa do Sr. Adelio Corrêa, negociante em Bomfim, Vassouras — Rio de Janeiro.
Sr. Durval Dias, rua Barão do Amazonas, 523, Nictheroy — Rio de Janeiro.
Sra. Iracema Nobrega, para o menor Ivo, Travessa Guedes, 41, Estacio de Sá — Capital Federal.
Sr. Manoel Rodrigues Ferraz, commerciante, rua Petrocochino, 39-A, Villa Isabel — Capital Federal.
Sra. Dirce Pereira da Silva, funccionaria da Casa Lohner e residente á rua Marquez de Santos, 31, Laranjeiras — Capital Federal.
Sr. José Menezes da Silva, rua Japaratuba, 173, Bangu — Capital Federal.
Sr. Carlos Antonio Bolinelly Medeiros, funccionario do Banco do Brasil — Capital Federal.
Sra. Ignez Mariozzi, Avenida Suburbana, 695, — Meyer — Capital Federal.
Sr. Augusto Gauland, funccionario da Repartição de Aguas, rua Pinto Figueiredo, 37, Tijuca — Capital Federal.
Sr. Armando Pereira da Silva Cabral, commerciante, rua 1.º de Março, 98, Centro — Capital Federal.
Sr. Dr. Norival Padrenosso, medico, rua da Carioca, 29, sobrado, Centro — Capital Federal.
Sr. Dr. Arthur Murat do Pillar, rua 1º de Março, 6, 7.º andar, sala 2, Centro — Capital Federal.
Sra. Dorvalina d'Oliveira Além, residente na Capital Federal.

Até Março p. passado
Já foram amortizados 38.275 contos

Solicitae a relação completa dos titulos amortizados, na Séde Social ou aos Inspectores e Agentes da

SUL AMERICA CAPITALIZAÇÃO

O proximo sorteio será realizado em 30 de Abril de 1937

Transferencia de officiaes

Pelo ministro da Guerra foram transferidos os capitães, de administração José Guimarães Cova, do Serviço de Intendencia da 6ª Região Militar para o Serviço de Fundos da 8ª R. M. e o do extincto quadro de intendentes Paunero Pedra, da Directoria de Intendencia do Exercito para a Fabrica de Polvora e Explosivos de Piquete. Foram tambem transferidos, pelo chefe do Departamento do Pessoal do Exercito, os 1ºs. tenentes Maurilio Malaquias dos Santos do 115º R. I. para o 6º da mesma arma e Lauro da Silva Costa, do 4º R. I. para o 5º B. C., e 2s. tenentes Dagoberto Julien de Mendonça, do 3º G. O. para o 1º R. A. M. e Fernando Pedro Padron, do 6º para o 1º R. A. M.

SANA-SYPHILIS DEPURATIVO DO SANGUE

CARIOCA: linda como a terra que lhe dá o nome.

Dr. Oscar Clark
EXAMES MEDICOS
RUA REPUBLICA DO
DAS 9 A'S 15 HORAS

Debeis!
Para fortalecer o organismo, as eminencias medicas de todo o mundo recommendam a
Kola Cardinette.
Tonifica e sustenta!

PREDIO

Vende-se casa nova, bonito estylo, garage, e jardim. Está aberta. Rua Haddock Lobo n. 232. Tratar á av. Henrique Valladares, 148 — Tel. 22-9255.

DORMITORIOS
SALAS JANTAR
Só na casa da Despensa
Rua Andradas,

PHOSPHORO
USEM DAS MARCAS
SOL
E
YPIRANGA
SÃO OS MELHORES
POR TODOS PREFERID

...ina grande interesse em torno das eliminatorias da L.C.N.

...depois da sua realisação é que poderá ser feito qualquer prognostico

Nadadores do Fluminense

...arioca de Natação realisará ...n de segunda-feira as eli... para o Campeonato Carioca ... ...as provas de selecção vêm ...adas com enorme interes... resultado destas é que se ...eçar a fazer um juizo se... ...s possibilidades, tanto do ...mo do Fluminense e Bota... almejado titulo.

O jogo, feito pelos clubs nas inscripções, não deixa fazer prognosticos seguros, pois isto permitte modificar a participação de um ou outro nadador.

E' justamente nesse ponto que as eliminatorias estão interessando, pois ellas, além de mostrar a fórma dos concorrentes, fixarão a prova em que os mesmos correrão, deixando desse modo á vontade qualquer technico que queira fazer seus prognosticos.

...xija o CAFE' CRUZEIRO (Extra)

GOSTOSO ATE' SEM ASSUCAR!

Carioca
appareceu
HOJE

...de suas secções normaes de radio, cinema, coisas ...tos do Brasil, nomes que a historia guardou, etc., ...revista publica uma linda collecção de modelos de vestidos, carioca

...ODADAS DA MANHÃ ...TORNEIO SUBURBANO

...hidos os juizes e outras autoridades para aquelles prelios

...de amanhã apresenta-se ...ada, pois vão intervir os ...o com as maiores possi... obtenção do titulo ma...

...partidas foram escolhi... ...tes juizes:

...kenzie x River

...o Abolição, á rua Cantil...

...teams — Agavino San...

...eams — Waldemar Ro...

...ista — João Lemos.

...e do Engenho de Den...

...tral x Magno

...a rua Adriano, em To...

...eams — Alvarino Cas...

...ams — Joel Souza Mel...

...e do Mavillis.

Modesto x Adelia

No campo do River, á rua João Pinheiro, em Piedade.

Primeiros teams — Francisco Chagas Reis.

Segundos teams — Mario Machado Silveira.

Chronometrista — José Rosas.

Representante do Abolição.

Mavillis x Engenho de Dentro

No campo da Quinta do Caju', no Retiro Saudoso.

Primeiros teams — Oldemar Pinheiro.

Segundos teams — José Lopes Rey.

Chronometrista — José Pereira de Faria.

Representante do Del Castillo.

Faça experiencia

Tres latas de outras cêras devem custar 15$000. A CERA ROYAL, que produz muito mais, custa apenas 6$500, e abre lustro immediato.

...OPOLIS: cidade - romance

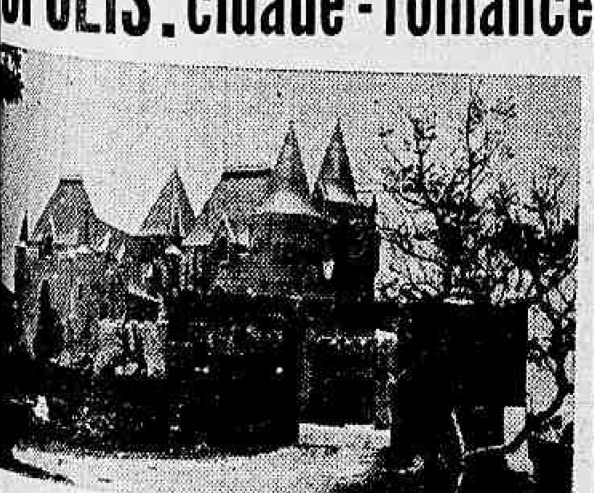

...e o cliché reproduz é ...tivos que fazem de Pe... ...nto obrigatorio de pas... ...as de bom gosto. Em ...tudo convida ao repou... ...mento. O céo alto e lu... ...das fontes, o concerto ...ntrosos nas arvores se... ...lls descansar os nervos fatigados, como um presente seu nos seus cinco sentidos, immunisados para a belleza das coisas simples. O Sr. voltará refeito, como se fôra um novo homem. E, depois, poderá remoçar-se, diariamente, repetindo as emoções agradaveis do passeio na contemplação das photos que trouxer de lá, reveladas, copiadas e ampliadas no "stand" d'A NOITE, á Av. 15 de Novembro, 776, no coração da cidade-romance.

«A volta do Meyer»

A segunda prova rustica promovida pela F.M.D.

Amanhã será levada a effeito a rustica do bairro do Meyer. A prova organizada pelo Departamento Autonomo de Athletismo da F. M. O., promette um desenrolar bem interessante se levarmos em conta o numero de inscriptos até o momento e ainda os que naturalmente hão de se inscrever. A saida será dada ás 9 horas em ponto. O presidente do D. A. A., designou o seguinte quadro de juizes:

Arbitro de honra — Sr. Annibal Peixoto.

Arbitro geral — Sr. Alvarino José da Fonseca.

Juizes de chegada — Srs. Mario de Araujo Marques, Ma..ro de Almeida Soares, José Arthur Lima, João Argento e Luiz Teixeira Pombo.

Juiz de sahida — Darcy Radich Guimarães.

Chronometristas — Domingos de Castro Sá Reis, Alfredo Colombo, José Ferreira Lima e Sebastião de Britto.

Direcção de percurso — Eugenio Rappaport.

Juizes de percurso — Ormer Vianna, Armindo Nobrega Martins e João Nobrega Martins.

CLIN
MARCA REGIST.
LIMPA TUDO

Grandioso festival no campo do S. C. Bemfica

Homenageando o conhecido sportman tenente Luiz, o São Christovão fará realisar amanhã um festival no campo do S. C. Bemfica no qual tomarão parte dez clubs do sport menor entre outros o Estrella do Campo, Portuaria — Juvenil de Bemfica e os restantes de egual valor, disputando-se nessa occasião uma rica taça offerecida pelo apreciado sportman para a prova de honra.

CÊRA ROYAL

A verdadeira cêra para lustrar moveis e assoalhos. Lata 6$500, em toda parte. Faça experiencia.

Ainda os jogos olympicos de Berlim

Será exhibido hoje um film especial no Vasco da Gama

Hoje á noite, ás 20.30 horas, será realisada uma secção cinematographica no Estadio de São Januario.

Eugenio Rappaport e treinador de athletismo do Vasco exhibirá um film completo, sobre aquelle sport, filmado durante a ultima Olympiada realisada em Berlim.

Com grandes esforços elle conseguiu esse film, entre as provas de campo para serem observadas melhor e algumas corridas foram feitas em camara lenta.

E' o mais perfeito dos que foram apresentados até hoje; é um producto da conhecida firma AGFA, que não poupando esforços, organisou este trabalho para beneficio do athletismo brasileiro.

Por nosso intermedio Rappaport, convida todos os athletas, associados e suas Exmas. familias, que não tiveram opportunidade de assistir os jogos olympicos, a comparecerem ao salão do Vasco hoje á noite, onde apreciarão o completo desenrolar do athletismo na ultima Olympiada.

Desiderio Cesario da Motta e Alberto Martins, os dois vencedores individuaes da rustica anterior e que novamente se encontrarão amanhã, no Meyer

Renhido embate entre a A. A. Caixa Economica e a A. A. Banco do Brasil

Realisar-se-a hoje, dia 10, no campo do S. C. Brasil a esperada partida de football entre as equipes da A. A. Caixa Economica e da A. A. Banco do Brasil.

Com essa partida encerra a A. A. Caixa Economica o programma elaborado para commemoração do terceiro anniversario da sua fundação.

Ao quadro vencedor será conferido um lindo trophéo offerecido pelo Sr. Iberê Goulart, patrono da partida e um dos mais esforçados animadores da A. A. Caixa Economica.

Estados Nervosos

por Hypnotismo e tratamento Medico Geral — Manias — Phobias — Impotencias — Demencia precoce — Melancolias — Insomnia — Chorea.

Dr. Edmundo Haas

Director Casa Saude Dr. Abilio
7 de Setembro, 94-3º andar, 13 ás 18

O festival do S. C. Tavares

No dia de amanhã, o S. C. Tavares fará a inauguração dos melhoramentos de sua praça de sports, com uma festa dedicada á imprensa:

Primeira prova — 8 horas — Infantil Tavares versus Floresta; 2ª prova — 9 horas — Infantil Serrinha versus infantil Borja Reis; 3ª prova — 10 horas — Bojudos versus Teixeira Pinto; 4ª prova — 11 horas — Penarol x Lulú; 5ª prova — 12 horas — Jurema x Outeiro.

De 13 ás 13.30 horas serão hasteados os pavilhões dos clubs congeneres. 13.30 — Inauguração do palanque social, falando por essa occasião o orador official do club. Hasteamento do pavilhão nacional, sendo cantado o Hymno Brasileiro pelo conjunto juvenil e masculino do S. C. Tavares. Saudação á imprensa e autoridades presentes. 14 horas — 1ª prova — Tavares x Calouros; 15 horas — Inauguração official do departamento infantil e chopp de confraternisação; 2ª prova — 15.15 — Marcilio Dias x Tupy; 16 horas — Inauguração official do departamento feminino — Prova de honra — Imprensa carioca — Piedade x Barroso.

Casa Guiomar x Majestosa F. Club

Encontrar-se-ão domingo dia 11 ás 8 horas da manhã, no campo do S. C. Bemfica as equipes acima, em disputa de linda taça. Tendo a turma da Casa Guiomar a seguinte organisação:

Caramuru' — Dodóca e Valle; Pedro, Britto e Fernando; Antonio Gaguinho, Jayme, Renato e Eduardo.

Reservas: — Alarico, Cosa, Nilo, Castro Pinho e Dias.

util

Omnibus Rio-Petropolis

CARROS PULLMANN
HORARIO DE VERÃO

De 15 de Novembro a 30 de Abril
Partidas do Largo da Carioca
DIAS UTEIS

Parte do Rio: 7.00 — 8.30 — 12.30 — 14.00 — 16.00 — 17.30 — 18.20 — 19.00 — 21.00.
Chega a Petropolis: 8.50 — 10.20 — 14.20 — 15.50 — 17.50 — 19.20 — 20.20 — 2050 — 22.50.
Parte de Petropolis: 6.30 — 7.00 — 7.30 — 830 — 10.30 — 12.45 — 15.00 — 16.30 — 18.30.
Chega ao Rio: 8.15 — 8.16 — 9.15 — 10.15 — 12.15 — 14.30 — 16.45 — 18.15 — 20.15.

DOMINGOS E FERIADOS

Parte do Rio: 7.30 — 8.30 — 9.30 — 10.30 — 16.00 — 17.30 — 20.15 — 22.00.
Chega a Petropolis: 9.20 — 10.20 — 11.20 — 12.20 — 17.50 — 19.20 — 22.05 — 23.50.
Parte de Petropolis: — 8.00 — 10.15 — 13.15 — 16.30 — 17.30 — 18.30 — 19.30 — 21.30.
Chega ao Rio: 9.45 — 12.00 — 15.00 — 18.15 — 19.15 — 20.15 — 21.15 — 23.15.

Preço da Passagem: Ida — 8$000
Ida e Volta — 14$000

Reservam-se logares: Rio — 22-0129.
Petropolis — Tel. 3863.
Todos os omnibus fazem uma parada

A PARTE FINAL DO Torneio Feminino de Natação

A Federação Aquatica do Rio de Janeiro realisará domingo, na piscina do C. R. Guanabara, a parte final do Torneio Feminino de Natação.

Apesar do club local ter sido o unico a inscrever nadadoras, nem por isso deixarão as provas de interessar, pois dellas participarão as defensoras brasileiras ao recente Campeonato Sul-Americano de Natação.

Além dos pareos desse torneio foram abertas varias provas para a classe masculina, nas quaes participarão ainda Caballero, Tatto, Godoy Tavares, Dininho, Aldo, Jôjô e o vascaino Louzada.

Competição natatoria no «Remo Club do Brasil»

O baptismo de um barco

O "Remo Club do Brasil" prosegue no seu programma de realisações e trabalho em pról do sport. Para amanhã marca o calendario sportivo do sympathico gremio a primeira parte do terceiro concurso aquatico dedicada exclusivamente aos infantis.

As competições natatorias do gremio cajuense, despertam no bairro de S. Christovão invulgar interesse, não só pela organisação das provas como a selecção technica dos concorrentes, o que resulta finaes empolgantes.

A petizada "remista" anda em alvoroço com o proximo torneio e os maioraes do "Remo Club" esperam a quebra do record no pareo de 50 metros, meninas, crawl, onde Aracy Soares Menna, que está a 2 segundos da marca Dulce Pereira da Silva póde fazer surpresa.

Outro ponto interessante na competição infantil do gremio da faixa ouro é a estreia da menina Gilda Magalhães no pareo de costas clawlado.

O programma é o seguinte:

Petizes: — 50 metros — costas crawlado — 50 metros — crawl — 50 metros — costas crawlado meninas-petizes.

Infantis: — 50 metros — nado de peito — 50 metros — nado crawl — 50 metros — nado de costas crawlado — 50 metros — nado de crawl — meninas juvenis.

A's oito horas será baptisado um skiff-trincado que receberá o nome de "S. Paulo" devendo servir como madrinha a senhorita Maria José de Castro Noceti.

O novo barco é o primeiro da flotilha encommendada aos estaleiros Max Janke.

Assumirá amanhã a direcção do Departamento de Natação o conheci...

RIO - JUIZ DE FÓRA

Serviço de Omnibus

Rapido e confortavel

RIO — Partida da Praça da Republica, ás 8 e 12 horas, diariamente.
JUIZ DE FÓRA — Partida da rua 15 de Novembro (defronte do Palace Hotel), ás 8 e 12 horas, diariamente.

Bancos numerados.
Logar para bagagem.
Informações no Rio — Praça da Republica, 207/209 — Telephone: 43-0087 — Em Juiz de Fóra — Avenida 15 de Novembro, 397 — Juiz de Fóra.
Alcebiades Antunes de Carvalho
Rua 15 de Novembro, 806 —
Telephone 23 78

Tennistas no Icarahy P. C.

Columnas do Tennis

O C. A. Central e o Icarahy Praia Club deixam a Liga de Nictheroy

A entidade fundada em Nictheroy para dirigir as actividades tennisticas daquella cidade acaba de soffrer um rude golpe e tudo indica que a sua existencia será doravante, bastante precaria.

Com as modificações impostas aos seus regulamentos e aos principios que norteam o systema de inscripções, houve um movimento pouco acceitavel em relação aos tennistas. Uma verdadeira corrida em torno de amadores para reforço das equipes que haviam de intervir nas proximas competições provocou o desentendimento que foi a origem do dissidio.

O C. A. Central anteriormente e agora o Icarahy Praia Club preferiram deixar a Liga. E ao que sabemos esboça-se um movimento para que os gremios de Nictheroy possam ingressar na Federação de Tennis do Rio de Janeiro. E como lucraria esta ultima com tão excellente reforço!

Serão realisados amanhã os primeiros jogos do Torneio de Classes do Tijuca T. C.

A Commissão de Tennis do "Tijuca" elaborou o seguinte programma de jogos do Torneio de Classes, cujo inicio será effectuado hoje, ás 15 horas:

5ª classe: ás 15 horas, Jorge Brandão x Aydano Corrêa; Dermeval Carvalho x Vanderput; A. G. Costa x Zeferino Bastos; J. Fonseca x E. Goulart.

4ª classe: ás 15 horas, Claudio Brandão x Raul Ribeiro; Ademar Rocha x Manoel Ferreira. A's 16 horas, Halmalo x R. Ferreira; Roland Souza x Gilberto Oliveira.

3ª classe: ás 16 horas, Jean Manier x Brilhante; Waldemar Paulo x R. Rego; Marcilio Motta x A. G. Pereira; José Martins x Accio Ferreira.

Domingo, dia 11 — 5ª classe: ás 8 horas, Nerses Alves x Marcellino Caldas; J. M Pereira x Cap. Roberto Ramos; A. Menescal x F. Gusmão; Luiz Freitas x Georgino Peres.

4ª classe: ás 8 horas, Annibal Santos x Boghossian; Ernani Rezende x Fukuhara. A's 9 horas, Enio Santos x Ricardo Ribeiro; A. Cortes x A. Piragibe.

3ª classe: ás 9 horas, Altino Cunha x O. Almeida; Alvaro Cunha x E. Amaral; Eurico Cortes x Rodrigo Rosa; C. Belache x A. Dumont.

Dr. Miranda Junior

DOENÇAS E DISTURBIOS SEXUAES
(no homem e na mulher)
Cura rapida da BLENORRHAGIA
Tratamento da Impotencia
Praça Floriano, 87. Tel. 22-6902

BEBAM
CAFE' GLOBO

O melhor e o mais saboroso.
BOM ATE' A ULTIMA' GOTTA !!!
Guardem as capas, que têm valor.

Não foi attendido

Tim esteve na Liga Carioca não sendo submettido a exame medico

Hontem á tarde Tim esteve na séde da Liga Carioca. O novo meia-esquerda do Fluminense foi á entidade especialisada afim de ser submettido a exame medico indispensavel para ser regularisada a sua situação com o gremio tricolor.

Entretanto, não póde ser effectuado o exame do crack bandeirante hontem porquanto o Dr. Leite de Castro não póde estar presente á Liga.

Amanhã Tim voltará afim de completar aquella formalidade.

NOTAS DO TURF

Montarias contratadas e cotações para a corrida de hoje — Varias noticias

Seguinte programma organisou a Commissão de Corridas para a reunião extraordinaria de hoje, no hippodromo da Gavea.

Das carreiras, a de maior attracção denomina-se "Madureira", e terá o campo formado por Dolerita, Royal Star, Tapirapé, Raio do Luar, Sylpho e Juiz, todos em optimas condições.

As montarias contratadas e cujos compromissos foram hontem entregues, á Secretaria de Corridos, são:

1º premio — "Japão" — 1.200 metros — 3:500$000.

		Kilos
1	Lucena, não correrá	56 —
2	Votú, F. Mendes ..	49 — 40
3	Domitilla, A. Silva ..	52 — 22
4	Jaquetinho, A. Dias ..	48 — 80
5	Oitava, A. Brito	52 — 35
6	Thor, C. Brito	54 — 30
7	Zamote, E. Morgado ..	48 — 40
8	Blague, H. Soares	49 — 40

2º premio — "Galmita" — 1.500 metros — 3:500$000.

		Kilos
1	Arquero, W. Cunha ..	52 — 25
2	Niobe, G. Costa	51 — 30
3	Baleada, F. Souza	55 — 30
4	R. d'Amour, H. Soares	48 — 40
5	Pelotense, J. Mesquita	56 — 27
6	Abayubá, não correrá	51 —
7	Dama Duende, S. Batista	56 — 50

3º premio — "Arquero" — 1.500 metros — 5:000$000.

		Kilos
1	Lobo, A. Molina	55 — 18
2	Bernabé, H. Herrera ..	55 — 50
3	Miroró, J. Souza	53 — 30
4	Caculla, P. Vaz	53 — 20
5	Ugerê, S. Batista ..	53 — 40

4º Premio "Enio" — 1.200 metros — 4:000$000 — Betting.

		Kilos
1	Kaisu' — A. Silva.......	53 — 22
2	Tendy — F. Mendes	53 — 30
3	Itatinga — A. Molina ...	53 — 27
4	Raymunda — C. Morgado	53 — 50
5	Egro — I. Souza	55 — 25
6	Diadema — R. Freitas..	55 — 80
7	Zeni — Não correrá ..	53 — —
8	Estrellita — J. Canales.	53 — 40
9	Casanova — G. Costa....	55 — 35
10	Aedo — Não correrá....	55 — 40

5ª — Premio "Nha Juca" — 1.600 metros — 3:500$000 — Betting.

		Kilos
1	Seu Peixoto — W. Cunha	56 — 30
2	Bill — A. Dias	48 — 25
3	Zarda — A. Molina	54 — 30
4	Prinack — C. Pereira....	56 — 40
5	Anonymo — S. Batista..	54 — 60
6	Mineral — A. Brito	48 — 50
7	Tinteiro — P. Vaz	49 — 35
8	Esplin — G. Costa	55 — 50
9	Rugol — C. Brito	49 — 40

6ª — Premio "Madureira" — 1.800 metros — 4:000$000 — Betting.

		Kilos
1	Dolorita — H. Soares...	48 — 22
2	Royal Star — S. Batista..	56 — 35
3	Tapirapé — A. Silva	53 — 25
4	Raio do Luar — H. Herrera	56 — 30
5	Sylpho — C. Rozas	48 — 30
6	Juiz — A. Brito	48 — 50

Os nossos palpites

Jaquetinha—Blague—Thor.
Pelotense—Niobe—Arqueiro.
Lobo—Barnabé—Caculia.
Kaisú—Estrellita—Itatinga.
Zarda—Biel—Seu Peixoto.
Tapirapé—Dolerita—Juiz.

Os apromptos de hontem na Gavea

Em preparo para as corridas de hoje e amanhã apromptaram hontem, entre outros, os seguintes parelheiros:

Nhô Zuza (Mezzaros) — 500 em 31 1/5.

Bright Star (Rojas) — 600 em 36".

Dominó (A. Silva) — 600, sendo os ultimos 360 em 24".

Lord Breck (H. Soares) — 360 em 22 3/5.

Avance (Flavio) — 700 em 44".

Oitibó (C. Pereira) — 360 em 22".2/5.

Lido (Herrera) — 600, sendo os ultimos 360 em 24. 1/5.

Tapir (Ignacio) — 360 em 24".2/5.

Royal Star (Salustiano) — 700 em 45" 2/5.

Lutador (lad) — 360 em 22 — 2 partidas.

Baleada (Ignacio) — 600 em 33".

Cannes (J. Santos) — 600 em 39".

Riri (C. Pereira) — 500 em 32".

Ubatim (lad) — 500 em 32".

Arga (Reduzino) — 600 em 40.

Macassar (Sepulveda) — 1.000 em 69".

Bilhete (Sepulveda) — 1.000 em 69".

Faceirice (Rojas) e Ornamento (Molina) — 600 em 37".

Piolho chega hoje

Miguel Paes Loureiro, mais conhecido nas rodas aquaticas por Piolho, chegará hoje pela manhã, de São Paulo.

Esse nadador que ha tempo embarcara para S. Paulo, volta agora para defender as côres do tricolor no campeonato; dizem que elle está em boa forma, pois dedicou-se sériamente aos treinos, pretendendo surprehender no seu reapparecimento.

DR. CAPISTRANO
OUVIDOS NARIZ GARGANTA
(DOCENTE Fac. Medic.)
Alcindo Guanabara, 15-A-6º. T. 22-8866

CARIOCA: uma revista para todas as edades.

A C.B.D. ENVIARA' A' DALLAS UM SCRATCH DE AMADORE

Já está no Rio o conjunto onde figura Octavi o center-forward que o Flamengo pretende

O encontro interestadual desta noite no gramado de Figueira de Mello — Juventus x São Christovão

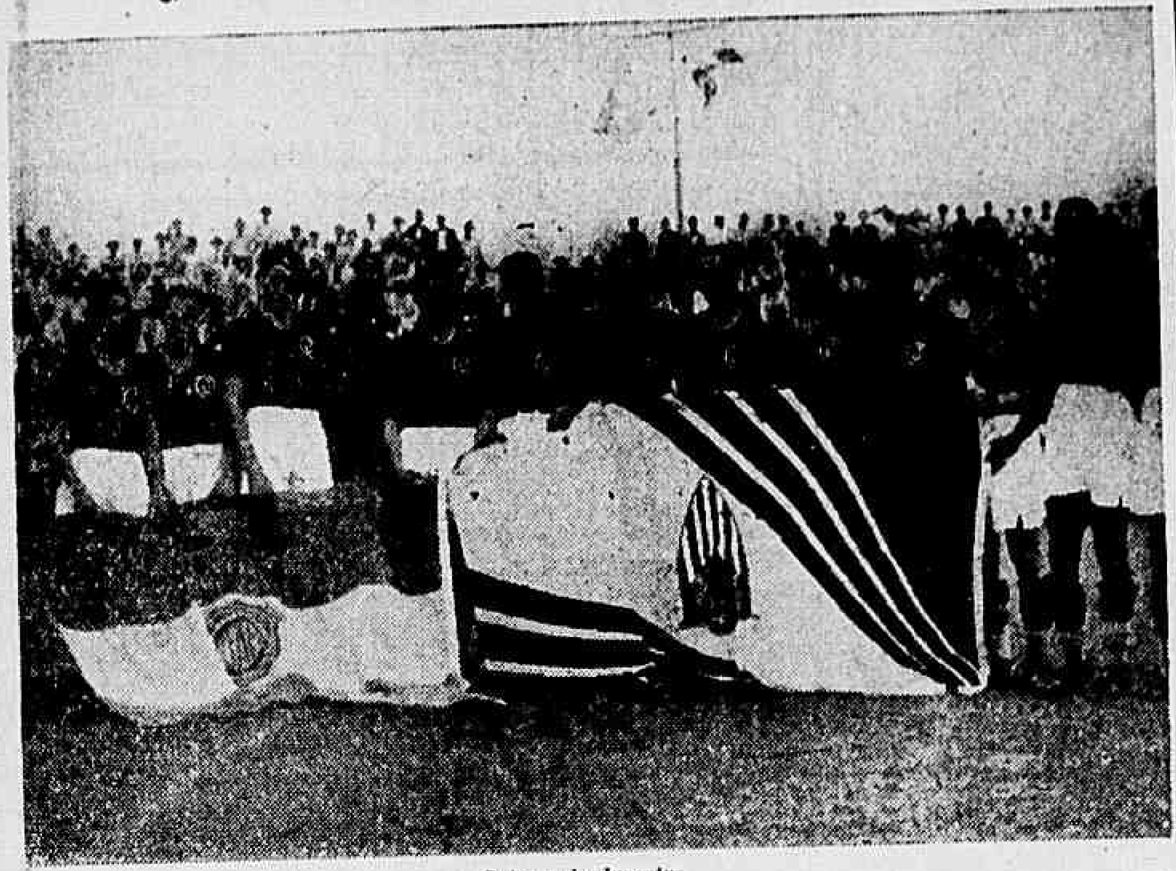

O team do Juventus

O Juventus, que chegou esta manhã, para enfrentar ainda hoje, á noite, o onze do São Christovão possue um team de bom cartaz e á altura do nome do football paulista.

Na segunda phase do certame da Liga Paulista foi o seu team um dos que attrairam a grande massa de enthusiastas do association. O conjunto ganhara em harmonia collectiva e alguns dos seus componentes se destacavam como novos e legitimos cracks.

Octavio, o forward que o Flamengo pretendeu

Se officialmente os rubro-negros não deram passos para conquistar o center-forward do Juventus, até elle chegaram, todavia, algumas propostas tentadoras, como partindo do Flamengo. De qualquer modo, o gremio carioca faria boa acquisição. Octavio é um jogador de classe, com bastantes meritos para figurar em qualquer team de primeira ordem.

Chegaram os paulistas

Pelo primeiro nocturno paulista chegou hoje a delegação do Juventus.

O Club da Liga Paulista teve uma recepção cordial e festiva, notando-se presentes na gare de Alfredo Maia, os principaes dirigentes do São Christovão, da Federação Metropolitana e dos clubs filiados a esta ultima entidade.

Os dois teams

Para a partida interestadual desta noite devem apresentar-se os seguintes teams:

S. Christovão: — Magdalena Mario e Oswaldo Pichim, Dodô e Affonso; Roberto, Quintanilha, Caxambú, Nelson e Carreiro.

Juventus — Setolli, Pitão e Tito; Joãozinho, Dudú e Paulo; Sabralti, Nico, Octavio, Joffre e Zally.

O juiz

O juiz será o Sr. Loris Cordovil, da F. M. D.

PASTA DENTIFRICIA
S. S. WHITE
a melhor entre as melhores

RADIOS
PHILCO, PHILIPS, PILOT
Preços baratissimos. A longo prazo, em pequenas prestações
R. 7 DE SETEMBRO, 38 — Tel. 43-4171

UM BOM MATCH-TREINO ENTRE AMADORES

Amanhã, no campo do Olaria A. C. será realisado um match-treino entre a equipe de amadores do club local e a equipe principal do Sport Club A NOITE. Esta prova de fogo da turma cá de casa. demonstrará suas possibilidades para os futuros encontros com teams de reconhecido renome.

A direcção sportiva do Sport Club A NOITE pede o comparecimento ás 13.15, no campo acima, dos seguintes amadores: Americo, Delduque, Coelho, Bahia, Mosquito, Waldemar, Francisco, Gato, Aloysio, Rubem, Itamar, Durão, Zezé, Nestor e Claudino.

O Bangú vae homenagear seu presidente

Dr. Guilherme da Silveira Filho

Um numeroso grupo de associados do Bangú A. C. homenageará, amanhã, em Guaratiba, ao seu presidente Dr. Guilherme da Silveira Filho, e ao Sr. Manoel Soares de Vasconcellos, vice-presidente, do querido gremio suburbano.

Essa homenagem constará de uma peixada na Pedra de Guaratiba.

Obras de coração e de alcance social

Os que têm a ventura de possuir a luz dos olhos protejam aos que vivem no mundo das trevas, abrigados na "Associação Alliança dos Cegos", á rua 24 de Maio, 47, enviando-lhes quaesquer dadivas.

Embarca segunda-feira para o Brasil

A delegação do Gymnasia y Esgrima

A delegação do Gymnasia y Esgrima embarcará segunda-feira, dia 12, com destino a Porto Alegre, onde deverá estrear no dia 18 do corrente, provavelmente contra o Internacional.

Em seguida, a delegação argentina rumará para S. Paulo, jogando depois nesta capital.

TRATAMENTO DAS DOENÇAS ANO-RECTAES — COLITES — RECTITES — DIARRHÉAS — PRISÕES DE VENTRE E DAS
HEMORRHOIDAS
por processo proprio, sem operação e sem dôr.
DR. LUIZ SODRE'
Com mais de 10 annos de pratica da Especialidade. Consultas diarias — Rua. Rodrigo Silva, 14-2º. Rio de Janeiro — Tel. 22-0698.

COM QUE ROUPA ?
Temos milhares de ternos de casemira ou brim, que vendemos desde 20$. Capas, sobretudos, paletots e calças desde 10$. Na Tinturaria Alliança. Rua Visc. do Rio Branco 12, e Cattete, 285.

RENUNCIOU

Uma grande falta á directoria do C. R. Vasco da Gama

O Sr. Deocleciano de Britoi acaba de renunciar o seu cargo na directoria do Club de Regatas Vasco da Gama, onde occupava uma das vice-presidencias.

O renunciante é um vascaino do velho tempo, bastante estimado e conhecido por sua dedicação ao club da Cruz de Malta, cujas côres defendeu com brilho nas competições de remo e ultimamente vinha disputando os torneios de tennis. A sua resolução corresponde a uma lacuna que não será facil preencher.

S. C. Familiar

Para o encontro de amanhã, com o Carioca A. C., o gremio acima convoca: 2º team, ás 8 horas, na séde: — Manol, Zuino, Vinhal, Lão, Alorio, Alvaro, Russo, Eleoterio, Manol 2º, Biba e Macarrão.

Em cheque a defesa do Flameng

A vanguarda do Athletico o ponto alto do tea -- Um dos attractivos do prelio de amanhã

O trio médio dos rubros-negros entre outros players

A intensa expectativa que se empresta ao match de amanhã entre o Flamengo e o Athletico é plenamente justificavel.

De facto, grande numero de factores fizeram crear uma onde de vivo interesse em torno dessa exhibição do campeão mineiro, dando bem maior importancia do que teria em condições ordinarias.

Entre as attracções do inter-estadual de amanhã sobresáe indiscutivelmente o facto de tratar-se da primeira prova a que se submetterá o esquadrão do Flamengo depois da nova orientação que vem seguindo com a chegada de Krusdner.

E terá o quadro do terra e mar uma dura pro pôr, de vez que encontra versario sabiamente prep

O posto que dará maior trabalho aos defen bro-negros será a linha alvi-negro das Alterosas maneirosa como já tem varias vezes em grande quintetto atacante do em cheque a defesa rubro tarefa dos cariocas será ficil, tanto mais que mineiro com a harmonia mento possue entre os torna-se um adversario rigo.

Raul, Oscarino e Nariz

Escalados para o encontro amistoso de amanhã, em São Januario

Raul

Para a grande partida amistosa de amanhã, em São Januario, entre as equipes do Vasco e do Botafogo, a direcção technica do "glorioso" escalou o seguinte conjunto: Aymoré; Lino e Nariz; Affonso, Zezé e Canalli; Alvaro, Otto, Russinho, Martin e Patesko. E, segundo apurámos, o gremio cruzmaltino, entrará em campo assim constituido: Rey; Poroto e Italia; Oscarino, Zarzur e Calocero; Lindo, Mamede, Raul, Feitiço e Orlando.

A expectativa por esse encontro entre alvi-negros e camisas negras é bastante intensa, em razão principalmente das boas condições dos dois quadros que vêm preparando-se methodicamente.

A partida será realisada, como se sabe, amanhã, á tarde, no gramado de São Januario, onde os defensores do gremio de General Severiano jogam sempre com uma chance muito particular.

Elixir de Inhame Depura Fortalece — Engorda

O Independiente

jogará em agosto no Brasil

Já foi muitas vezes annunciada uma excursão do Independiente, de Buenos Aires, ao Brasil, sem que, até hoje, nenhuma dessas noticias tivesse qualquer confirmação.

Agora, entretanto, parece que isto se dará, pois o Sr. Elias Slinin, em carta dirigida á C .B. D., acaba de participar que o club roxo realisará sua annunciada excursão ao Brasil em agosto.

Rosto moço, claro, sem suor gordurento: pelle macia, sem espinhas, rugas, nem manchas, só usando DERMOLEITE
Dep.: F. G. Araujo & C., Pedro I, 20.

Depende de Benevenuto o Campeonato ?

Benevenuto com o seu companheiro Villar

Os ultimos commentarios das rodas nauticas da cidade giram agora, em torno de Benevenuto.

O consagrado campeão sul-americano, inscripto pelo Club de Regatas do Flamengo, nas provas de fundo e meio fundo, é quem tem chamado a si as vistas de todos os interessados na grande competição.

Hontem, o reporter conseguiu ouvir numa roda de adeptos da natação, alguns commentarios, a respeito, que culminaram com a seguinte phrase: "Da participação de Benevenuto depende o vencedor do campeonato".

Se elle tomar parte nas provas em que foi inscripto, o Flamengo vencerá; se não, o Fluminense será o favorecido.

Um outro do grupo, aparteou e disse que o Fluminense, então, seria o campeão, pois, pelo que já ouvira, Benevenuto não correrá. Além de uma pena disciplinar, ha ainda a nota official da L. S. M.

Entretanto, tudo continúa em mysterio; mysterio esse só desvendavel domingo, de manhã, por occasião da eliminatoria.

Na primeira opportunida

O Fluminense pretende estrear Tim — Espera-se maio producção com a nova offensiva

A boa apresentação de Tim no treino de quarta-feira dos tricolores, em que o meio bandeirante deixou optima impressão, sobresaindo principalmente a facil adaptação do seu jogo á offensiva do club das laranjeiras, a despeito de ser a primeira vez que jogava ao lado de seus novos companheiros, fez com que se cuidasse com maior interesse da sua inclusão no quadro.

A situação de Tim, porém, não está, como se sabe, perfeitamente esclarecida, porquanto, embora o gremio tricolor julgue os seus direitos sobre o atacante perfeitamente legaes, o seu antigo club, a Portugueza de Santos, mostra-se inclinada a reclamar para si o concurso do crack paulista. O club da Liga Paulista agirá junto á Censura no sentido de ser impedido o registo de Tim pelo Fluminense e isto talvez traga algumas complicações antes de se definir totalmente a situação do ex-companheiro de Patesko. Entretanto, o Fluminense, dado o successo da primeira exhibição de Tim e a melhor producção do quintetto atacante com a nova organização, pretende na primeira opportunidade esteja em condições de tréa.

Riachuelo e Fluminense

Venceram os jogos de hontem no IV Torneio Aberto — Os resultados do Torneio de Animação e do Campeonato dos Bancarios

Quasi uma dezena de jogos foi effectuada hontem á noite, em varios rinks da cidade, em disputa ao IV Torneio Aberto de Basketball, Torneio de Animação e Campeonato dos Bancarios.

Esse intenso movimento, cujos resultados damos abaixo, mostra a diffusão que vae tendo o basketball. Os dois embates principaes, entre as equipes do Riachuelo e Alliados e Fluminense x Boqueirão, offereceram os seguintes resultados:

Riachuelo, 32x5 e 42x10 no final. Teams: Riachuelo: Poly, Sebastião, Camillo, Jorge e Ruy, depois, Adilio, Guilherme, Tripinha, Fantazia e Luiz. Alliados: Azevedo, Modesto, Arnaldo, Vinicius e Ruy, depois Roberto e Francisco. Harold Oest e Altino Rosas, arbitraram a peleja.

Fluminense, 33 e Boqueirão 19. Fluminense: Bahianinho, Bahiano (2), Albano (8), Monteiro (9), Carlito (6), depois, Nelson (8), Amaury, Agenor e Carija. Boqueirão: Caramurú (1), L. Fróes (4), Morella (2), Gleck (10), Areno (1) e Rodolfo (1). Funccionou na arbitragem a mesma dupla.

Para reforçar o qu dro do S. Christov

CHEGARAM VILLEGAS E PICO

Como foi amplamente divulgado, o São Christovão, aproveitando a estada em Buenos Aires, com a embaixada da C. B. D. presente ao Campeonato Sul-Americano de Football, do Sr. J. M. Castello Branco, entrou em negociações com Villegas para integrar o esquadrão dos alvos.

Chegando a bom termo as negociações com o meia-direita portenho, foi tambem indicado o nome de Picabea, que se diz ser um excellente half.

Depois de varias vezes annunciado o embarque de ambos rumo ao Brasil, os dois chegaram afinal, na manhã de hoje.

Villegas e Picabea vieram terrestre, tendo desembarcado fredo Maia.

A MOCIDADE ETERNA
E' possivel. A fórma é scientifica: o uso dos comprimidos drageados
POTENTOL
Producto moderno e altamente scientifico, o POTENTOL desperta energias desconhecidas nos fracos e esgotados — não como incendiario, mas como fortificante e estimulante por excellencia.

Suspenso por dois jogos

Por ter se descontrolado num dos ultimos jogos do Torneio Aberto de Basketball, o player rubro-negro, Radamés Montá, do Flamengo, foi suspenso por dois jogos.

CARIOCA: uma revista para todas as edades.

Conhece pelos SONH

Procura conhecer tendencias, os teus mais profundos e in saveis, os traços pri do teu caracter, os feitos e as tuas vi através dos proprios
Lê CONHECE-T LOS SONHOS.
A' venda em todas vrarias do Brasil.

ANNO XXVI Rio de Janeiro — Sabbado, 10 de Abril de 1937 N. 9.037

14hs **A NOITE** EDIÇÃO DAS 14 HORAS

MATOU A MÃE, O PAE, O CHAUFFEUR, AMANTE DA IRMÃ E SUICIDOU-SE !

uiz matar ainda uma testemunha do seu primeiro crime e liquidou um cãozinho da casa -- A furia demoniaca de André Theuriet

O Lloyd está salvo

SIM AFFIRMOU O SEU DIRECTOR PERANTE O PRESIDENTE DA REPUBLICA-COMO FALOU O SR. GETULIO VARGAS SOLENNIDADE DA ASSIGNATURA DO DECRETO QUE INCORPORA A EMPRESA AO PATRIMONIO NACIONAL

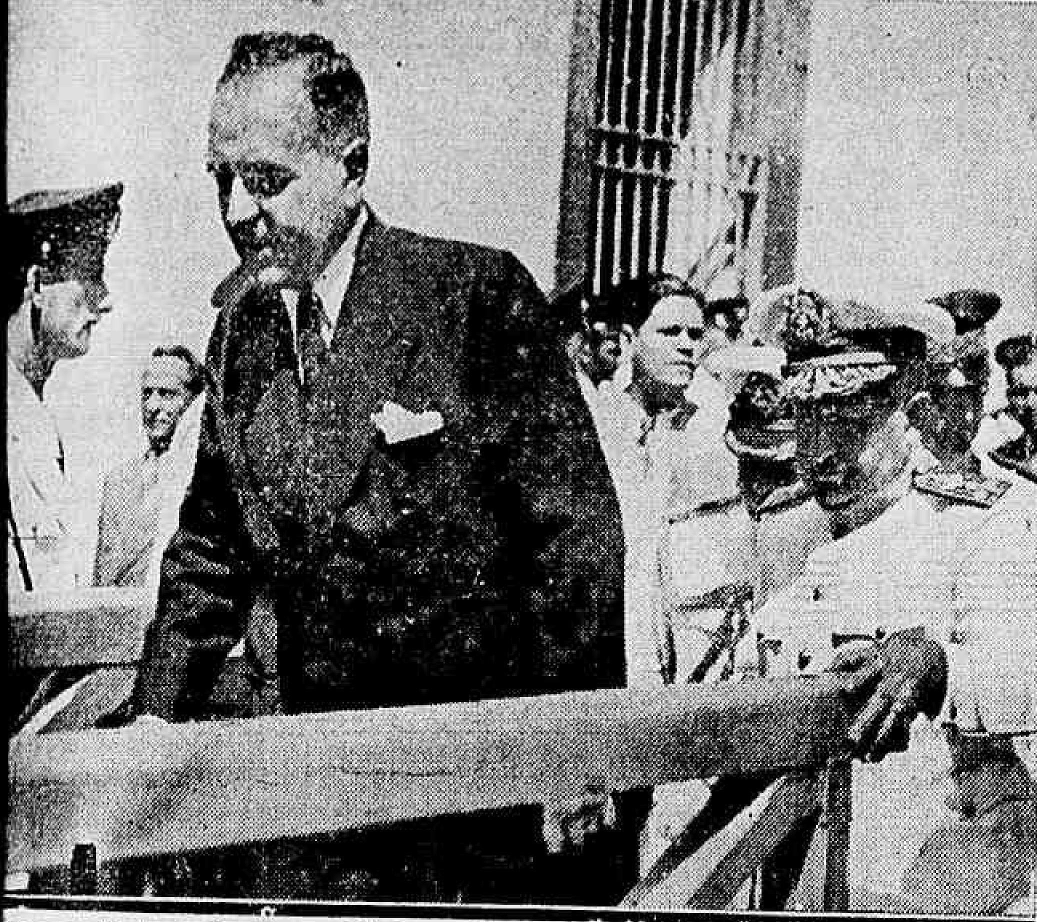

ndo o presidente da Republica se dirigia para bordo do "Pedro II", onde se realisou o almoço

O presidente da Republica compareceu hoje pela manhã á séde do Lloyd Brasileiro, afim de referendar o decreto do Poder Legislativo que incorporou essa empresa ao patrimonio nacional.

S. Excia. chegou á praça Servulo Dourado, ás 10,30 horas, em carro da presidencia acompanhado do general José Pinto e de outros auxiliares de sua Casa Militar. Uma grande multidão, contida por cordões de isolamento, aguardava a passagem do chefe da Nação, que foi recebido sob acclamações. Innumeras senhoras e senhoritas atiraram petalas de flores, emquanto que uma banda de musica executava o Hymno Nacional.

O almirante Graça Aranha, director do Llyod e demais membros do Almirantado brasileiro, postavam-se junto á entrada do predio daquella empresa de navegação mercante. O chefe do governo era seguido pelos ministros da Marinha, da Justiça, do Trabalho, da Viação e da Guerra, bem como de officiaes do Exercito, senadores, deputados e vereadores cariocas.

O discurso do almirante Graça Aranha

Logo a seguir a comitiva presidencial se dirigiu para o 1º andar, onde, uma grande sala, em que estava armado um pequeno palanque, o presidente da Republica tomou logar, rodeado das demais pessoas.

Foi quando falou o almirante Graça Aranha. O director do Lloyd começou seu discurso com uma saudação ao Sr. Getulio Vargas, passando depois a historiar os dias angustiosos do Loyd Brasileiro, quando o presidente da Republica o foi buscar para dirigir a nossa maior empresa nautica.

— Acceitei o espinhoso encargo — disse — certo de que esse era o meu dever. Tudo fiz para corresponder á confiança em mim, depositadas e consegui dar nova vida ao Lloyd, que posso declarar hoje estar salvo e entrado num mar de tranquillidade. Até aqui o cumprimento do dever me foi facil e prometto ao paiz que não esmorecerei.

Depois o director do Lloyd Brasileiro declara que, para conseguir attingir o seu objectivo, contou com a collaboração de todos os commandantes de navios e funccionarios em geral, a quem transmittia de publico o seu reconhecimento.

Terminado o discurso do almirante Graça Aranha, falaram os Srs. Eurico Achet, em nome dos funccionarios, e Homero Mesquita, pelo Syndicato dos Maritimos. O primeiro delles, em meio ás suas palavras, affirmou que presentemente o Lloyd é uma força que caminha e muito breve será uma onde que envolve, dentro de um rithmo de trabalho, de progresso e de beneficio publico.

Fala o presidente da Republica

Por ultimo usou da palavra o Sr. Getulio Vargas. Disse S. Ex. que, referendando o decreto que torna o Lloyd Brasileiro patrimonio nacional, não podia deixar de lembrar na occasião o auxilio do Poder Legislativo, o qual bem interpretou os motivos que ditaram esse acto. Porque, affirmou, a posição dessa empresa, como o Exercito e a Marinha, que garantem a soberania e mantem a ordem e a tranquillidade, é a de consolidar e fortalecer a unidade nacional, estabelecendo um contacto mais estreito entre todos os pontos do territorio patrio, por uma extensão superior a tres mil milhas nauticas.

Continúa declarando que sua acção não se deve limitar á zona costeira. Torna-se necessario que se embrenhe por todos os pontos navegaveis do paiz, servindo-se a todos sem distincção e sem privilegios.

Agradece depois os esforços do almirante Graça Aranha que, depois de 50 annos de servios á Marinha de guerra, não se furtou ao convite que lhe fez para evitar a derrocada imminente do Lloyd, o que realisou com pleno exito, restabelecendo em seu interior a paz e a harmonia, a confiança e a fé.

Dirige-se ainda a todos os que contribuem com qualquer parcela de trabalho para o Lloyd, aos quaes, depois de agradecer essa contribuição, lembra os beneficios que o governo tem procurado distribuir entre o operariado, como a organisação syndical, a lei dos dois terços e a creação das caixas de aposentadorias e pensões.

A assignatura do decreto

Terminado o seu improviso, o presidente da Republica assigna o decreto legislativo que incorpora o Lloyd Brasileiro ao patrimonio nacional, ao qual tambem appõe sua assignatura o ministro da Viação, Sr. Marques dos Reis.

Nessa occasião ouvem-se novamente vivas e palmas ao Sr. Getulio Vargas e ás autoridades constituidas da Republica.

A comitiva se retira a seguir, indo para bordo do navio "Pedro II", onde se realisou um almoço, offerecido pela administração do Lloyd a todas as personalidades do governo presentes.

O presidente da Republica sentou-se á mesa central, onde se notavam ainda o almirante Graça Aranha, os ministros da Justiça, da Marinha e da Guerra, o commandante do "Pedro II" e o director dos Correios e Telegraphos.

Por outras mesas tomaram logar, ainda, o interventor do Districto Federal, conego Olympio de Mello, o governador do Espirito Santo, Sr. Punaro Bley, o general Góes Monteiro e outras pessoas.

vo auxiliar de ete da Presi- a da Republica

desempenhando as funcções r de gabinete da presiden- publica, o Dr. Geraldo Ilde- arenhas da Silva, que exer- ções de adjunto de promo- pretoria criminal.

Geraldo Mascarenhas, quan- mico desempenhou varios ctivos, inclusive os de pre- Directorio Academico da de Direito e do Directorio Estudantes e fez parte da universitaria que repre- mocidade academica brasi- Argentina, por occasião da residente Getulio Vargas.

Dr. Nicolau Ciancio

Doenças internas (coração, pulmões figado, estomago, intestinos, rins, etc.). Edificio Carioca — Largo da Carioca, 1-5, 1º andar. Salas 101-102. Telephones: 22-0707 e 27-8007.

RADIO-VICTROLA

Compra-se um em perfeito estado: Tratar com o Sr. Faria. Ed. A NOITE — 4º andar.

HEMORRHOIDAS — Cura radical sem operação. Dr. Raul Pitanga Santos — Passeio, 70, diariamente, das 3 ás 7 hs.

Accusado de sabotagem o engenheiro atou-se

MOSCOU, 10 (U. P.) — Um filho de Efriemov, de nome Tomsky, que se suicidou, foi accusado de sabotagem de um estabelecimento de impressão de Leningrado. A accusação foi feita durante uma assembléa de "activos" da Casa de Impressão do Estado, durante a qual o defunto Tomsky foi qualificado de "bandido".

Dr. Barbará - Estomago, intestinos e figado. (Curso de aperfeiçoamento nos hosps. de Paris) Ed. Rex-S. 1.011. T 22-7213. R 25-0880

A missão que foi a Portugal

LISBOA, 10 (U. P.) — O governo deste paiz nomeou uma commissão para acompanhar a missão portugueza-brasileira durante a sua permanencia em Portugal.

A commissão offereceu um banquete de honra aos componentes da missão, saudando os mesmos o Sr. José Antonio Marques. Respondeu o Sr. Victorino Moreira, que apresentou o Sr. Pereira de Souza, orador official da missão. Este falou sobre a obra politica e financeira do Sr. Oliveira Salazar, referindo-se tambem ao patriotismo dos portuguezes residentes no Brasil, que sabem apreciál-a.

TELEPHONE A marca dos vinhos que dominam o Brasil, pelo seu sabôr e superior qualidade. A' venda em toda parte — Distribuidores:

Teixeira Barbosa & Cia. Ltda

FURIA de louco!

PARIS, 10 (Havas) — Verificou-se, hoje, em Paris um drama occasionado pelo desvario de um louco, que commetteu diversos homicidios. O soldado André Theuriet, de 19 annos, matou, nesta cidade, o amante de sua irmã, Pierre Rimboldo. Dirigiu-se, em seguida, á provincia, onde assassinou o pae, a mãe e o chauffeur do taxi que o conduzia, e, por fim, suicidou-se.

Durante a noite, o mordomo de um luxuoso predio da avenida Paul Doumer foi despertado pelos estampidos de um revólver. André Theuriet acabava de matar, por motivos desconhecidos, o amante de sua irmã. Na sua fuga, atirou, ainda, contra o mordomo, que olhava estupefacto.

A policia tinha iniciado a procura do criminoso, quando soube dos assassinios que commetteu em Gien, onde residiam seus paes. André Theuriet, na sua sanha mortifera, abateu, ainda, um cão.

CORTINAS

V. Ex. encontrará na CASA SOUZA BAPTISTA LIMITADA bom gosto — bons preços e facilidades, como em nenhuma outra.

9 - Largo da Carioca - 11

O MINISTRO DA GUERRA PROROGA O PRAZO PARA SATISFAÇÃO DE EXIGENCIAS

O titular da pasta da Guerra tendo verificado ser demasiado o prazo de noventa dias concedido ás fabricas de armas para que satisfaçam as exigencias do art. 22, do Regulamento baixado pelo dec. 1.246, de 11 de outubro de 1936, resolveu prorogar aquelle prazo por nove mezes a contar de 29 do mez findo data em que terminou o prazo anteriormente determinado.

ESCREVER E LER EM DIAS, 1$500, Liv. Alves. Silabario Bandeira Coelho.

Dois annos de governo fecundo

O GOVERNADOR BENEDICTO VALLADARES E OS PROBLEMAS MINEIROS

Esplendida vista de um algodoal mineiro

O grande surto economico que se vem registando em todos os ramos da actividade mineira tem na agricultura um de seus indices mais expressivos. O retrospecto dos dois annos de governo do Sr. Benedicto Valladares que vem de ser publicado, apresenta, sob esse aspecto, um magnifico panorama de realisações, confirmando o que hontem diziamos relativamente ás fontes de producção do Estado cujo incremento tem sido nesse curto periodo, dos mais promissores.

Mais que as nossas palavras fala a exposição que se segue, referente ao algodão, ao fumo, ao trigo e á mamona, quatro productos que na pauta mineira occupavam, até bem pouco, um logar insignificante e que hoje figuram como dos mais rendosos, creando para Minas Geraes possibilidades de exportação que já ultrapassaram a de outros productos que o Estado cultivava de longa data.

Serviço de algodão

Os resultados da campanha algodoeira apresentam-se verdadeiramente promissores. Proseguiu-se no desenvolvimento da producção, quer incluindo directamente junto ao lavrador, amparando-o e facilitando-lhe o util emprego da sua iniciativa, quer estimulando-o indirectamente. O systema de campos de cooperação continúa a ser applicado com real proveito. Pelo Serviço de Fomento do Algodão, foram estabelecidos em todo o Estado, no anno de 1936, 126 campos de cooperação, sendo que os pedidos de fazendeiros e interessados mais se intensificaram.

As estimativas revelam que colheremos na presente safra para mais de 40.000.000 de kilos, contra 21.000.000 na safra anterior. A nossa producção algodoeira era insufficiente para o abastecimento da materia prima á industria textil estabelecida em Minas. A producção algodoeira, da safra anterior, não só bastou para attender ás necessidades dessa industria mas deu um apreciavel saldo de materia prima para exportação.

Para bem demonstrar o desenvolvimento tomado pela cultura algodoeira, basta considerar que, tendo sido distribuidos 1.000.993 kilos de sementes de algodão expurgadas em 1935, essa cifra elevou-se em 1936 a 2.100.000 kilos.

As installações desse Serviço continuam a ser melhoradas e ampliadas, de maneira que possam corresponder ao desenvolvimento da cultura algodoeira, attendendo ás necessidades decorrentes dessa expansão.

Afim de facilitar e diminuir as despesas da distribuição de sementes expurgadas, o Estado providenciou sobre a installação de Camaras de Expurgo nas varias zonas de Minas. Estão, assim, sendo terminadas as installações para fornecimento ainda este anno da Camará de Expurgo do Sul de Minas, localisada em Itajubá, bem como da Camara de Expurgo da Zona da Matta, localisada em Viçosa, e da zona Oéste, localisada na cidade de Pará de Minas.

A necessidade de apparelhar technicamente a cultura algodoeira exigia a installação adequada de um laboratorio especialisado para estudo de todas as condições e para exame de todas as qualidades do algodão. Esse laboratorio já está terminado.

No proposito de attender mais ampliativamente aos lavradores dedicados a esta cultura, a Escola Superior de Agricultura de Viçosa instituiu um curso rapido para capatazes especialisados.

O desenvolvimento da cotonicultura mostrou a necessidade de um segundo Armazem para deposito de sementes e machinas agricolas, tendo sido iniciados os respectivos serviços.

Outro indice da expansão da cultura algodoeira é revelado pelo grande numero de machinas installadas no Estado.

Serviço de fumo

Continúa a ter a melhor repercussão entre os lavradores mineiros a campanha que vem sendo feita para incentivar a producção do fumo em folha no Estado.

A producção, que, no primeiro anno de campanha, não passou de 20.000 kilos, alcançará na presente safra a mais de 150.000 kilos.

No primeiro anno foram concedidos 22 Campos de Cooperação. Em 1936, esse numero elevou-se a 85, sendo que contamos este anno ultrapassar o duplo desse algarismo.

No Estado já existem construidas 25 estufas para a sécca artificial de fumo.

Concluiu-se a installação do Campo Experimental na Fazenda de Florestal, que deverá este anno ter uma producção de 6.000 kilos de fumo em folha. Foi ampliado o Armazem Central de Classificação em Bello Horizonte, e foi determinada a installação de tres outros armazens nas zonas Norte, Sul e Oéste do Estado.

Parallelamente, tratou-se da industrialisação do fumo. E a Fabrica de Cigarros e Charutos, á qual o Estado concedeu favores especiaes afim de facilitar o aproveitamento desta nossa materia prima, já se acha em funccionamento, tendo lançado no mercado suas marcas. E os seus productos encontram franca acceitação.

Mamona

Outra producção, cuja cultura systematisada tem sido incentivada — a da mamona, que encontra em Minas condições excellentes para um desenvolvimento amplo. Os lavradores mineiros mostram-se realmente interessados, em aproveitar a opportunidade de expedir a sua producção, já pelas indicações que procuram obter quanto á melhoria do producto, quer ampliando o plantio das boas variedades.

A Estação Experimental installada no Horto Florestal tem se entregue a experiencias e a estudos quanto ás variedades mais indicadas. E essa Estação Experimental já conseguiu seleccionar as variedades de maior productividade como a Anã, que apresenta um rendimento superior a 47 % de oleo.

Por essa Estação foram distribuidos aos lavradores mineiros, 50.000 kilos de sementes seleccionadas.

Além da exportação de bagas para industrialisação fóra do Estado, devemos registar a installação de fabricas em varias zonas do Estado, destinadas ao aproveitamento industrial da mamona.

Triticultura

O governo mineiro empenhou-se seriamente em viabilizar a cultura do trigo em Minas. Uma vez verificado que havia em nosso Estado zonas indicadas para essa cultura em condições de bom rendimento economico, o governo mineiro cuidou simultaneamente de obter as variedades mais apropriadas a essas condições e de industrialisar o producto, de forma que Minas chegue um dia a supprir o seu mercado interno, pelo menos.

Durante o anno passado proseguiram os trabalhos experimentaes na zona de Patos, com os mais promissores resultados.

Foram plantados 50 hectares de trigo para o fornecimento de semente aos interessados.

Os ensaios experimentaes deram resultados magnificos chegando-se a obter as variedades resistentes á ferrugem, com bom rendimento e com alto teôr de gluten.

A Companhia Moinhos de Minas Geraes, que se incumbira da industrialisação do producto, iniciou as suas plantações no chapadão de Patos, bem como adquiriu já o machinario necessario. A exploração industrial vem coroar os ensaios experimentaes proseguidos com continuidade, no objectivo de tornar realidade a triticultura em Minas.

porto um destroyer norte-americano

PRIMEIRA VIAGEM DO «DOWNES»

O "Downes" ao atracar no cáes Mauá

oje, ás 8 horas, na Guana- estroyer" norte-americano ue realisa a primeira via- ca do Sul. O "Downes" é pelo capitão de corveta . Sua guarnição é de 108 unidade norte-americana e neste porto alguns dias, ois para Montevidéo. á disposição do seu com- autoridades navaes desi- pitão-tenente Paulo Barley.

Assim que o "Downes" lançou ferros, foi a bordo aquelle official que apresentou votos de boas-vindas ao commandante e officiaes.

O capitão de corveta Roper deverá retribuir a visita á tarde.

O "Downes" atracará á praça Mauá.

O "Downes", que se acha na Guanabara, é um dos mais modernos navios da Armada americana. Desloca 1.500 toneladas, tem 334 pés de comprimento e desenvolve 42 nós por hora. Possue armamento aperfeiçoado, inclusive moto-aereo e sua tripulação é de 8 officiaes e 162 marinheiros.

Foi construido nos estaleiros de Portsmuth, Virginia, em 1936. Sua denominação é memoria do capitão John Downes, que se distinguiu nas operações navaes em Tripoli, em 1804 e 1812, na guerra da Grã-Bretanha, onde commandava o "Epervier", e no ataque aos algerinnos, em 1815.

Seu commandante, o capitão de corveta H. C. Roper, desembarcou, indo visitar, em companhia do addido naval norte-americano, o embaixador Gibson e, depois, juntamente com o commandante Paulo Telles Bondy, as autoridades navaes.

Varias festas estão projectadas para homenagear a tripulação.

ARAUJO
OR E GYNECOLOGIA
o, 73 — 2 horas — 23-3878

Plantas exoticas

Conta Blasco Ibañez no seu livro de viagens, que os cinemas japonezes, para melhor attrair o publico, exhibiam nos cartazes os astros da téla de Hollywood habilmente caracterizados: esses guapos americanos de olhos mongolicos, cabello liso e kimono... Esse processo de nacionalisação da figura estrangeira embellezava-os, diziam os nippões; porque não havia mulher de Tokio ou Yokohama que preferisse a uma risonha physionomia oriental redonda e serena um inquieto e sanguineo rosto caucasico...

Ha, sem duvida, differenças profundas de mentalidade, de alma, de sentimentos, entre os antipodas e os occidentaes. Quando lá chegou Fernão Mendes Pinto numa caravella de D. João III, entreabriu, pasmado, a bocca mentirosa, como se fôra o seu espirito desencarnado que batesse timidamente ás portas da Lua, de ouro e laca. Os shoguns poderosos, com dois sabres no cinto, as geischas de penteado architectural, o mikado adorado de longe, as cidades de bambú, os samurais vestidos como grandes besouros nas suas carapaças espantosas, pareceram ao portuguez gente e terra doutro mundo. Mas a civilisação é tyrannica. Polindo, augmentando, fortalecendo o Imperio onde as cerejeiras florescem, dilatando-lhe a influencia, projectando-o sobre a Asia, apurando-lhe a intelligencia cobiçosa e as virtudes nacionaes, lhe deu reflexos romanos, um feitio exterior de Ilhas Britannicas senhoras do Levante: mas o banalisou tambem. Desappareceram os trajos tradicionaes, somem-se os costumes velhos, recolhem-se ás galerias dos museus ou aos biombos veneraveis os sagrados vultos embrulhados de seda que povôam, no céo do shintoismo, o paraiso dos japões: e acima das aldeias de caniços espetam as nuvens os predios de cimento armado. As chaminés da industria ornam a paizagem, a politica parlamentar perturba o pensamento desse novo Estado, que realisou no seculo XIX o milagre mais allucinante da historia universal: um povo que em quinze annos passa da Edade Média para a phase da electrodynamica. Hoje, noticiam as folhas, um aspero problema assusta a população japoneza que trabalha, lê, fia os seus tecidos, cultiva o seu pedaço vulcanico e quasi esteril de solo patrio, navega, guerreia, expande-se, aprende, viaja e sorri: terá fallido o regime constitucional, ou, em logar delle, appellará o monarcha, neto do Sol, para a dictadura, naturalmente apoiada no exercito?

Outrora — é o caso — imaginava-se que as instituições politicas são como figurino da moda, que se recorta ao sabor da estação, vindo de Londres o modelo. ... o parlamentarismo, britannico, como o "fog", o "lord-mayor", a cathedral de Westminster e as novellas de Dickens? Não é, por certo, um artificio, creado por uma Lei. Vale muito mais; traduz uma educação de sete seculos. Para que existisse uma Camara de Communs onde um orador obscuro derruba com duas palavras um minist... glorioso, podendo um operario escocez, deputado de um vago condado, mudar com uma allocução o destino da Europa — foi necessario um rei chamado João Sem Terra, uns barões barbaros, outro rei que Velasquez retratou, o galante Carlos I, a cabeça do mesmo, cortada num cadafalso, a illusão de um puritano de sobrenome Cromwell, um desembarque hollandez, com 800 navios, a demencia de Jorge III, Pitt, Peel, Disraeli... Não se importam arvores seculares como, nos seus vasos, arbustos de jardim. Um "yankee" perguntou a um francez deante de Rheims: quanto seria preciso para levantar em Nova York uma egreja aquellas. O "poilu" respondeu: setecentos annos. O parlamento inglez fica á beira do Tamisa, em cujas aguas sombrias mira vaidosamente o seu perfil gothico. Tem raizes pluri-seculares, um passado espiritual e poucas normas escriptas. Não assenta no alluvião dos textos, dos paragraphos, das Cartas; firma os alicerces no rochedo da historia. Não ha soberano que o offenda: porque não é uma casa, é uma nação. Não póde errar: não é uma assembléa, é um povo. Não é um modo de governo, porém, uma consciencia publica que, depois de tormentada evolução, tomou aquella fórma. Transportar-se a Camara dos Lords para outro paiz seria como acclimatar o "baobab", da pagina ironica de Alphonse Daudet. Falliu no Oriente o systema representativo saxonico? Não cremos. Houve apenas um equivoco. O clima não servia, o chão não ajudava, bisonho era o jardineiro, e a planta definhou secca e triste...

Devéras estão sempre os homens descontentes com o que têm. Cada terra com o seu uso. O mal é a imitação frenetica, livresca e imprudente. A China supprimiu os seus calmos mandarins de cabaia amarella e penna de pavão ondulante sobre o barrete, do que resultou a transformação de sua alta torre de marfim e nacar numa torre de Babel. Mais felizes seriam os japonezes se achassem nas proprias tradições o seu typo de Estado. Resuscitariam o leal cavalleiro de suas lendas heroicas. E, com a maliciosa e fina sabedoria das raças ancestraes, dariam ás juventudes do planeta uma lição magnifica, digna do respeitavel Confucio, do Bushido e de suas duzentas gerações de philosophos!

Pedro Calmon

Ecos e Novidades

O anno passado teve andamento na Camara um projecto de lei que providencia sobre a effectivação de concursos nas escolas superiores. No regime vigente taes concursos não podem ser materialmente realisados, desde que a lei exige a presença de dois terços das congregações, e estas em algumas Faculdades, como a de Direito da Universidade do Brasil, estão desfalcadas de mais da metade. O Senado fez victoriosas algumas emendas á proposição da Camara. Tendo esta rejeitado taes emendas. O Senado manteve duas dellas, aliás pertinentes e justas. Cabe agora á Camara, iniciadora do projecto, dar a derradeira palavra sobre o assumpto. Como se trata de uma medida de natureza urgente, pois ha mais de um anno que não se realisam concursos em varias escolas superiores, e como são justas as emendas do Senado é aconselhavel que a Camara as acceite, mandando o projecto á sancção presidencial.

* * *

O Ministerio da Viação acaba de approvar o itinerario, o horario e a tarifa de passagens da linha aérea experimental Manáos-Rio Branco. A viagem da capital amazonense á do Acre, por via fluvial, é longa e penosa, dependendo a sua menor ou maior demora das enchentes e vasantes. Ha época em que se gastam nada menos de dois mezes para se fazer essa travessia nos navios chamados "gaiolas". Pois bem: de avião, agora, sae-se de Manáos depois do café matinal, ás 7 horas, e vae-se fazer o "lunch" em Rio Branco ás 16,45. Afinal o Acre deixou de ser o fim do mundo...

* * *

O credito agricola é um dos assumptos mais debatidos no Brasil. Não faltam no archivo da Camara projectos que tentaram creal-o. Todo o mundo sente a necessidade de se ampliar sobre bases solidas e que podem ser dadas pelo Estado, o credito agrario. Sem transportes rapidos e baratos e sem facilidades de credito é impossivel o pleno desenvolvimento da nossa economia rural. O credito agricola figura entre os assumptos que dependem actualmente do estudo e resolução da Camara. E' de esperar que esta não lhe adie mais uma vez a solução, pela fórma integral de um banco ou pela creação de uma carteira especial no Banco do Brasil, como nucleo do futuro banco.

O civil está sendo chamado na Directoria do Serviço Militar

A 3ª Secção da Directoria do Serviço Militar e da Reserva está chamando com urgencia o civil Wilton Coura.

DR. CAPISTRANO OUVIDOS NARIZ GARGANTA
(DOCENTE Fac. Medic.)
Alcindo Guanabara, 15-A-6º. T. 22-8868

Esmagados no tunnel pelo trem electrico!

BILBA'O, 10 (Havas) — Um trem electrico colheu, hontem, ás 8 e 30, no tunnel proximo de Bilbáo, um grupo de pessoas que se tinham refugiado no local, contra o bombardeio aereo. Houve seis mortos e trinta gravemente feridos.

Quando as sirenes assignalaram a presença de aviões rebeldes, cerca de 50 pessoas abrigaram-se no tunnel. O machinista do trem declarou que não teve tempo de freiar devido á grande velocidade que trazia.

MA' DIGESTAO?
Sal de Fructa ENO

Cem soldados envenenados

LIEGE 10 (Havas) — Cerca de cem soldados recrutas apresentaram, hontem, signaes de envenenamento, tendo sido hospitalisados 42. Nenhum dos casos parece grave. Foi aberto rigoroso Inquerito.

Exija o CAFE' CRUZEIRO (Extra)
GOSTOSO ATE' SEM ASSUCAR!

Carioca
appareceu
HOJE

Além de suas secções normaes de radio, cinema, coisas e aspectos do Brasil, nomes que a historia guardou, etc., a SUA revista publica uma linda collecção de modelos de vestidos, carioca

A NOITE
EDIÇÃO DAS 14 HORAS

Musica

ZOLA AMARO EM "TOSCA"

A grande cantora brasileira interpretará a protagonista da opera de Puccini

O nome de Zola Amaro volta ao cartaz do Theatro Municipal. Eis uma noticia que enche de alegria todos os amigos da musica e os innumeros admiradores da grande cantora, que volta ao palco principal do Rio depois de uma ausencia bastante prolongada. Todos se acostumaram durante varias temporadas a applaudir calorosamente as interpretações cheias de belleza de Zola Amaro. Dahi a ansiedade com que esperam de novo que se levante o panno do Municipal para a "Tosca", de Puccini, que será dirigida pelo maestro Santiago Guerra.

A "Tosca" tem uma partitura altamente dramatica que enthusiasma o publico com facilidade. Principalmente se na figura de Floria Tosca está um soprano como Zola Amaro que é uma tradição de gloria da opera brasileira.

Zola Amaro

A illustre cantora brasileira terá a seu lado, nos papeis principaes, dois elementos de destaque no bel-canto nacional: Reis e Silva e Sylvio Vieira, que incarnarão os papeis de Cavaradossi e Scarpia. O encanto de Zola Amaro que sempre conquistou e continuará a conquistar os mais altos louros que pode aspirar um soprano, alliado á efficiencia dos dois cantores, principaes farão da noite de hoje uma festa de arte para o Brasil.

As personagens representadas pelos tres artistas são intensamente vividas, quer na parte lyrica, quer na dramatica, do que resultará uma representação, sob todos os pontos de vista, magnifica. E o Municipal deverá attrahir esta noite, para applaudir tão reputados artistas, um publico numeroso e enthusiasta.

Os outros papeis estão assim distribuidos: baixo José Perrota, "Angelotti"; baixo Stefano Pol, "Sacristão", e tenor Della Valle, "Spoletta". A meio-soprano Annita Pittipaldi fará a voz interna do pastor.

CÊRA ROYAL

A verdadeira cêra para lustrar moveis e assoalhos. Lata 6$500, em toda parte. Faça experiencia.

Suspensos todos os actos forenses em Santos

O pezar causado pela morte tragica do juiz Moacyr Tranco Peres

SANTOS, 10 (Serviço especial d'A NOITE — Pelo telephone) — Continuam as manifestações de pezar em torno do tragico accidente de aviação occorrido esta manhã nas proximidades do Canal 4 e no qual perdeu a vida, como já foi divulgado pela "A NOITE, o Dr. Moacyr Trancoso Peres, juiz de direito substituto da comarca de Santos. O corpo do inditoso magistrado foi conduzido pela estrada de rodagem para Vargem Grande, sua terra natal, onde será dado á sepultura.

Por determinação do director do "Forum", todos os actos forenses foram suspensos hoje em signal de pezar pelo acontecimento. O piloto Jão da Cunha Valle, que se atirou de trinta metros no solo, antes do avião se espatifar, continúa em estado grave, na Santa Casa, onde fôora hospitalisado.

Estados Nervosos
por Hypnotismo e tratamento Medico Geral — Manias — Phobias — Impotencias — Demencia precoce — Melancolias — Insomnia — Chorea.
Dr. Edmundo Haas
Director Casa Saude Dr. Abillo
7 de Setembro, 94-3º andar. 13 ás 18

Transferido para a reserva de primeira classe

Solicitou transferencia para a reserva da 1ª classe o tenente coronel Ivo Tupy Formel.

O carro de Mac Carthy seriamente avariado

CURITYBA, 10 (Serviço especial d'A NOITE) — O carro n. 21, pilotado pelo argentino Mac Carthy, perto da cidade de São José dos Pinhaes soffreu grave avaria, partindo-se o chassis. Seguiram soccorros. Hoje, ás sete horas, proseguirá a corrida.

Para enfrentar á noite o São Christovão

Estão no Rio os players do Juventus, de São Paulo

A delegação do Juventus na "gare" de Alfredo Maia

O Juventus voltará hoje, á noite, a se exhibir perante o publico sportivo carioca. Será seu adversario o São Christovão A. Club, campeão do Torneio Initium.

Os rapazes do Juventus chegaram ao Rio hoje, pela manhã. A embaixada desse club da Liga Paulista, viajou pelo segundo nocturno, que chegou á "gare" Alfredo Maia ás 10 horas. Todos os players fizeram excellente viagem e mostram-se confiantes quanto á partida de hoje, á noite.

CLIN
MARCA REGIST
LIMPA TUDO

Faça experiencia

Tres latas de outras cêras devem custar 15$000. A CÊRA ROYAL, que produz muito mais, custa apenas 6$500, e abre lustro immediato.

Radio

Sociedade Radio Nacional

P R E 8

Studios: Edificio d'A NOITE — 22.º pavimento — Rio de Janeiro — Potencia: 80.000 watts — Frequencia 980 kilocycles — Onda 306 metros

PROGRAMMA PARA HOJE, SABBADO

18,00 — PROGRAMMA DOS GAROTOS — Com a vovó Ismenia e Baptista Junior com seus bonecos.

18,45 — HORA DO BRASIL — Departamento Nacional de Propaganda e Diffusão.

19,30 — ALÔ, ALÔ, BRASIL! — Studio com o speaker Oduvaldo Cozzi.

OUVERTURE — Pela grande orchestra de concertos sob a regencia do maestro Romeu Ghipsman.

19,35 — CARIOCA — Chronica.

19,40 — OPERETAS EM REVISTA, PELA PRE-8 — Orchestra de concertos: 1) Mazurka Azul, de Franz Lehar. 2) Conde de Luxemburgo, de Franz Lehar.

19,57 — JORNAL FALADO DA CASA GUIMARAES LTDA.

20,00 — HORA CERTA DA CASA MASSON.

20,00 — MUSICAS AMERICANAS — Orchestra Novelty.

20,15 — MUSICAS BRASILEIRAS — Mario Petra de Barros e Conjunto Serenata, na "Audição Philips".

20,30 — ENTREVISTA COM O "HOMEM DA RUA".

20,35 — PRE-8 EM RITMO DE TANGO — Amalia Diaz e Orchestra Typica Portenha.

21,00 — JORNAL FALADO DA CASA GUIMARAES LTDA.

21,03 — SELECÇÃO DA OPERA "CAVALLERIA RUSTICANA", de Mascagni, executada pela Grande Orchestra de Concertos sob a regencia do maestro Romeu Ghipsman.

21,15 — MUSICAS BRASILEIRAS — Orchestra Nazareth.

21,30 — VAMOS LER... — O commentario da PRE-8, escripto por Genolino Amado.

21,35 — VALSAS ARGENTINAS — Amalia Diaz e Orchestra Typica Portenha.

21,45 — MUSICAS BRASILEIRAS — Mario Petra de Barros e Conjunto Serenata.

22,00 — JORNAL FALADO DA CASA GUIMARAES LTDA.

22,03 — COFRE DOS THESOUROS MUSICAES — Grande Orchestra de Concertos e professor Romeu Ghipsman em solos de violino. 1) Orchestra — Coriolano, de Beethoven. 2) Romeu Ghipsman — 3ª parte da Sonata, de Cesar Franck. 3) Orchestra — Minueto, de Mozart. 4) Romeu Ghipsman — Final da Sonata, de Cesar Franck. 5) Orchestra — Minueto, de Beethoven.

22,35 — Musicas Suaves — Solos de orgão, violino, piano, violoncello.

22,57 — ULTIMO JORNAL FALADO DE PRE-8.

23,00 — DORME, BRASIL!

PROGRAMMA DA PARTE DA MANHÃ

6,15 — HORA DA GYMNASTICA — Abertura pelo speaker Aurelio de Andrade. Duas aulas de gymnastica rítmica, ás 6,25 e 7,30 pelo professor Oswaldo Diniz Magalhães. Ao piano: Jorge Paiva.

RELOGIO MUSICAL — Hora certa nos intervallos.

8,00 — INFORMAÇÕES SOCIAES — Anniversarios, nascimentos, casamentos, etc.

8,30 — PRIMEIRAS NOTICIAS — Acontecimentos do paiz e do estrangeiro.

11,00 — PRE-8 ATTENDENDO A ALGUNS PEDIDOS.

12,00 — JORNAL DO MEIO DIA.

12,05 — CURIOSIDADES MUSICAES.

13,00 — INTERVALLO.

Programmas para hoje

HORA DO BRASIL — Organisada pelo Radio Club.

RADIO CLUB — Discos das 15 ás 17; estudio com Paulo Murillo, Ida Mello, Alda Verona, Irmãos Carolino, ás 19,30.

MAYRINK VEIGA — Discos ás 16 horas. Estudio ás 19.30 com o programma de despedida da "estação velha", com todos os artistas.

IPANEMA — Discos das 17 ás 18.30. Estudio ás 19.30 com Alayde Briani, Augusto Vaseus, Isis Silva, Aurea Beatriz, Neiva Gomes e outros.

TUPY — Discos das 16 ás 18.30. Estudio ás 19.30, com Alma Cunha Miranda, Carlos Galhardo, Carolina, Carmen Barbosa, Mára e Waldemar Henriques, e outros.

JORNAL DO BRASIL — Discos das 16,30 ás 18.30. Estudio ás 20 horas, com orchestras.

CRUZEIRO DO SUL — Discos ás 17 horas. Estudio ás 19.30, com a "Hora H", de Ary Barroso e Paulo Roberto.

A Sra. Getulio Vargas em Milão

MILÃO, 10 (United Press) — A senhora Darcy Vargas, esposa do Sr. Getulio Vargas, presidente do Brasil, e suas filhas visitaram durante o dia de hontem os monumentos mais importantes, museus e diversas instituições, acompanhadas pelo embaixador brasileiro, Sr. Adalberto Guerra Duval e pelo conde Macchi.

A' noite, a senhora e senhoritas Vargas jantaram na residencia do senador Piero Piricelli, presidente da Feira Internacional de Milão.

O Vôo do casal Lindbergh

LONDRES 10 (U. P.) — O aviador Charles August Lindberg he a senhora Lindeberg chehga Lindenbergh chegaram ao aeroporto de Gaawick, completando assim a sua excursão aerea pelo Mediterraneo e pela India. A ultima etapa de viagem, abrangendo cinco horas, foi feita entre Munich e Gatwick. Como de costume, ao levantar vôo da capital da Baviera, o casal Lindbergh não annunciou o seu destino.

Dr. Miranda Junior
DOENÇAS E DISTURBIOS SEXUAES
(no homem e na mulher)
Cura rapida da BLENORRHAGIA
Tratamento da Impotencia
Praça Floriano, 87. Tel. 22-6902

Um dos maiores vôos da historia da aviação

O NOTAVEL "RECORD" DO "SOPRO DE DEUS"

PARIS, 10 (U. P.) — Os chronometristas officiaes da Federação Aeronautica Internacional deram a publicidade que o aviador japonez Masaki Ihinouma, de vinte seis annos de edade, e seu radio telegraphista e mecanico Menji Tsukagoshi, estabeleceram um novo record entre Tokio e Paris, vencendo o percurso em noventa e duas horas e dezoito minutos, ou sejam tres dias, vinte horas e dezoito minutos.

O record anterior pertencia a Costes e Le Brix, seis dias, dez horas e cincoenta e tres minutos, estabelecido em 1928.

Parando sómente dez vezes, tres das quaes para dormirem, e as outras sete exclusivamente para reabastecimento de combustivel, os dois japonezes, voando no "Sopro de Deus", monoplano metallico construido no Japão, realisaram um dos maiores vôos na historia da aviação.

Designações na Guerra

O ministro da Guerra por acto de hoje designou o tenente coronel de aviação Ajalmar Vieira Mascarenhas para exercer as funcções de sub-director do Ensino da Escola de Estado Maior e o capitão Osmar Soares Dutra para o cargo de instructor de Historia e Geographia do Brasil do curso de sargento aviador da Escola de Aviação Militar.

Os acontecimentos da Hespanha

Communicado do Q. G. de Salamanca

SALAMANCA, 10 (Havas) — Communicado official do Grande Quartel General sobre a marcha das operações militares:

"Exercitos do norte — Na quinta divisão, depois de ter concentrado as suas forças de artilharia, tanks e aviação no sector de Sierra de Alcubierre, o inimigo atacou violentamente as nossas posições defendidas por 60 phalangistas, tentando occupal-as. Os vermelhos foram, no emtanto desalojados mediante um contra-ataque das tropas nacionalistas.

Na sexta divisão, frente de Santander e Biscaya, grande numero de milicianos passaram ás nossas linhas.

Na oitava divisão, o inimigo atacou Rivielles e as linhas de defesa de Oviedo, mas foi repellido com pesadas perdas.

No sector de Las Adoratrices foram anniquilados dois batalhões marxistas. As nossas forças perseguiram o inimigo no sector de Velho Cemiterio e contra-atacaram, occupando todas as posições dos republicanos.

No grupo dos exercitos de Madrid, um ataque inimigo desfechado durante a noite de ante-hontem foi energicamente repellido por toda parte, não obstante a furia da acção e o bombardeio da aviação republicana. Os governamentaes dirigiram os seus esforços sobre La Cuesta de Las Perdices e as nossas forças, antes de atirar, esperaram que os assaltantes se encontrassem na proximidade das trincheiras. A infantaria nos atacou á bayoneta apoiada por 26 tanks, que chegaram perto de nossas linhas.

Os nossos soldados sairam nesse momento das trincheiras e se lançaram ao assalto das posições inimigas pondo em fuga os republicanos, que abandonaram 700 cadaveres. Segundo declarações feitas por prisioneiros, esses mortos pertencem ás tropas russas e tchecoslovacas e aos milicianos das Asturias.

No sector de Carabanchel foi desfechado um ataque que os nacionalistas repelliram sobre a estrada de Extremadura. O inimigo abandonou grande numero de mortos.

Exercitos do sul — Registaram-se fuzilarias na frente de Granada. No sector de Motril foi repellido um ataque inimigo.

No sector de Cordoba a columna Villahauta poz em fuga as tropas republicanas, que abandonaram 60 mortos.

Graças á actividade da aviação em Andujar, abatemos quatro aviões republicanos.

A aviação republicana continuou nas suas incursões sobre cidades tranquillas, matando mulheres e creanças, notadamente no Hospital Militar de Melilla.

Em Valladolid, em consequencia de bombardeio, houve quarenta mortos, entre os quaes se contavam 30 creanças e seis mulheres."

BEBAM
CAFE' GLOBO
O melhor e o mais saboroso.
BOM ATE' A ULTIMA GOTTA!!!
Guardem as capas, que têm valor.

Estão de boias amarradas

LONDRES, 10 (Havas) — O capitão do "Anversville" espera desembaraçar com os seus proprios recursos o paquete belga, que encalhou ao largo de Dungeness.

Se bem que a posição do navio não pareça perigosa, os 150 passageiros que se encontram a bordo tiveram ordem de pôr, como medida de precaução, as boias de salvamento, preparando-se para a eventualidade de terem de deixar o paquete.

PETROPOLIS: cidade - romance

O castello que o cliché reproduz é um dos mil motivos que fazem de Petropolis um ponto obrigatorio de passeio das pessoas de bom gosto. Em sua redondeza, tudo convida ao repouso e ao recolhimento. O céo alto e luminoso, o ruido das fontes, o concerto dos passaros lustrosos nas arvores seculares.

Vá a Petropolis descansar os nervos fatigados, como um presente seu aos seus cinco sentidos, immunisados para a belleza das coisas simples. O Sr. voltará refeito, como se fôra um novo homem. E, depois, poderá remoçar-se, diariamente, repetindo as emoções agradaveis do passeio na contemplação das photos que trouxer de lá, reveladas, copiadas e ampliadas no "stand" d'A NOITE, á Av. 15 de Novembro, 776, no coração da cidade-romance.

Mod

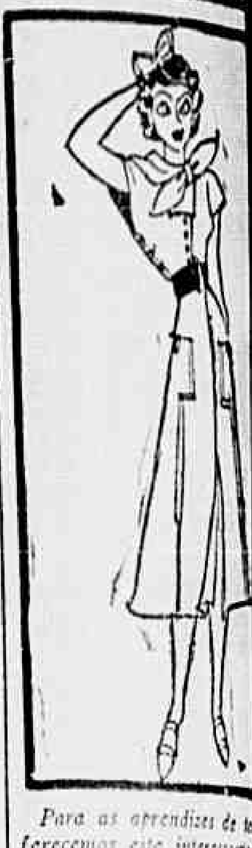

Para as aprendizes de
ferecemos este interessante
onde podemos notar
lhes.

A juncção da blusa
fechada com atacadores;
laço espevitado guarnece a
gada; recortes e bolsos
saia aberta, que escende
calção de gymnastica.

Para essa graciosa
portiva, deverá ser escolhi
de linho, sêda lavavel ou
tão, apezar deste tecido
bonita quéda que tem
— N.

Columna medi

A cura dos calculos do com a moella gallinha

Esta noticia vem da
O Dr. Sarafidi, ha vinte
vem tratando, e com
sultados, a calculose hepat
"moella" de gallinha.

Como se sabe, "moella",
ro estomago das aves.

As causas da formação
na vesicula biliar, segundo
fidi, não é devida á
cholerterina, por causas
ou climatericas, e nem é
sivamente á edade e á vida
mas está intimamente liga
cionamento das glandulas
interna! (Capsulas
"corpo amarello — Joh

Para curar essa doença
XVIII, usavam-se os
thripticos" (ether, terebent
de Harlem). No seculo XIX
doce, a glycerina e o
sodio (além do que
imaginação dos charlatães

No seculo XX, appareceu
rapia.

O Dr. Serafidi, porém,
opotherapia era muito
povo, empiricamente, no
ximo.

Elle, Dr. Serafidi, obser
sas curas com a "moella"

Dr. Nicolão C

SYNDICATO DOS JOR TAS PROFISSIONA RIO DE JANEI

Assembléa geral extra

Solicita-nos o Syndicato
nalistas Profissionaes
do seguinte:

"De ordem do Sr. presid
tendendo ao edital do
Nacional do Trabalho,
"Diario Official" de 31
proximo passado, convida
sociações profissionaes

Não haverá e tro neste mo

ROMA, 10 (Havas)

RIO – JUIZ DE

Serviço de Om

O FRADE-SANTO

UMA VERDADEIRA APOTHEOSE O ENTERRAMENTO DO BONDOSO FRANCISCANO

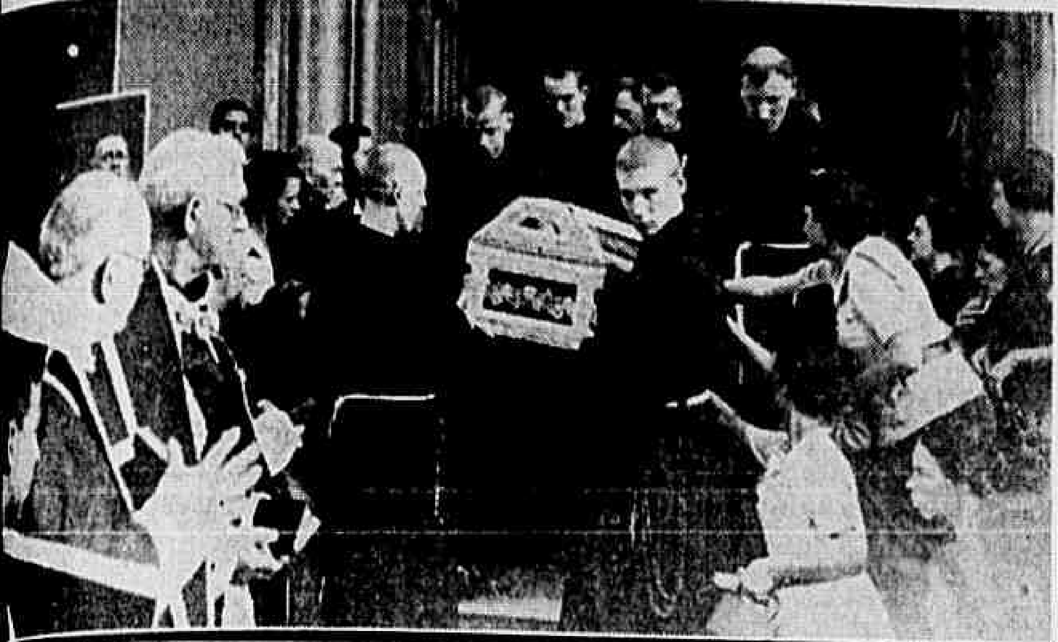

omento em que o caixão do frade-santo, frei Luiz, deixava a egreja, muitas pessoas encostavam medalhas e flores ao ataúde, para conserval-as como reliquias bentas

OPOLIS, 10 (Da Succursal d'A — Ainda repercute dolorosa- em Petropolis o passamento de z Reinke, o frade santo, cujo um synonimo de bondade e uma affirmação de peregri- christãs. Luiz era, sem sombra de duvi- querido sacerdote de Petro- personificava o amor ao proxi- o desprendimento. Em de sacerdocio, nunca conhe- as distancias e os obsta- quando se tratava de soccorrer de consolar uma alma af- de confortar um coração amar- A todos attendia, desdobran- afan incessante de espalhar proporcionar felicidade. palavra era um balsamo, um applacava dores e trazia paz Em busca desse lenitivo estranho, de toda par- o povo ao convento da rua e tão numerosa era a que se fez necessario de- dia por semana, as terças-feiras, para que todos pudessem ser attendidos.

Veneração

O seu fallecimento veiu comprovar o respeitoso culto de que era alvo o bonissimo franciscano.

Deante do seu corpo, transportado do Sanatorio S. José, onde occorrera o desenlace, para a egreja do S. Coração de Jesus, e exposto á visitação publica, após o "Requiem", desfilou verdadeira multidão, num testemunho eloquente do quanto era amada aquella figura excelsa. Cada qual procurava approximar-se mais do esquife para mais de perto lamentar a perda irreparavel. Homens, senhoras, velhos e creanças traziam medalhinhas para que fossem tocados pela derradeira vez por aquellas inanimadas mãos de que tantos effluvios de bondade haviam emanado.

O enterramento

Essas demonstrações de respeito e veneração culminaram quando do enterramento.

Muito antes das 16.30, hora designada para a saida do feretro, já as immediações da egreja do Sagrado Coração de Jesus se achavam tomadas por uma compacta massa popular. Gente vinda dos mais longinquos quarteirões, do Rio e das cidades mais proximas. Gente de todas as camadas sociaes.

Com a chegada das congregações e associações religiosas, collegios e ordens, foi o transito interrompido, formando-se o cortejo, que se estendia da rua Montecaseros á Fabricio de Mattos, onde se acha localisado o campo santo.

Poz-se, afinal, o cortejo em marcha.

A' frente o corpo coral dos franciscanos, entoando psalmos, accentuava a tristeza dominante. Mais atrás formavam as ordens religiosas, seguidas das congregações, associações e collegios e por fim da multidão. A' passagem do feretro, senhoras ajoelhavam-se nas calçadas e sacadas, persignando-se.

A encommendação do corpo á beira do tumulo foi uma cerimonia de tocante significação.

Agora sim!...
UMEM CRACKE E GANHEM
COM FACILIDADE 50$000
assombro da epocha. Qualidade e dinheiro
FABRICA DE CIGARROS SELECTA. S. PAULO

mil soldados ostos á defesa de Bilbáo

es acham-se 35.000 dy- os asturianos — Chegou o dante da força aerea ver- — As tropas do general nham o desfiladeiro, fi- distancia de tiro de fuzil

0, 10 (U. P.) — Trinta e asturianos arremessadores de foram enviados para a linha hontem, á tarde, afim de a resistencia contra a marcha pas nacionalistas sob o comgeneral Mola, os quaes já am á distancia do fogo de de Bilbáo.

forços das Asturias

0, 10 (U. P.) — O numero soldados governistas que a defesa desta cidade ulem mil, inclusive os trinta mineiros asturianos enviaa frente de combate hontem.

da destes reforços das Ascidiu com a do tenente HiCisneros, commandante da s do governo, o qual veiu para organisar a aviação procurando assim rechasdo general Mola.

ão das forças nacionaes

0, 10 (U. P.) — Segundo as formações, o general Mola com suas tropas á distande fuzil de Durango, e lhas ao sul desta cidade. te baterias de artilharia rrectas estão sendo disposimidades de Durango com de bombardear a capital

io de guerra norueguez aguas hespanholas

0 (U. P.) — O Ministerio es Exteriores emittiu o semmunicado:

neios foram experimentados ir a segurança dos navios nas aguas hespanholas, emexilo. Portanto, o minisla que não ha outra alterr ser enviar um navio de

rio das Relações Exteriores credito especial de sessenlos para as despesas do reo de guerra. s ficou decidido qual o terpatrulhado, mas, possivela região dos estreitos de e é o local onde a maior navios mercantes norueguedos.

commandante da esquaa que o navio estará promtir dentro de tres a quatro erá armado com quatro cacinco pollegadas e outros.

o do Rio não conprestimos internos em 1936

tunes de Figueiredo, secreverno do Estado do Rio, a ao Dr. Valentim Bouario technico do Ministeenda, em resposta a uma desse titular, que nenhum interno foi contrahido Estado em 1936, bem comunicipios fluminenses ficaram divida interna dureferido periodo.

ERAM ARMAS PARA OS VERMELHOS!

PARIS, 10 (Havas) — O correspondente do "Matin" em Genebra dá curso á versão de que em Zurich foi descoberto um caso de trafico de armas para a Hespanha governamental que parecia o mais importante já registado desde o inicio das hostilidades naquelle paiz.

O montante das compras de armas elevar-se-ia a cincoenta milhões de francos. Fôra effectuada a prisão preventiva do advogado Rosembaum, que teria servido de intermediario nas transacções. Em poder do advogado teria sido encontrada a somma de um milhão de francos, que fôra sequestrada.

Os programmas de ensino nos Collegios Militares

Serão eguaes aos que vêm regulando o ensino dos Collegios Pedro II e dos equiparados

O presidente da Republica, tendo em vista a exposição que lhe fez o titular da pasta da Guerra, baixou um decreto dispondo sobre programmas nos Collegios Militares.

Eis os termos do decreto:

Art. 1.º O 1º anno (repetentes, se fôr o caso), e o 2º anno dos Collegios Militares funccionam em 1937 de accordo com o programma emanado do Ministerio da Educação e Saude Publica, que vem regulando o ensino do Collegio Pedro II e dos collegios que lhe são equiparados.

Art. 2.º Os 3º, 4º, 5º e 6º annos dos Collegios Militares continuam sob o plano actual de ensino.

Vae falar o embaixador brasileiro em Berlim

HAMBURGO, 10 (Havas) — O embaixador do Brasil Sr. Moniz Aragão pronunciará seu annunciado discurso, hoje, ás 20 horas, no banquete do Instituto Ibero-Americano. O diplomata brasileiro, como a Agencia Havas já noticiou, falará em nome de todos os paizes ibero-americanos.

Apenas um susto

O omnibus, no emtanto, ficou muito avariado

O omnibus n. 20, da Viação Central, corria pela praça da Bandeira, em sua marcha normal. Ao chegar o vehiculo em frente á Saude Publica, o chauffeur Nicoláo Marinho da Silva, que o dirigia, viu á sua frente uma senhora que atravessava a via publica, descuidada, num ponto tão movimentado. Fez uma rapida manobra, conseguindo não colher a transeunte, que seria, fatalmente, esmagada.

A senhora levo apenas um susto, que não foi pequeno, mas o omnibus, batendo contra uma arvore, soffreu grandes avarias.

Tambem os passageiros do carro, que ia com a lotação completa, passaram grande susto.

O chauffeur esteve na delegacia do 15º districto, onde deu explicações sobre o caso ao commissario Abilio Gomes, de dia.

NEUROBIOL activa a secreção gastrica, estimula o appetite, facilita a digestão e evita a fraqueza cerebral. Quem tem bom estomago tem boa saude, e o uso do
NEUROBIOL
faz bom estomago.
A' venda em todo o Brasil

Todo o paiz ás escuras!

Entraram em greve, no Mexico, sessenta mil empregados das industrias electricas

CIDADE DO MEXICO, 10 (U. P.) — Sessenta mil membros da Federação Nacional de Trabalhadores na industria electrica entraram em greve em signal de protesto contra o alto custo de vida, deixando no escuro a maioria das cidades e villas mexicanas, situadas fóra do districto federal.

DELICIOSO SORVETE
Gato Frio - Fisky
Encontra-se nos cafés e bars.

O café que a França consumiu em janeiro e fevereiro

Em 4º logar entre os fornecedores o Brasil

PARIS, 10 (Havas) — O café consumido em França durante os mezes de janeiro e fevereiro do corrente anno teve as seguintes procedencias:

Indias Britannicas, 7.671 quintaes; Indias Neerlandezas, 30.621; outros paizes equatoriaes do Oriente, 2.924; Brasil 153.289; Colombia, 4.655; Republica Dominicana, 9.786; Equador, 12.963; Haiti, 12.781; Nicaragua, 5.727; S. Salvador, 1.325; Venezuela, 16.671; Africa Occidental Franceza, 7.242; Madagascar, 49.332; diversos, 19.567.

Fallecimento

Falleceu, hontem, a Sra. Zenith Tavares de Castro Tavares, esposa do Sr. Paulo Tavares, do commercio desta cidade.

O enterro da estimada senhora estava marcado para hoje, ás 16 horas, no cemiterio de São João Baptista, saindo da casa da familia, á rua do Cattete n. 101.

ENTREVISTA DE HITLER COM MUSSOLINI

Uma informação ainda não confirmada do "Journal", de Paris

PARIS, 10 (Havas) — O "Journal" dá curso a certos rumores relativos a uma possivel entrevista do chanceller Hitler com o chefe do governo italiano. O correspondente em Berlim do orgão parisiense precisa que o Fuehrer se encontra actualmente em Godesberg, na Rhenania, acompanhado dos Srs. Rudolph Hess, Goebbels e Schacht, e em seguida observa textualmente: "A inesperada reunião dessas personalidades na margem esquerda do Rheno contribuiu para alimentar os rumores de uma entrevista do chanceller Hitler com uma alta personalidade italiana, que alguns pretendem seria o proprio Sr. Mussolini." O jornal termina dizendo que os rumores em questão, evidentemente fantasistas, devem ser, no emtanto, registados a titulo puramente informativo.

A greve dos sons e da harmonia

Não será prejudicada a representação da "Tosca" hoje

Noticiámos hontem o incidente havido no Theatro Municipal entre o Sr. José Alves Filgueiras, chefe da Directoria de Propaganda e Diffusão Cultural da Prefeitura e os professores que compõem a orchestra do Theatro Municipal. Em consequencia do incidente foram suspensos os ensaios e havia a perspectiva da não poder realisar-se a representação, hoje da "Tosca". O caso, porém, encaminha-se para solução, e está mesmo resolvido no que diz respeito ao espectaculo de hoje, que se effectuará normalmente. Pela manhã, tiveram logar os ensaios. Uma commissão de professores deverá ser recebida na terça-feira, talvez, pelo interventor afim de entender-se com o conego Olympio de Mello sobre os interesses da orchestra.

PEÇA AO SEU BARBEIRO
Loções
BEIJAFLOR
que são as melhores do mundo.

Chloração do rio Itá

(CONTINUAÇÃO DA 1ª PAG.)

e uso industrial". Ora, é verdade que essa agua não é bebida, nem é usada para a lavagem da carne. Serve, porém, para a lavagem do soalho do Matadouro, onde forçosamente são deitados os animaes abatidos, e para a limpeza dos instrumentos da matança, serragens e embarque dos mesmos.

Assim, o contacto entre a agua infeccionada e a carne que é entregue ao consumo facilmente se estabelece.

E' deploravel o estado do matadouro de Santa Cruz. Tudo ahi é velho, improprio, abandonado, imprestavel. Urub's, em verdadeiras nuvens negras, occupam o pateo, o tecto dos predios do matadouro e chegam a esvoaçar no interior dos estabelecimentos da matança.

A technica do trabalho é falha, inadequada aos nossos tempos. As modernas conquistas já introduzidas na mecanica dos matadouros de todas as grandes cidades do mundo, em Santa Cruz são apenas conhecidos através de revistas e publicações technicas e ardentemente desejados. Os trabalhadores ali se esfalfam no trabalho de serragem manual da carne e dos ossos da carcassa, e assim envelhecem e morrem ante de attingir a aposentadoria, sabendo que existem serras electricas que fariam o mesmo trabalho com o emprego do minimo de tempo e de força physica. E' verdade que o matadouro de Santa Cruz adquiriu uma dessas serras electricas. Fel-o, porém, de um modo infeliz, para não dizer descuidado. A serra electrica é pequena demais para a sua finalidade.

No matadouro de Santa Cruz trabalham homens esforçados, dedicados e conhecedores de sua profissão. Que se lhes dêm os meios e verão como tudo ficará transformado.

Prof. Godoy Tavares
Coração, pulmão, rins, estomago e intestinos (colites, diarrhéas chronicas, hemorrhoides). Av. Rio Branco, 183, salas 808, 809 e 810. Tel. 26-3176.

Protesto de solidariedade ao senhor Yeddo Fiuza

Um officio do Automovel Club ao chefe da Commissão de Estradas Federaes

O Sr. Yeddo Fiuza recebeu o seguinte officio:

Exmo. Sr. Dr. Yeddo Fiuza, D. D. chefe da Commissão de Estradas Federaes. Permitta V. Ex. que o Automovel Club do Brasil venha trazer-lhe o seu vivo e caloroso protesto de solidariedade, numa hora em que lhe foi feita, numa das Casas do Congresso Nacional, flagrante e clamorosa injustiça.

Como entidade maxima do automobilismo em nosso paiz, esta instituição cumpre o dever civico de proclamar o patriotismo e a benemerencia da actuação de V. Ex. á frente da Commissão Federal de Estradas de Rodagem.

O Automovel Club do Brasil está em condições de insuspeição, como sociedade vigilante pelos magnos interesses do problema rodoviario nacional, para vir depôr espontaneamente em favor da alta e nobre reputação profissional, do irreprehensivel e admiravel programma administrativo do illustre e probo chefe da Commissão Federal de Estradas de Rodagem.

Assim agindo, sente-se bem o Automovel Club do Brasil, pois que o melhor testemunho da benemerita administração de V. Ex. espelha-se na sua propria obra, quer na construcção de estradas novas, quer na conservação das já existentes, que tantos gabos e louvores merecem das altas autoridades da Republica, de particulares e, principalmente, dos numerosos turistas estrangeiros que as percorrem.

Trazendo a V. Ex. este espontaneo e caloroso depoimento, deseja o Automovel Club do Brasil, apenas, juntar a sua voz ao côro de applausos da opinião publica, sem o objectivo de neutralisar a critica, de si mesma insubsistente.

Digne-se V. Ex. de receber as attenciosas homenagens do mais alto apreço e da mais distincta consideração. (a.) Carlos Guinle, presidente."

CARIOCA: para ser "vista" e para ser "lida".

Muita calma!...
— Na cabeça e para a cabeça... só
Silva Gomes
31 – Andradas – 31
Só vende chapéos de palha

O Almirantado Brasileiro dirige-se ao governador Protogenes Guimarães

Ao almirante Protogenes Guimarães, governador do Estado do Rio de Janeiro, que presentemente se encontra em Paris, em tratamento de saude, o Almirantado Brasileiro enviou hoje o seguinte radiogramma:

"Fazemos votos prompto restabelecimento saude permitta continuar seio nossa classe tão relevantes serviços prestou."

Assignam esse despacho os almirantes Graça Aranha, Gomensoro, Amphiloquio Reis, Raul Tavares, Castro Silva, Americo Reis, Ferraz Castro, Dr. Lins, Paes Leme, Gastão Lavigne, Moraes Rego, Milanez, Oliveira Sampaio, Genesio Santos, Alvaro Vasconcellos e Martins Oliveira.

CALDEIRÃO BRASIL
O CALDEIRÃO QUE APITA
Cozinha de 7 a 20 minutos
A' venda em todas as boas casas de ferragens. — Inform.: Tel., 28-5218

O Sr. Francisco Campos não fez nenhuma declaração politica

Desmentida a noticia divulgada por um vespertino

Um vespertino divulgou hontem um telegramma de seu correspondente em Bello Horizonte, segundo o qual o Sr. Francisco Campos teria falado a um jornalista, manifestando-se favoravel á dictadura.

Estamos autorisados a declarar que essa noticia é inteiramente destituida de fundamento. O Sr. Francisco Campos, segundo fomos informados com absoluta segurança, ao passar por Bello Horizonte, de regresso de sua propriedade agricola no municipio de Pitanguy, não esteve com nenhum jornalista.

Explodiu o fogareiro

Queimado o commerciante — Ia havendo incendio

Cedo, hoje, o proprietario do botequim da rua Barão de Mauá, 344, em Nictheroy, Francisco de Castro, chegou ao seu estabelecimento e poz-se a preparar o café num apparelho a alcool. Este explodiu e attingiu-o, produzindo-lhe queimaduras no rosto, mãos, braços e thorax. As chammas foram até o balcão, havendo assim, um principio de incendio. Já havia na casa varios freguezes que trataram soccorrer o commerciante e extinguir o fogo ameaçador.

Francisco de Castro, que é casado e tem 37 annos, está no Prompto Soccorro.

Chegaram a ser chamados os bombeiros.

NERVOSOS
..CASA DE SAUDE S. LUCAS — Vol. da Patria, 62-66. Tels. 26-3176. Quartos 12$ e 30$. Apart 3 Q. e 2 S. 50.

HOMENAGEM DA ITALIA A' MEMORIA DE FRANCISCO MATARAZZO

ROMA, 9 (U. P.) — Por iniciativa da Associação Amigos do Brasil, o conde Volpi presidirá no dia 16 do corrente, na séde da Confederação dos Industriaes Italianos, uma sessão em homenagem ao industrial italo-brasileiro conde Francisco Matarazzo, ha pouco fallecido no Brasil.

Os judeus e a Italia

O que diz um telegramma para o "Matin" — Publicada no "Tevere" uma lista dos nomes de familia usados pelos israelitas

PARIS, 10 (Havas) — "Adoptará a Italia a politica racista do Terceiro Reich?"

Essa pergunta póde ser formulada depois da publicação de um communicado do correspondente do "Matin" em Roma, no qual se informa:

"O "Tevere" publica em toda a largura da terceira pagina uma lista dos nomes de familia usados pelos israelitas da Italia. O documento comprehende cerca de 1.500 nomes e é precedido deste simples paragrapho: "Julgamos util e opportuna a publicação da lista compinada em 1925 pelo israelita Schaert e que figura num volume publicado em Florença."

A proposito do mesmo assumpto o correspondente do "Journal" declara: "A lista não vem acompanhada de nenhum commentario, mas, para quem conhece o "Tevere" a iniciativa assume o aspecto de uma nova manifestação anti-semita. A campanha anti-semita dos extremistas emmudecera nos ultimos tempos. Como explicar, pois, a lembrança do "Tevere"?

Ha quem pretenda que os italianos consideram os israelitas responsaveis pela campanha anti-italiana desenvolvida no estrangeiro, especialmente na Inglaterra. Partir-se-ia do principio de que o povo inglez não é contra a Italia, mas unicamente a City, dominada pelos israelitas."

ZIG-ZAG
A MELHOR MORTALHA PARA CIGARROS ★ EM TODAS AS BOAS CASAS LIVRINHO 300 RÉIS
DEP. AV. RIO BRANCO, 118

Um menino morto por auto em Bello Horizonte

BELLO HORIZONTE, 10 (Serviço especial d'A NOITE) — Quando se dirigia para o Grupo Escolar Barão de Macahubas, do qual é alumno, o menor Josué da Costa Carvalho foi apanhado por um auto-caminhão, morrendo immediatamente. O chauffeur fugiu.

KODAK
VERICHROME
Em sol intenso ou sombra densa
GARANTE BOAS PHOTOGRAPHIAS PORQUE TEM DUAS EMULSÕES

Safou-se sozinho

LONDRES, 10 (Havas) — O paquete belga "Anversville", que encalhou ao largo de Dungeness, conseguiu safar-se ás 9 e 10 pelos seus proprios recursos, e proseguiu viagem para o Congo Belga.

Como uma bonita mulher, a
AGUA DE COLONIA
Organdy de Bazin
têm o segredo de agradar e de se tornar inesquecivel
A' venda em todo o Brasil

A Inglaterra e o seu armamento naval

LONDRES, 10 (Havas) — O ministro da Coordenação, Sr. Thomas Inskip, falando em Hepburn, manifestou a sua satisfação pela execução do programma do armamento naval britannico, que espera esteja concluido dentro do prazo previsto de cinco annos.

ERYSIPELATINA
Tratamento preventivo e curativo da erysipela
A' venda em todas as Pharmacias e Drogarias

Delegado papal á coroação de Jorge VI

CIDADE DO VATICANO, 10 (U. P.) — Afim de representar o Vaticano por occasião da coroação do rei Jorge VI, o Papa Pio XI nomeou hoje monsenhor Giuseppe Pizzarco, sub-secretario do Estado do Vaticano, como legado papal.

CHEQUES
Magnolia
CIGARRO DE QUALIDADE

Communicados

Alfredo Augusto Borges

✝ A familia do saudoso ALFREDO AUGUSTO BORGES, profundamente reconhecida, hypotheca sua gratidão ás pessoas que compareceram aos funeraes do seu inesquecivel, filho e irmão, bem como aos que por occasião do rude golpe que soffreu enviaram flores, cartas e telegrammas, convidando-os para assistir á missa do 7º dia, pelo eterno repouso de sua alma mandará celebrar no altar-mór da egreja de S. Francisco Xavier, á rua S. Francisco Xavier, no dia 12, segunda-feira, ás 8 1|2 horas. Por esse acto de religião, a familia enlutada antecipa os seus agradecimentos aos que a ella comparecerem, e pede seja evitada a cerimonia de pezames após a celebração da missa.

Salathiel Gomes da Costa

(Marinheiro de 1ª classe)

✝ O director do Deposito Naval e seus auxiliares mandam celebrar missa de 7º dia por alma do marinheiro SALATHIEL GOMES DA COSTA, no proximo dia 12, segunda-feira, ás 8 horas, no altar-mór da egreja de Santa Rita.

Lygia Andrade Velasco

(MISSA DE 7º DIA)

✝ Aureliano Velasco, Amadeu de Andrade, senhora e filhas, tenente Moacyr Cunha Marques de Andrade, Fernando Antonio Vaz e senhora, Eduardo Morten, senhora e filhos agradecem a todos que os acompanharam na grande dôr que soffreram com a perda da sua querida LYGIA e convidam para assistir á missa que se rezará pelo seu eterno descanso, na segunda-feira, 12 do corrente, ás 8 1|2 horas, no altar-mór da egreja do Santissimo Sacramento, á Avenida Passos. Pedem encarecidamente dispensa de pezames.

Arthur Wagner Teixeira de Azevedo

(7º dia)

✝ Geraldo Wagner de Azevedo, Alarico Polito de Menezes, senhora e filha, agradecem, sensibilisados, a todos dedicados amigos que os confortaram com a sua assistencia e seu carinho durante a doença, o fallecimento e os funeraes de seu idolatrado pae, sogro e avô, e cumprem, penhoradissimos o dever de participar que farão celebrar missa de 7º dia, pelo repouso de sua grande alma, segunda-feira, 12 do corrente, ás 9 1|2 horas, no altar-mór da matriz de N. S. da Salette.

Enrico Paladini

(7º DIA)

✝ Rodolfo Paladini e familia, profundamente reconhecidos a todos que enviaram corôas, flores, telegrammas e acompanharam os restos mortaes de ENRICO PALADINI, convidam a todas as pessoas de suas relações a assistir á missa de 7º dia, que, em suffragio de sua alma, mandam celebrar segunda-feira proxima, dia 12, ás 8.30, no altar-mór da egreja de S. Francisco de Paula, confessando-se desde já eternamente reconhecidos a todos que se dignarem comparecer a esse acto de religião e piedade.

Alberto Baptista Athayde

✝ Seus irmãos convidam a todos os amigos e pessoas de suas relações a assistir á missa de 7º dia, na egreja N. S. da Conceição, segunda-feira, dia 12, ás 9 horas.

Agradecimento

Adolfina Vieira de Araujo e filhos, impossibilitados de agradecerem pessoalmente a cada um de quantos os confortaram por occasião da irreparavel perda soffrida com o fallecimento de seu pranteado filho e irmão, DR. LUIZ GUILHERME DE ARAUJO, o fazem por este intermedio, tornando publico a sua profunda e immorredoura gratidão.

Rio, 9-4-37.

Ignacio Malheiros da Fonseca

✝ Georgina Rodrigues da Fonseca, Marieta da Fonseca Machado e filha, Dr. Luciano Martins Junior, senhora e filha, Honorio José Rodrigues e familia, Dr. Pedro R. José Rodrigues e familia (auditor de guerra), 1º tenente Aristarcho Gonçalves Siqueira e senhora, agradecem a todos que compareceram ao enterramento, convidam seus parentes e amigos para assistir á missa de 7º dia que manda mcelebrar por alma do seu inesquecivel esposo, pae, sogro, avô, cunhado e tio, segunda-feira, 12, ás 9 1|2 horas, na egreja de N. S. Mãe dos Homens (rua da Alfandega), antecipando sinceros agradecimentos.

Consul Dr. Manoel Moreira de Barros e Silva

(Fallecido em Dantzig — 7º dia)

✝ Dr. Firmo Dutra e familia, Euphrosina e Marietta Dutra, major Coriolano Dutra e familia, capitão Joaquim Dutra e senhora, viuva Dr. Arnaldo Meneghezzi e familia, viuva Dutra de Menezes e familia, Roberto Wanderley e senhora, profundamente compungidos com o fallecimento de seu cunhado, Consul MOREIRA DE BARROS, convidam seus parentes e amigos para assistir á missa que fazem celebrar por sua alma, segunda-feira, 12 do corernte, ás 10 horas, no altar-mór da egreja da Candelaria. Antecipam seus agradecimentos.

João Duarte d'Albuquerque

(1º anniversario)

✝ Joaquim dos Santos Guimarães, esposa e filhos, mandam celebrar missa por alma de seu saudoso sogro, pae e avô JOÃO DUARTE D'ALBUQUERQUE, segunda-feira, dia 12, ás 10 horas, no altar-mór da egreja de São Francisco de Paula, antecipando os seus agradecimentos a todos que comparecerem.

Para as Frieiras

que dizem ser

ACIDO URICO

NÃO culpe o Acido Urico pela coceira que sente nos pés... Essa irritação entre os dedos ou na planta do pé é, simplesmente, *epidermophycia*, doença produzida por pequenos parasitas. Não é perigosa, desde que não se formem feridas, que podem causar infecções.. O remedio mais seguro para essa irritação é o Antiphytol Silva Araujo, formula do conhecido especialista em doenças da pelle, Prof. Eduardo Rabello. Antiphytol Silva Araujo mata os parasitas, acaba com a coceira e recompõe a pelle irritada, sem manchal-a.

ANTIPHYTOL
Epidermophycia
Ed. Rabello
Araujo
Formula do Prof. Ed. Rabello

ANTIPHYTOL
Silva Araujo

Saude!
REGULADOR SIAN

REGULADOR SIAN
É O MELHOR
REMEDIO CONTRA
OS PADECIMENTOS
DE SENHORAS
REGULADOR SIAN
ACABA COM AS MOLESTIAS DO UTERO
E OVARIOS

DISTRIBUIDORES: DROGARIAS BRASILEIRAS

Os desapparecidos

A Sra. Philomena Santos, moradora no Regina Hotel, apartamento 173, pede ao "carioca-reporter" o auxilio para descobrir o paradeiro de uma sua irmã menor, de nome Laurentina, filha de Rizolina Santos, natural de Curupurú, no Maranhão.

Qualquer informação póde ser dirigida para o endereço acima.

Vae para seis annos, seguiu para Curityba, acompanhando a familia do Dr. Antonio Amarante, a menor Edwiges da Conceição. Sua mãe, Rosalina da Conceição, por que não tenha della noticias, veiu á NOITE pedir que noticiassemos o seu desejo de revêr Edwiges, podendo qualquer noticia sobre seu paradeiro ser endereçada para a rua Joviniano, 146, estação de Madureira.

Desappareceu de casa no dia 4 de abril, ás 9 1/2 horas, Manoel Antonio Guaritan, filho de Francisco Guaritan e Mathilde Guaritan. Manoel tem approximadamente 17 annos, e soffre de um desequilibrio mental. Qualquer informação póde ser endereçada para a Avenida Salvador de Sá n. 110.

Raymunda Baptista de Oliveira, residente em Curvello, Estado de Minas Geraes, pede o auxilio do "carioca-reporter", afim de descobrir o paradeiro de seu filho adoptivo Geraldo de Oliveira, de quem não tem noticias ha muito. A ultima informação de Geraldo era procedente de Cubatão, em São Paulo. Qualquer informação sobre o desapparecido póde ser transmittida a Pedro Curvellano, E. F. C. B., Curvello, Minas Geraes, rua Marechal Deodoro e praça Tiradentes.

Waldemar de Castro, residente nesta cidade, á rua Moncorvo Filho, 40, deseja saber noticias de sua irmã Raymunda de Castro d'Emario, que saiu do Pará ha cerca de 30 annos, em companhia de seu marido e tres filhos menores. As ultimas noticias recebidas datavam de 1914. Quaesquer informações podem ser dirigidas para o endereço acima.

É infallivel na destruição completa de todos os parasitas do couro cabelludo, caspas, comichões etc. Faz nascer cabellos fortes e abundantes **OLEO INDIGENA PERFUMADO** A' VENDA em todas as Drogarias, Pharmacias, Perfumarias e Armarinhos

NESTLÉ
Velha na idade
Nova na fabricação
Moderna na composição
FARINHA LACTEA NESTLÉ

OUÇAM OS PROGRAMMAS NESTLE' QUE ESTÃO SENDO IRRA
ás 2as, 4as e 6as, ás 20 horas pela P. R. E. 8 Radio Nacional; ás
mingos, ás 20 1/4 pela P. R. C. 8 — Radio Guanabara; aos do
12 3/4, pela P. R. F. 4 — Radio Jornal do Brasil.

SANAGRYPE PARA INFLUENZA E CONSTIPAÇÕES

CURSO DE MOLESTIAS DOS OLHOS

O DR. GABRIEL DE ANDRADE iniciará no dia 3 de maio um curso pratico de Molestias dos Olhos (2as., 4as. e 6ª. feiras, das 5 1/2 ás 6 1/2 da tarde). Os medicos e estudantes de Medicina poderão inscrever-se, desde já, na Policlinica Geral, á rua Chile, 12.

PREDIO NO VA
DE 50:000$0

OFFERTA DA LOJA DO
GEMEOS — CIUFFO &
Incansaveis proprietarios d
Irmãos Gemeos, á rua Sete
bro, 130, entre Ramalho O
Uruguayana, offerecem um
valor de cincoenta contos
distinctissimo freguez que
de trinta e uma vezes, a pa
10 do corrente, apresente
cliente, duplicando sempre
de freguezes levados cada
estes comprem no minimo
cia de 500 rs. — CIUFFO &

A nova porta
ROYAL é um
jecto de satis
ção ás senhor

Sua resistencia
mitte qualquer
balho de uso d
sem exigir o m
esforço.
Dotada de linha
bras e distinctas
presente ideal pa
senhoras, pois o
manejo é facilimo
seu peso é minimo
dendo servir co
"companheira" nas
viagens ou passeios.
Peça-nos uma
riencia e se certifi
das reaes vantagens
nova portatil ROYA

CASA EDIS
Rua 7 de Setembro, 90
CASA ODEON L
Rua S. Bento, 42 - S P

EPILEPSIA E ATAQUES

Medico especialista fornece receitas gratis para tratamento infallivel. Envie endereço e nome á Caixa Postal 876 — S. Paulo. (A. N.)

CASINO COPACABANA

No GRILL-ROOM — Estréa hoje —— SABBADO
Sensacional e variado "SHOW" composto dos notaveis artistas: — STANFORD & LOUISE - bailarinos americanos. Jayme Ferreira & Yola Regi - dansarinos brasileiros. Edú - bandoneon vocal. Ruth —— & Francis - dansarinos portuguezes. THE TOWSEND'S - bailarinos americanos. ——
CINEMA — Todas as noites e matinées aos domingos e feriados. —— 2 --- ORCHESTRAS --- 2

CASA GUIOMAR CALÇADO "DADO"

FOI, É E SERA' A MAIS BARATEIRA DO BRASIL — LANÇA NO MERCADO NOVIDADES DE SUA CREAÇÃO

35$000 — Lindos e finos sapatos em pellica fosca preta ou marron e tambem naco branco lavavel, com plissé na gaspea, de lindo effeito, salto Luiz XV

32$000 — O mesmo modelo, nas mesmas côres, porém, em salto mexicano.

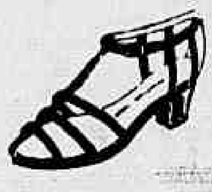

20$

Ultima novidade em sandalhetas naco, branco e pelica envernisada

REMETTEM-SE GRATIS CATALOGOS ILLUSTRADOS
Porte: sapatos, 2$000 — Telephone 43-4424
JULIO N. DE SOUZA & CIA — Avenida Passos, 120 - Rio

Um magno problema

(A alimentação do povo)

Tão importante é o problema da alimentação racional do povo, que a maioria dos grandes paizes creou e mantem institutos especiaes para ser estudado o valor alimenticio dos generos e a melhor maneira de os aproveitar. Na época actual não mais se póde admittir o alheiamento nem o empirismo no tocante aos problemas de hygiene e de economia alimentar, porque sobre elles repousa a existencia das collectividades. Os estudos nesses institutos tambem visam encontrar as melhores fontes de abastecimento, de accordo com as preferencias dos habitantes das diversas regiões do paiz. Em relação aos individuos, os institutos incumbem-se de "ensinar a comer" de maneira pratica, hygienica e economica. Ao contrario do que se suppõe, bem poucas pessoas sabem se alimentar. E é por isto que se encontram tantos dyspepticos necessitados de digestivos, sobretudo de acido chlorhydrico, No caso de deficiencia deste acido, o que é communissimo, recommenda-se, modernamente, o Acidol-Pepsina, comprimidos da Casa Bayer.

LUIZ AZEVEDO
Alfaiate - Edificio Carioca, 1º — Salas 109/110. Tel. 42-1861

Na Cruz Vermelha Brasileira

O movimento do Instituto Medico-Cirurgico durante o mez de março, foi o seguinte:

Consultas, 4.798; matriculas, 1.045; curativos, 4.115; exames, 1.442; receitas, 978; injecções: sub-cutaneas, 30; intra-musculares, 2.485; endovenosas, 430; esclerosantes, 7; sorotherapia, 171; operações: grandes, 39; médias, 36; pequenas, 41; anesthesias: geral, 5; regional, 17; local, 54; Raios X: radiographias, 246; radioscopias, 9; massagens: electricas, 482; manuaes, 761; apparelhos: provisorios, 100; gommados, 12; gessados, 5; applicações electricas, 6; ultra-violeta, 53; diathermia, 166; banhos de luz, 130; partos, 16; cystoscopias, 10; uretroscopias, 9; catheterismo, 64; instillações, 65; dila-pequenas, 41; anesthesias: geral, 35; retações, 61; lavagens, 480; refracções, 76.

O Almirantado telegraphou ao governador do Estado do Rio

O almirantado telegraphou, hontem, ao almirante Protogenes Guimarães, governador do Estado do Rio, nos seguintes termos:

"Almirante Protogenes — Hotel Paris Dinard — Paris. Fazemos votos prompto restabelecimento saude permitta continuar seio nossa classe, onde tão relevantes serviços prestou." Em resposta, o almirante Protogenes passou o seguinte: "Conselho do Almirantado, M. Marinha—Rio de Janeiro Brasil. "Agradeço distinctos collegas carinhosas palavras." (a.) Protogenes."

PALACIO BLAIR
OPTIMOS APPARTAMENTOS
Rua São Clemente, 107

O Correio não lhe devolve o dinheiro ?

O Sr. Miguel Jordão da Silva, veiu á nossa redacção contar que, no dia 10 de junho de 1935, recebeu um aviso do Correio Geral de que naquella repartição se achava á sua disposição a importancia de trinta mil réis, que elle havia remettido para Maria Francisca de Jesus, que fôra varias vezes áquella repartição e não poude receber o dinheiro. Por nosso intermedio pede ao director geral dos Correios e Telegraphos, uma providencia, para receber o dinheiro, que ainda não conseguiu, mostrando o documento passado pela respectiva repartição.

Empreza de Auto-omnibus

Vende-se uma, em funccionamento no Estado do Rio, com cinco linhas differentes, com os carros ou sómente as linhas. Tratar na praça 15 de Novembro, 42 - Edificio Taquara — sala 208, com o Sr. Raul Monteiro.

Instituto de Belleza OUVIDOR

Ondulações Permanentes 25$, 50$ e 70$ sem electricidade e com machina moderna, enrolando pelas pontas, com preparado a oleo

OUVIDOR, 149 — T. 22-7200

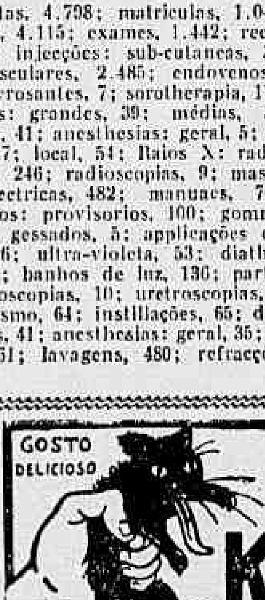

ASTHMA
BRONCHITES
COQUELUCHE
KRAEMINA
FORMULA DO Dr PEDRO DA CUNHA

Não haverá mais descontos em folha

O ministro da Marinha, verificando a conveniencia da concessão de passagens ao pessoal da Armada, mediante indemnisação, por descontos mensaes, em folha de janeiro a outubro de cada anno, declarou aos chefes de repartições da Marinha ter resolvido revogar a circular n. 54, de 13 de janeiro de 1936, que dispõe sobre o assumpto.

Dr. BLATTER DENTISTA. Raios X Av. Rio Branco, 183. Dipl. Pennsylvania. U. S. A. T. 22-9080

PARA ASSADURAS
USE SOMENTE PO' PELOTENSE
Lic. S. P. n. 54, de 16-2-1918.

O ministro da Viação attendeu ao Centro Carioca

O titular da Viação autorisou a E. F. Central do Brasil a conceder passe collectivo, com 50% de abatimento, aos excursionistas do "Centro Carioca" que, em romaria civica á memoria de Tiradentes, pretendem ir á cidade de Ouro Preto, para tomar parte nos commemorações de 21 de abril.

O ESPECIFICO

Approvado em todos os paizes da America pelas repartições de Saude Publica
é decisivo na BLENORRHAGIA, gotta militar, cystite, catarrho na bexiga, LEUCORRHEA (flores brancas), etc. Injecções locaes. — Vidro 5$000. A' venda em toda a parte.
DEP. SILVA GOMES & CIA.
LARGO SÃO FRANCISCO, 42

SUN SAFE CURE
MARCA REGISTRADA

Mundana

ANNIVERSARIOS

Gilberto Trompowsky, o conhecido pintor e fino homem de sociedade, faz annos hoje. Isso será pretexto e justo, para que o aristocratico artista receba dos seus amigos e admiradores muitas homenagens.

—— Faz annos hoje, o nosso collega de imprensa, Faustino Bassarelli. Por esse motivo os representantes dos jornaes junto ao gabinete do interventor federal, lhe offerecerão um almoço que se realisará na Gruta Viennense.

—— Por motivo da passagem de sua data natalicia, está hoje sendo muito felicitado, o distincto official da Marinha e veterano sportman commandante Benjamin Sodré.

—— Festejam hoje o seu anniversario as senhoritas Léa e Lila Campinas, alumnas do Collegio Regina Coeli e filhas do Sr. Cicero Campinas, funccionario do Cáes do Porto e de D. Tharcilla Pereira Campinas, que por esse motivo, em sua residencia offerecem um chá ás pessoas de suas relações.

—— Passa amanhã a data do anniversario natalicio das senhoritas Purificação e Hermenegilda dos Santos, irmãs do nosso companheiro José dos Santos. As anniversariantes offerecem o chá ás suas amiguinhas.

—— Faz annos hoje, o commandante Waldemar de Sá Earp, da Armada Nacional.

—— Faz annos hoje o Sr. Victor Ramos, funccionario municipal.

—— O dia de hoje assignala a data natalicia do Dr. Americo Baptista Gonçalves, scientista de renome. Muitas serão as manifestações de apreço que receberá o distincto anniversariante de seus innumeros clientes, amigos e admiradores.

—— O menino George, filho do Dr. Silvino Mattos e de sua Exma. esposa, a professora D. Archidemia Soulinho Mattos, fez annos hontem. Por motivo de luto recente na familia, não houve recepção.

—— Faz annos amanhã, o Sr. Amaury Kruel, competente official do Exercito, que vem exercendo com elevado brilho, o cargo de director de Segurança, da Prefeitura.

Pela passagem de tão auspiciosa data, os continuos e serventes da Directoria de Segurança, mandam rezar amanhã, ás 10 e 1/2 horas, missa em acção de graça, na egreja do SS. Sacramento, á avenida Passos. A solennidade será assistida por funccionarios municipaes, amigos e pessoas de relações de amizade do anniversariante.

CASAMENTOS

Realisa-se hoje, o enlace matrimonial do Sr. Wilson Barroso de Andrade com a gentil senhorita Maria Luiza Alves.

O acto civil terá logar ás 14 horas, na 3ª Pretoria Civel, á rua dos Invalidos, e o religioso, ás 18 horas, na matriz do Sagrado Coração de Jesus, no Meyer.

—— Realisa-se hoje o enlace matrimonial do Sr. Antonio Lopes da Silva com a senhorita Victorina da Silva, filha do Sr. Victorino Benedicto da Silva, e Sra. Victorina Maria da Silva. O acto civil terá logar, na 3ª Pretoria, ás 13 horas. O religioso será realisado na matriz da Tijuca ás 16 horas.

Na residencia dos noivos, á travessa Ferreira Pontes, 8, os nubentes offerecerão uma recepção ás pessoas de suas relações de amizade.

EXCURSIONISMO

O Departamento Social do Tijuca Tennis Club, levará á effeito, amanhã, uma interessante excursão ao Monumento Rodoviario. A partida da caravana está marcada para ás 7 horas em ponto, regressando ás 16 horas. Danças nos amplos salões do Monumento ao som de uma explendida "jazz-band".

HOMENAGENS

NA séde do B. C. de L. Não se Vence, em Madureira, será levada a effeito, amanhã, ás 14 horas, uma festa dansante em homenagem ao commandante Waldemar de Araujo Motta.

FESTAS

Sabbado, proximo, 17 do corrente, o Club de Regatas Guanabara fará realisar em seus luxuosos salões uma elegante reunião dansante das 22 ás 3 horas, em homenagem á delegação brasileira que participou do Campeonato Sul Americano de Natação. Serão offerecidos lindos mimos aos nadadores e aos campeões, assim como sorteados entre as senhoras presentes, fumantes, valiosos brindes.

Trajo de passeio.

—— Em sua séde, o "Azul e Branco Club", realisa hoje, á noite, uma festa dansante.

Trajo de passeio.

—— Hoje, das 22 ás 2 horas, haverá uma festa dansante, nos salões do Club A. E. C. Trajo completo.

—— Em homenagem ao seu corpo coral, o Orfeão Portuguez, realisa hoje, ás 18 horas, uma elegante festa.

VIAJANTES

Da Europa, acaba de regressar, o senhor Helio Camara Figueiredo, alto funccionario do Lloyd Brasileiro. Ao seu desembarque, compareceram pessoas da sua familia e innumeros amigos.

MISSAS

Realisa-se hoje, ás 8 horas, na egreja de S. Francisco de Paula, missa de 7º dia, por alma de D. Barbara Rosa da Silva, mandada resar por seu filho, Pedro José da Silva, funccionario da Estrada de Ferro Central do Brasil.

NÃO FICARA PEDRA SOBRE PEDRA...

Joias aos milhares, relogios aos milhões e objectos para presente sem conta, tudo está sendo vendido com grandes descontos, por motivo de obras da

JOALHERIA MONROE

RUA URUGUAYANA, 26 — Esq. de Sete de Setembro

PROVAR *para* REPETIR! CLARETE PALHETE GRANDE VINHO BRANCO SECCO **UNICO** *Os melhores vinhos de mesa!*

CARIOCA: linda como a terra que lhe dá o nome.

GUIDO e DELIA

Cabelleireiro, especialista, em tinturas. Instituto Mme. Graça. Rua 7 Setembro n. 86 — Phone 22-1133

Em actividade as autoridades sanitarias municipaes de Nictheroy

Por venderem leite fóra das horas regulamentares, foram multados hontem, pelas autoridades sanitarias municipaes de Nictheroy, José Antonio Junior, Manoel Pereira e Manoel Fernandes, proprietarios dos vehiculos numeros 250, 248 e 395.

— Por ter deixado de dar cumprimento a uma intimação da Directoria de Hygiene, foi multada D. Maria Bastos Barbosa, proprietaria do predio numero 178, da rua Visconde de Itaborahy.

INSTITUTO ABDON LINS

(SECÇÃO DE ANALYSES CLINICAS)
Exames de Sangue, Urina, Escarro, etc., Vaccinas autogenas — O Laboratorio encarrega-se de mandar buscar o material a domicilio.
Dr. Abdon Lins, Dr. Manoel Dias e Dr. Paulo Cavalcanti.
RUA RODRIGO SILVA, 30
Telephone 22-1385 — Rio de Janeiro

PALACIO BLAIR
OPTIMOS APPARTAMENTOS
Rua São Clemente, 107

RADIOS A PRAZO
DESDE 50$000 MENSAES
SEM ENTRADA - SEM FIADOR
7 Setembro, 132-1º — Phone 22-7412

DR. JORGE JABOUR
Clinica Medica — Cons. Quitanda, 5-4º
Tel. 22-5421 —Das 14 ás 18 horas
Casa de Saude S. Jorge, tel. 48-4300.
Res. R. Ayres Saldanha, 66, tel. 27-2689

TAPETES ESTRANGEIROS
A Prazo - Travessa Ouvidor,
27-1º andar. Tel. 23-5738.

Duartina - Tonico - Para Anemia e Dyspepsia.

Para a execução do plano geral de viação

Informações urgentes requisitadas á Inspectoria Federal das Estradas

O Ministerio da Viação officiou á Inspectoria Federal das Estradas, remettendo copia do projecto nº 197, de 1936, que institue, no mesmo Ministerio, uma Commissão Technica, provisoria, para estudo das providencias necessarias á execução do Plano Geral de Viação da Republica, afim de que, com a maior urgencia, sejam prestadas informações não só sobre a despesa que acarretará a approvação do mesmo, como tambem "sobre os meritos e as falhas que, acaso, apresente o projecto, no tocante aos recursos da administração ao executal-o".

PIANOS -- Vendem-se a p
dos melhores fabricantes allemães e francezes, Pleyel
etc., pelos menores preços, só a Symphonia da ru
n. 65, é que offerece grandes vantagens. Façam u
Trocam-se e concerta-se pianos.

SANATOSSE PARA TOSSE BRONCHITE

Emprestimo federal á Carbonifera de Urussanga

Encaminhando copia da exposição de motivos dirigida ao presidente da Republica pelo titular da pasta da Agricultura, e relativa á quitação de um emprestimo feito pelo Governo Federal á Companhia Carbonifera de Urussanga em 1920, o ministro da Viação acaba de solicitar á Inspectoria Federal das Estradas os necessarios esclarecimentos sobre o assumpto.

ALUMINIO

Vendemos qualquer quantidade, em chapas, discos, rolos, arame, verguinha, vergalhões, lingote, barra, cantoneiras e rebites.

Rua Buenos Aires, 264/266
A. J. TEIXEIRA & CIA.

Linha aerea perma
Estado de Pia

Designada a comm
cumbida de proc
concorrencia pu

Por portaria do director
tamento de Aeronautica C
designados o director de
nisterio da Viação Alfred
uior e o official administ
ricio Augusto Camara, p
presidencia do chefe da D
Trafego, engenheiro Luci
Koeler, constituirem a com
cumbida de proceder a c
para o estabelecimento e
uma linha aerea regular
dades de Parnahyba e F
Estado do Piauhy, de acco
editorial publicado no "D
cial" de 17-3-37.

CASPA E QUEDA DO CABE

PILOGEN
VENDE-SE EM TODAS AS PHARMACIAS E DROGA
FRANCISCO GIFFONI & CIA.-RUA 1º DE MARÇO, 1

CABRITOS — LEITÕES — AVES LIM
AÇOUGUE MUNDIAL —— RUA MARIZ E BARROS,
AV. LAURO MULLER, 90 —— (Praça da Bandeira)

Ha um encanto seductor no seu sorriso...

Ponha-o em evidencia com o novo Methodo Colgate de escovar os dentes!..

TORNE-SE mais seductora—mostre um sorriso captivante que ponha em evidencia dentes brilhantes e um halito puro e agradavel.

Estes encantos podem ser obtidos escovando os dentes pelo Methodo Colgate.* Colgate limpa os dentes... torna-os mais lindos porque contem o mesmo ingrediente polidor usado pelos dentistas.

O Methodo Colgate inclue uma massagem estimuladora das gengivas que as torna mais saudaveis, firmes e rosadas. O residuo dos alimentos entre os dentes, que é a causa mais commum dos maus cheiros da boca, é eliminado, e o seu halito torna-se agradavel e perfumado.

Comece com o Methodo Colgate hoje mesmo!

TORNA OS DENTES BELLOS

LIMPA POR COMPLETO

ESTIMULA AS GENGIVAS

CORRIGE OS MAUS CHEIROS DA BOCA

PERFUMA O HALITO

***O METHODO COLGATE**

Pelo manhã e á noite, escove, com Creme Dental Colgate, as gengivas e os dentes superiores de cima para baixo, e as gengivas e os dentes inferiores de baixo para cima. Depois, ponha na lingua um pouquinho de Creme Dental Colgate e dissolva-o com um gole de agua. Lave a boca com este liquido, forçando-o diversas vezes por entre os dentes. Termine enxaguando a boca com agua limpa.

COLGATE
CREME DENTAL EM FITA
COLGATE
CREME DENTAL EM FITA
136PH

AGORA
2 $800
PELO TUBO MAIOR

CONSULTE SEU DENTISTA PELO MENOS DUAS VEZES POR ANNO

Não vendeu uniformes desbotados ás praças da Escola Militar

Suspensa pelo ministro da Guerra a prohibição referente a um alfaiate

O ministro da Guerra em aviso nº 216 de hontem datado ao chefe do Departamento do Pessoal do Exercito declarou que, tendo em vista o que ficou apurado no inquerito policial militar procedido na Escola Militar, sobre a venda de uniformes pelo alfaiate José Marques Alves, resolveu: a) determinar ao commandante daquelle estabelecimento que suspenda a prohibição contida em Boletim Escolar nº 270 de 20 de Novembro de 1933, na parte referente ao mencionado alfaiate, por se ter verificado não fora elle o vendedor ás praças dos uniformes que desbotaram; b) recommendar o rigoroso cumprimento do disposto no § 1º do artigo 2º do decreto nº 21.576, de 27 de Junho de 1932, sobre descontos em folha de pagamento.

USE... E CONFIE MAIS... NO

Guaraná

Verdadeiro dos INDIOS, analysado na Saude Publica. Typos registados para Frio e Calor! Pó Integral, Tintura de Frutos e Pó effervescente. Menor preço e maior stock de Guaraná Frutos, Bastões e Granulado, para Laboratorios. RUA S. JOSE', 23. Ed. Sucena.*

Um planador para o Club dos Alcatrazes

O director do Departamento de Aeronautica Civil officiou ao presidente do Club dos Alcatrazes, communicando que o presidente da Republica autorisou o desembaraço livre de direitos de importação para consumo e demais taxas aduaneiras, de um planador, com seus pertences e accessorios, importados da Allemanha.

TONICO BAYER

BOM PARA TODOS

BAYER

Compareçam á Prefeitura de Nictheroy

Estão sendo chamadas a comparecer nas seguintes repartições da Prefeitura Municipal de Nictheroy, as pessoas abaixo mencionadas: Directoria do Expediente — Manoel Barboza e Francisco Rodrigues do Nascimento; Directoria de Obras — Armando Tavares de Macedo; Inspectoria de Fiscalisação — Sorteadora Brasileira Limitada.

A conservação das mattas marginaes á Rio Petropolis

Reuniu-se o Conselho Florestal Federal, tendo tratado da questão da conservação das mattas marginaes á Estrada Rio Petropolis, cujo assumpto vem sendo estudado pelo Conselho, conjuntamente com a Commissão de Estradas de Rodagem Federaes.

A Commissão nomeada pelo Conselho para estudar o assumpto apresentou seu parecer de que foi relator o Dr. Paulo Ferreira de Souza, tendo o conselheiro José Palhano de Jesus apresentado um substitutivo.

O conselheiro Luciano Pereira da Silva pediu vistas do processo.

Fumando espera...

FUMANDO CIGARROS SOBRE CIGARROS, ESPERA O SOMNO

E o somno não vem, porque o systema nervoso está agitado e descontrolado. Um comprimido de ADALINA é o remedio providencial. Restabelece a calma dos nervos e permitte um somno reparador e um despertar agradavel, com disposição para o trabalho.

Em tubos de 10 comprimidos de 0,5 grs.

Nova embalagem de 6 comprimidos de 0,25 grs.

ADALINA

BAYER

Dr. Agenor Mafra

(Pratica hospitaes Berlim e Paris)

Chefe do Serviço de Pediatria da Cruz Verm. Bras. Doenças de creanças. Regimens dieteticos. Cons.: R. Rodrigo Silva, 34-A. Res.: Praia de Botafogo, 290-8º. Telephone 26-4766. *

Venha commigo assistir á empolgante corrida

MONTEVIDEU-RIO DE JANEIRO

RIO DE JANEIRO
SÃO PAULO
S.PAULO
PARANÁ
CURITYBA
STA. CATHARINA
FLORIANOPOLIS
RIO GRANDE DO SUL
PTO. ALEGRE
JAGUARÃO
RIO BRANCO
URUGUAY
MONTEVIDÉU
11

Modelo EB-61 6 valvulas metallicas.

NÃO deixe de acompanhar a grande corrida Montevideu-Rio de Janeiro. Siga o desenrolar da formidavel porfia. Saiba, immediatamente, o que está succedendo ás suas côres, com um radio Fócotonus, da General Electric. Valvulas metallicas, Guarita, Permalinhador, Escala de syntonia typo regua de calculo, Syntonizador silencioso, Dial Colorama, Identificador... innumeros caracteristicos revolucionarios fazem do radio G. E. Fócotonus, a ultima palavra da industria de receptores!

Radio Fócotonus

GENERAL ELECTRIC

SYNTONIZAÇÃO AUTOMATICA, SILENCIOSA, VISIVEL, EXACTA!

Dr. Murillo Fontes

BLENORRHAGIA - V. urinarias
D. Senhoras — CIRURGIA
7 Setembro, 88-3º — 22-6527 — 26-1545

LIVRARIA ALVES Livros collegiaes e academicos. Ouvidor, 166. *

RECAUTCHUTAGEM!... SO'!... SANTISTA

AOS SENHORES AUTOMOBILISTAS

Participamos que já estamos novamente installados, (depois do grand. incendio sem seguro, com os desenhos e machinismos, o que ha de mais modernos, e esperamos, como sempre, a vossa preferencia. E' só!... Santista. — Fabrica de Borracha e Recautchutagem. Rua Bella, 291/3. T. 28-6909. Expediente: Loja e Escriptorio - Rua Evaristo da Veiga, 67 — Tel. 22-7174.*

ESANOFELE Bisleri

Extermina a MALARIA

MA DIGESTÃO EM DA DILATAÇÃO

RRETA INNUMERAS COMPLICAÇÕES

ação do estomago é uma das complicações bastante com causa remonta, as mais das certos incommodos gastricos As flatulencias, o excesso de as indigestões repetidas de equentemente aos excessos da ás refeições precipitadas. As em excesso, mesmo a agua, a dilatação. Além disso uma lina denota um estomago Nenhum dos remedios usuaes males de estomago póde ter ão de curar a dilatação. Não omando a Magnesia Bisurada, á certamente todos os ma estomago, taes como: gazes, a, indigestões, dyspepsia le eldez, etc., V. S. póde evitar mplicações, taes como a di ulceração ou a dyspepsia Desde os primeiros incom sde o menor mal-estar, tome uco de Magnesia Bisurada, pó quer em tabletas, e 3 mi ois não haverá indicio do agnesia Bisurada acha-se á todas as pharmacias, em pó tas.*

É DE ALBUQUERQUE

s sexuaes masculinas vene s venereas. Tratamento da

TENCIA EM MOÇO

ROSARIO, 172. De 1 ás 6.

CAIXA ECONOMICA DO RIO DE JANEIRO

LEILÕES DE PENHORES

MATRIZ
Rua D. Manoel, 25
(JOIAS)
Dia 14, ás 11 horas

AGENCIA 7 DE SETEMBRO
Rua 7 de Setembro, 209
(JOIAS)
Dia 20, ás 11 horas

Agencia Imperatriz Leopoldina
Imp. Leopoldina, esq. de Luiz de Camões
(JOIAS E MERCADORIAS)
Dia 16, ás 12 horas

AGENCIA DA BANDEIRA
Praça da Bandeira
(JOIAS E MERCADORIAS)
Dia 10, ás 12 horas

DESQUITES — Converte-se em divorcio absoluto é novo matrimonio por procuração. Dirigir-se Carlos Zumarán Arocena, advogado. — 25 Mayo, 477. — Montevidéo. *

AMANHÃ

e todos os DOMINGOS a edição matutina da

A NOITE

apparecerá com 16 paginas sendo 4 em - rotogravura -

OTICIARIO
ITERATURA
ECREAÇÕES
AGINA FEMININA
OLITICA

CINEMA
THEATRO
RADIO
SPORTS
MUNDANA

200 REIS

EM TODOS OS PONTOS DE JORNAES

CIGARROS ALARME

MISTURA AGRADAVEL COM CHEQUES DE ABAFAR DE 1$000 A 500$000.

Atropelado por um auto na rua 1º de Março

Foi atropelado, por um automovel, hontem, á noite, na rua 1º de Março, em frente á Repartição Geral dos Correios e Telegraphos, o Sr. Germano Manhães, de 50 annos de idade e residente á rua Visconde de Uruguay numero 173.

A victima, que soffreu em consequencia, fortes contusões na perna esquerda, foi medicada no Posto Central de Assistencia, após o que retirou-se para sua residencia.

RADIOS

Valvulas e concertos a Prazo
AV. PASSOS - Tel. 43-0405
Entrada R. Alfandega, 215
DIMAS & OLIVEIRA

VARIZES Ulceras e eczemas das pernas. Dr. Ballesté. R. Buenos Aires, 93. 4 ás 6

**10$** ou mais diariamente poderão ganhar em sua propria casa, quando dedicarem suas horas vagas á original, artistica e rendosa industria "M.A.N.I.S.". Para informações, escrever á "M.A.N.I.S.", R. do Passeio, 56, sala 141 — Rio de Janeiro. Receberá um folheto gratis explicativo. Se desejar amostra do trabalho a executar, basta remeter 3$, mesmo em sello do correio. O mais extenso e variado sortimento de calcomanias, industriaes e artisticas. Catalogo gratis.

Cinema

"Os amores de uma diva"

Mae West é sempre a mesma. Não muda. Não varia, não se altera. Creou o seu cartaz de publicidade, de grande seductora de campeã do "sex-appeal", e completará setenta annos remexendo as opulentas ancas, absolutamente certa de que todos os homens estatarão loucos por ella... Repete os gestos, repete as palavras, repete o que já repetiu em varios films. E, neste, o entrecho não chega a ser uma novidade, pois foi, em grande parte, calcado no de um film recente de Ginger Rogers e George Brent, "Em pessoa", que o Odeon exhibiu.

Pode ser que, para o espirito americano, Mae West seja uma maravilha, uma sensação. Ah, o espirito americano... Como nós, latinos, estamos longe de entendel-o!

Como "cast", o film não poderia apresentar maiores valores: Warren William, Lyle Talbot, Randolph Scott, Alice Brady, Elizabeth Patterson, Isabel Jewell... Mas todos, como de costume, com a corda curta, para não ensombrar as glorias da "estrella"... Resultado: um film que podia ser optimo, com alguns retoques no argumento, de modo a valorisar esses bons elementos, é apenas passavel e serve, tão sómente, para uma exhibição dos trejeitos de Miss (?) Mae West... — R.

Os films de hoje:

ODEON — "O trevo de quatro folhas", da Sonarte, de Lisboa, em portuguez, com Procopio Ferreira, Nascimento Fernandes e Beatriz Costa.

PLAZA — "A carga da brigada ligeira", da Warner-First, com Errol Flynn, Patric Knowles e Olivia de Havilland.

METRO — "Casado com minha noiva", da Metro, com Spencer Tracy, William Powell, Myrna Loy e Jean Harlow.

PALACIO THEATRO — "A bem amada inimiga", da United, com Merle Oberon, Brian Aherne e David Niven.

ALHAMBRA — "Koenigsmark", do Programma Serrador, com Elissa Landi (em francez).

IMPERIO — "Inimigos publicos", da RKO-Radio, com Fred Stone, Louise Latimer e Owen Davis Junior.

GLORIA — "Amores de uma diva", da Paramount, com Mae West, Randolph Scott, Warren William e Lyle Talbot.

PATHE' PALACIO — "Melodia cubana", da Metro, com Lawrence Tibett, Lupe Velez e Jimmy Durante.

BROADWAY — "A noiva indecisa", da Universal, com Jane Wyatt e Louis Haymard.

REX — "A parisiense", da RKO-Radio, com Lily Pons, Jack Oakie e Gene Raymond.

CARIOCA: uma revista para todas as mãos.

DR. ATAULFO MARTINS
Especialista — CURA RADICAL
ASMA Bronchite. Complicações. Assembléa, 88. Entrada: Optica Brasil — 1 ás 6. Tel. 22-0049

O movimento do serviço anti-rabico no Instituto Vital Brasil

Foi o seguinte, o movimento do serviço anti-rabico no Instituto Vital Brasil no mez findo: Existiam em tratamento 44 pessoas; procuraram o serviço 102; mordidos por cães clinicamente raivosos, 29; mordidos por gatos clinicamente raivosos, 2; mordidos por animaes suspeitos (cães e gatos), 71; completaram o tratamento, 75; abandonaram o tratamento, 31; existem em tratamento, 40; injecções praticadas, 802; casos de insuccesso, 0; animaes vaccinados, 21; animaes recebidos para diagnostico, 0.

SOCIO

O proprietario da Relojoaria Confiança, situada á rua Carijós, 460, em Bello Horizonte, tendo todo o material para lapidação de toda e qualquer pedra preciosa, acceita um socio que tenha 100:000$000 de capital para a exploração do referido negocio. *

Com a Limpesa Publica

Os moradores das ruas Mariano Procopio, Saldanha Marinho, Farneze, Carneiro Leão e Conselheiro Leonardo, no Morro do Pinto, pedem-nos chamemos a attenção da Prefeitura, para o abandono em que se encontram aquellas ruas, com o capim crescido, e os ralos sem os respectivos tampões, e ainda a falta de asseio e hygiene.

O director da Nordeste conferenciou com o Sr. Odilon Braga

Conferenciou hontem, com o ministro da Agricultura o major Marinho Lutz, director da E. F. Noroeste.

COLLEGIO MILITAR

Os novos modelos executam-se na

Casa SANTOS DUMONT

192, Rua 7 Setembro, 194

Para a construcção de um aerodromo da Air France na Bahia

O director do Departamento de Aeronautica Civil officiou ao governador da Bahia, encaminhando pedido da Companhia Air France, referente a um britador e uma betoneira com os respectivos motores, que poderiam ser cedidos pelo Serviço de Aguas e Esgotos daquelle Estado, a titulo de emprestimo, para a execução de trabalhos emprehendidos pela citada Companhia, na construcção do campo de aviação de Santo Amaro de Pitanga.

Regras hygienicas para ter saude e alegria

Procuremos obedecer aos preceitos de hygiene, para ter saude e alegria. Os livros de hygiene devem ser de leitura obrigatoria, não só nas escolas como nos lares. Muitos delles são escriptos de tal fórma que os lemos com immenso prazer e, sobretudo, com grande aproveitamento.

Seguindo-se os preceitos de hygiene desappareceráo as causas mais frequentes de fraqueza e de desanimo que escravisam tantas victimas nas cidades e nos campos.

A hygiene ensina não só a defesa contra as doenças, como tambem as medidas para manter o physico e o psychico em perfeita fórma. Nos tempos que correm ha muita gente nervosa porque não sabe se alimentar convenientemente e porque não dorme nas horas de descanso.

Existem muitas pessoas "nervosas", desanimadas, irritaveis, neurasthenicas, só porque não sabem dividir bem o dia.

Para combater o desanimo, a irritação, a neurasthenia, nada mais facil: regularisar a vida, deitar-se nas horas convenientes e usar o esplendido Tonofosfan da Casa Bayer, obedecendo as demais regras estatuidas pela hygiene.

Numerosas pessoas que usaram o Tonofosfan ficaram admiradas do bem estar que sentiam apenas com as duas primeiras injecções desse precioso medicamento — absolutamente indolor e de grande proveito para os enfraquecidos, sejam creanças, adultos ou velhos. *

CIGARROS ALARME

Alarmará a concorrencia e os consumidores com sua distribuição de cheques de abafar. — AGUARDEM.

SANATORIO BELLO HORIZONTE

Rivalisa com os melhores da Suissa

Especialmente construido para o tratamento da tuberculose. Direcção technica do prof. Samuel Libanio e dos Drs. Mittermayer de Paiva Queiroz e Nelson Libanio. Caixa postal 450. End. Teleg. "Sanatorio" — Phone 2148. Bello Horizonte — Minas. Informações no Rio — Mauricio Villela. S. Pedro, 90-1º-A. — Telephone 43-6825. *

DETECTIVES INFORMAÇÕES
PARADEIROS DE PESSOAS
STIP Largo da Carioca, 5
4º andar. S. 408/9
Telephone 22-1326

ROSALINA PARA COQUELUCHE

Na Directoria Regional dos Correios e Telegraphos

Foi o seguinte o movimento de malas postaes na Directoria Regional dos Correios e Telegraphos:

Cjcorrespondencias: expedidas, 2.579; recebidas, 2.865; c|registrados — recebidas, 851; expedidas, 744; c|aereas — recebidas 91; expedidas 32; em transito — expedidas via maritima 164; via terrestre 293; total 7.619.

A renda postal da Directoria Regional dos Correios e Telegraphos do Districto Federal, relativa ao dia 7 do corrente mez, importou em 35:675$800 exceptuando-se a receita das folhas de pagamento e das agencias.

O curso de "Agronomos Regionaes"

Continua sendo realisado com grande successo o curso de "agronomos regionaes" instituido pelo Ministerio da Agricultura. O governador Paulo Ramos, do Maranhão, pretende assistir, na proxima semana, uma das aulas de campo.

18 - Largo da Carioca - 18

OLHE A EXPOSIÇÃO INTERESSANTE

Dentaduras allemães

EM 3 DIAS

Dr. Duarte Nunes

Vias urinarias (ambos os sexos) — BLENORRHAGIA e suas complicações. HEMORRHOIDAS e Doenças ANU-RECTAES — S. Pedro, 64. Das 8 ás 18.

TAPETES
CASA BEIRIZ
OURIVES, 5
CORTINAS

E' lastimave o estado da rua General Clarindo

Dizem-nos, em carta, os moradores da rua General Clarindo, no Engenho de Dentro, achar-se aquelle logradouro publico, "ha annos, no mais completo abandono; sem calçamento, cheio de capim e lama".

Endereçamos a queixa a quem de direito.

IDES A PETROPOLIS?
VISITAE
O CASINO DO "GRANDE HOTEL"
Diversões diariamente — das 16 ás 2 horas
Domingos e feriados das 14 ás 2 horas
Avenida 15 de Novembro, 545

Adquirindo o novo pequeno WANDERER...

V. S. possuirá um automovel economico, ultra-moderno de 4 cylindros 42 H. P.

Exija passeio demonstração sem compromisso.

AUTO UNION BRASIL LTDA.

RUA MEXICO, 142 RUA RIACHUELO, 187/189

Foram recebidos pelo Sr. Odilon Braga

Estiveram hontem, no Ministerio da Agricultura e foram recebidos pelo senhor Odilon Braga, os Srs. Sergio Meira, professor Benvindo Novaes, deputados Belmiro Medeiros, Francisco Gonçalves e Moacyr Barbosa.

Agraciado pelo governo da Hungria o filho de Mussolini

MILÃO, 10 (Havas) — O regente da Hungria nomeou o Sr. Vito Mussolini, director do "Popolo d'Italia", commendador da Ordem do Merito daquelle paiz.

Os contratados da Aeronautica Civil

Pelo director do Departamento de Aeronautica Civil foi submettida á approvação do ministro da Viação a relação do pessoal contratado para os serviços de obras e construcções a cargo do mesmo Departamento.

O senhor deve acabar com as impurezas do seu sangue!

MILHARES DE ATTESTADOS DE MEDICOS E DOENTES, COMPROVAM AS EXCELLENTES QUALIDADES DA "ESSENCIA PASSOS" O GRANDE E INSUBSTITUIVEL DEPURATIVO DO SANGUE

ESSENCIA PASSOS

DISTRIBUIDORES: DROGARIAS BRASILEIRAS

Uma absolvição no Juizo Criminal de Nictheroy

O Dr. Affonso Rozendo da Silva, juiz criminal de Nictheroy, por sentença de hontem, baixada a cartorio, julgou improcedente a denuncia offerecida contra Oscar Pimentel do Cabo, accusado de haver aggredido a tiros, na rua doutor Macedo, no dia 3 de agosto do anno passado, a Luiz Pompeu da Silva.

FRAQUEZAS EM GERAL
VINHO CREOSOTADO

Assignaturas e annuncios em todos os jornaes e revistas do Brasil e do estrangeiro - Propaganda directa - Planos de propaganda - Publicidade em geral - Radio - Desenhos

A ECLECTICA

R. S. Bento, 11 - Caixa, 539 - S. PAULO
Av. R. Branco, 137 - Caixa, 2592 - RIO

Os Homens Tambem...

Tambem elles devem ter bons e bellos dentes. E' a salvaguarda do estomago, é uma probabilidade supplementar de agradar e de ser bem succedido. Recommendado aos fumadores, o Dentol (agua, pasta, pós, sabão) é antiseptico e dotado do mais agradavel perfume. Creado conforme os trabalhos de Pasteur, consolida as gengivas, purifica o halito, conserva os dentes, dando-lhes uma brancura resplandecente.

O DENTOL encontra-se em todas as boas casas que vendem perfumarias e em todas as pharmacias.

Dentol

BRINDE: — Para receber, franco de porte, uma amostra de pasta DENTOL, basta devolver o presente annuncio d'A NOITE aos Srs. EUGÈNE BARENNE & CIA. — 24, rua Antunes Maciel. — Rio de Janeiro.

Grande baixa nos preços!
Dentol — Lata 5$000
Dentol — Tubo 3$500

As normalistas fluminenses podem matricular-se na dependencia de uma disciplina

Considerando que no Curso Fundamental têm sido admittidos á matricula alumnos com dependencia de uma disciplina, o Dr. Heitor Collet, governador, interino, do Estado do Rio, assignou hontem, uma resolução permittindo que os candidatos ao curso de especialisação sejam matriculados no referido curso com dependencia da uma disciplina.

Até ser solucionada a appellação do desquite litigioso

O ministro da Guerra solucionando a petição apresentada pelo bacharel Raymundo Gomes de Mattos, advogado do 2º tenente José Lopes dos Santos, do 23º Batalhão de Caçadores, com relação ao desconto mandado fazer nos vencimentos daquelle tenente, deu o seguinte despacho: "Suspenda-se o desconto até solução da appellação civel de desquite litigioso. Communique-se ao Dr. Juiz de Direito da 2ª Vara de Fortaleza, Ceará".

QUER GANHAR SEMPRE NA LOTERIA?

A ASTROLOGIA offerece-lhe hoje a RIQUEZA. Aproveite-a sem demora e conseguirá FORTUNA e FELICIDADE. Orientando-me pela data de nascimento de cada pessoa, descobrirei o modo seguro que com minha experiencia todos podem ganhar na loteria sem perder una só vez. Mande seu endereço e 600 réis em sellos, para enviar-lhe GRATIS "O SEGREDO DA FORTUNA" - Milhares de attestados provam as minhas palavras. — Meu endereço: Prof. PAKCHANG TONG.
Gral. Mitre 2241 - Rosario (S. Fé) - (Rep. Argentina)

O monumento a Ruy Barbosa

O Instituto da Ordem dos Advogados Brasileiros e a Associação de Imprensa Periodica Paulista

O Instituto da Ordem dos Advogados Brasileiros dirigiu ao Sr. F. Monteiro Sucupira, director da referida Associação de Imprensa Periodica Paulista, o seguinte officio:

"A Directoria do Instituto da Ordem dos Advogados Brasileiros tem a maxima satisfação e o maior jubilo patriotico em accusar o recebimento do honroso officio de V. Ex., em que communica que a Associação de Imprensa Periodica Paulista, representando o sentir de 600 associados e cerca de 200 periodicos a ella filiados, põe todo o seu prestigio em favor da campanha para a erecção do monumento a Ruy Barbosa, na capital da Republica.

Agradecendo esse valiosissimo apoio e congratulando-nos com essa associação pela belleza do gesto espontaneo e altamente patriotico, aproveitamos a opportunidade para apresentar a V. Ex. e aos dignissimos membros da Associação de Imprensa Periodica Paulista, os protestos de maxima consideração e do mais distincto apreço. (aa.) — Edmundo de Miranda Jordão, presidente. Alvaro de Souza Macedo, 1º secretario".

Na Beneficencia Portugueza

Durante o mez de março findo, recolheram-se aos hospitaes da Real e Benemerita Sociedade Portugueza de Beneficencia 235 enfermos de ambos os sexos; tinham passado do mez anterior, 331, falleceram 12, tiveram alta 228 e ficaram em tratamento para o mez corrente 326, sendo: 158 no hospital S. João de Deus (clinica de homens); 30 no hospital Visconde de Moraes (clinica de mulheres); 26 no sanatorio Zeferino de Oliveira, tratamento de doenças pulmonares); 94 no retiro Jayme Sotto Maior (asylo de invalidos e valetudinarios) e 18 na casa de saude Dr. Eiras (tratamento de doenças mentaes).

Nos ambulatorios de Medicina e cirurgia foram attendidos 5.630 consultantes. Fizeram-se 72 operações de alta e pequena cirurgia, 3 apparelhos gessados, 5.080 curativos, 6.001 injecções diversas, 161 de neo-salvarsan, 47 de sanocrisine, 497 exames bacteriologicos e analyses, 3.099 trabalhos de urologia, 2.981 de physiotherapia, 103 de odontologia, 56 applicações de pneumotorax, 101 radiographias e 84 radioscopias.

Na secção de maternidade registaram-se 13 partos normaes, 1 cesariana, 2 curetagens, 4 a forceps e 4 tratamentos, dos quaes houve 15 fétos vivos e 3 natimortos, sendo: 6 do sexo masculino e 9 do feminino.

Pela pharmacia foram aviadas 7.998 formulas para os doentes internos e externos no valor de 43:836$500.

A secretaria registou a admissão de 27 novos socios que pagaram aos cofres da instituição a somma de réis 43:300$000 de suas respectivas joias.

Desses novos associados 16 são do sexo masculino e 11 do feminino; 12 são solteiros e 15 casados.

3 são de menos de vinte annos, 15 de menos de trinta, 6 de menos de quarenta e 3 de mais de quarenta annos.

14 são empregados no commercio, 1 industrial, 1 estudante e 11 em serviços domesticos.

12 são da provincia do Douro, 4 do Minho, 3 de Trás-os-Montes, 2 da Beira Alta, 1 da Beira Baixa, 1 da Extremadura e 4 brasileiros (sexo feminino).

CONTRABANDO "CAMOUFLADO"

A policia de Minas, na divisa de Minas com o Estado do Rio, apprehendeu, em Parahybuna, a carga de um caminhão que faz transportes inter-estaduaes, fardos que á primeira vista pareciam de algodão. Os homens do carreto informaram que eram residuos desse producto. Aberto, entretanto, o primeiro fardo, como noticiámos hontem, verificou-se constituir elle simples disfarce, que occultava um caixote de grande capacidade, para o futuro contrabando de café, na divisa do Districto Federal. O caso foi investigado mais tarde em Juiz de Fóra, onde se descobriu mais material compromettedor, bem como o chefe da quadrilha de contrabandistas, o Sr. Darcy de Oliveira. A policia está tomando severas medidas para um controle mais rigoroso nas barreiras divisorias interestaduaes, e prosegue nas diligencias concernentes á irregularidade recentemente descoberta.

CILINDRO DE GUARANÁ

GUARANÁ'-Maués

Em fruta, em bastão e em pó. Deposito geral: Rua do Ouvidor n. 120. Telephone 22-9104.

CASA GUARANÁ'

O crime do quartel de bombeiros

Prosegue o inquerito

BELLO HORIZONTE, 10 (Da Succursal d'A NOITE) — A policia continua empenhada em esclarecer o tragico acontecimento do pateo do quartel do Corpo de Bombeiros de Juiz de Fóra, onde foi morto o sargento Orondino José Vianna.

Preso Carlos Vieira, o criminoso, e sepultado Orondino, as autoridades querem elucidar agora quem fez o disparo de fuzil contra o assassino, dentro do gabinete da directora da Escola Normal, tiro que provocou panico entre as alumnas. A maioria das testemunhas ouvidas accusam o tenente Innocencio Domingos Filho como seu autor. Em declarações prestadas na Delegacia de Segurança Pessoal, a directora da escola D. Maria Isabel Vieira, disse que, por sua ordem, o porteiro Eurico Bambirra já havia desarmado o criminoso, quando surgiu, escada acima, aos pulos, o tenente empunhando um fuzil. Tendo ella pedido que poupasse o sargento, o official respondeu:

— "Matou-o! Elle precisa morrer, porque acabou de matar um chefe de familia".

Em seguida, o tenente empurrou-a e penetrou no gabinete. Apavorada, D. Maria retirou-se e foi acalmar as alumnas em panico. Achava-se numa das salas da escola, quando ouviu um estampido, sendo-lhe, pouco depois, communicado pelo porteiro Bambirra e a professora Aurelia Leal que viram o tenente alvejar o assassino, sem resultado, porém, pois este se escondera detrás de um armario.

Hoje será ouvida a professora Aurelia Leal. O tenente insiste em afirmar ter sido casual o disparo do seu fuzil.

TOSSE, Asthma, Bronchite, Rouquidão, Dôres nas costas e peito encontram allivio immediato com o uso do milagroso
Peitoral Angico Pelotense

Propaganda legitimista em Vienna

VIENNA, 10 (Havas) — O Partido Legitimista está intensificando a propaganda: durante este mez haverá 30 reuniões publicas em diversos bairros de Vienna e em alguns logares das vizinhanças desta capital

SUL AMERICA CAPITALIZAÇÃO
COMPANHIA NACIONAL PARA FAVORECER A ECONOMIA
AUTORIZADA E FISCALIZADA PELO GOVERNO FEDERAL
CAPITAL (REALIZADO) - 3.000:000$000
SÉDE SOCIAL: RUA BUENOS AIRES, 37 - ESQ. QUITANDA
CAIXA POSTAL 400 - RIO DE JANEIRO

Foram amortizados pelo sorteio de 31 de Março de 1937

60 Titulos por 785 contos (RECORD)

com as seguintes combinações:

VQP-DPS-NMU-SUY-BLN-EMT

Amortizados com 50 CONTOS

Sra. Effie S. Paterson, rua Barão de Mesquita, 933, Andarahy — Capital Federal
Sr. João Luiz Freire, rua 1.º de Março, 101, 5º andar, sala 3, Centro — Capital Federal

Amortizados com 25 CONTOS

Srs. A. Freitas & Filhos, commerciantes em Oeiras — Piauhy.
Sr. Antonio Fernandes Caseira, co-proprietario do Café Americano, rua 1.º de Março, Victoria — Espirito Santo.
Sr. José Fernandes Garcia, proprietario da "A Installadora", rua Tupinambás, 619, Bello Horizonte — Minas Geraes.
Sra. Ernestina Martins Tessari, esposa do Sr. Alberto Tessari, commerciante e industrial em Cabralia — São Paulo.
Sra. Maria José Pascaldi, esposa do Sr. Luiz Pascaldi, industrial, res. á rua Benjamin Constant, 31, Itatyba — São Paulo.
Sr. Nagib Jacob, p. s. f. Clotilde, commerciante, rua Florencio de Abreu, 96-C, São Paulo — São Paulo.
Sr. Dr. Mario Alipio Cesar, advogado, residente á rua Felix da Cunha, 1122, Porto Alegre — Rio Grande do Sul.

Amortizados com 10 CONTOS

51 titulos no valor de 510 CONTOS — sendo no Estado de Minas Geraes, Rio de Janeiro e Capital Federal, os seguintes

Sr. Antonio Braz Pinto, lavrador, Espera Feliz — Minas Geraes.
Sr. João Roberto de Souza, commerciante e fazendeiro, p. s. f. Geraldo, Cidade de Tiros — Minas Geraes.
Sr. João Baptista Magalhães, proprietario do Hotel Oeste, rua Curityba, 430, Bello Horizonte — Minas Geraes.
Sra. Maria Josephina de Godoy, professora do Grupo Escolar D. Pedro II, em Ouro Preto — Minas Geraes.
Sr. Chucre Bueri, commerciante, p. s. f. Jorge, rua Commendador Ferreira, Pedro Leopoldo — Minas Geraes.
Sr. Alfredo Rocha, Gerente do Banco Hypothecario e Agricola de Minas Geraes em Jacutinga — Minas Geraes.
Sr. Pedro Andare, commerciante em Santa Rita do Sapucahy — Minas Geraes.
Sr. Antonio Queiroz, negociante, Praça Heitor Valle, 6, Barra do Pirahy — Rio de Janeiro.
Sr. Manoel Bezerra Neves, p. s. f. Wanda, rua Duque de Caxias 225, Petropolis — Rio de Janeiro.
Sra. Diolandia Andreiolo Corrêa, esposa do Sr. Adelio Corrêa, negociante em Bomfim, Vassouras — Rio de Janeiro.
Sr. Durval Dias, rua Barão do Amazonas, 523, Nictheroy — Rio de Janeiro.
Sra. Iracema Nobrega, para o menor Ivo, Travessa Guedes, 41, Estacio de Sá — Capital Federal.
Sr. Manoel Rodrigues Ferraz, commerciante, rua Petrocochino, 39-A, Villa Isabel — Capital Federal.
Sra. Dirce Pereira da Silva, funccionaria da Casa Lohner e residente á rua Marqueza de Santos, 31, Laranjeiras — Capital Federal.
Sr. José Menezes da Silva, rua Japaratuba, 108, Bangú — Capital Federal.
Sr. Carlos Antonio Bolinelly Medeiros, funccionario do Banco do Brasil — Capital Federal.
Sra. Ignez Mariozzi, Avenida Suburbana, 603 — Meyer — Capital Federal.
Sr. Augusto Gauland, funccionario da Repartição de Aguas, rua Pinto Figueiredo, 37, Tijuca — Capital Federal.
Sr. Armando Pereira da Silva Cabral, commerciante, rua 1.º de Março, 98, Centro — Capital Federal.
Sr. Dr. Norival Padrenosso, medico, rua da Carioca, 29, sobrado, Centro — Capital Federal.
Sr. Dr. Arthur Murat do Pillar, rua 1.º de Março, 6, 7.º andar, sala 2, Centro — Capital Federal.
Sra. Dorvalina d'Oliveira Além, residente na Capital Federal.

Até Março p. passado
Já foram amortizados 38.275 contos

Solicite a relação completa dos titulos amortizados, na Séde Social e aos Inspectores e Agentes da

SUL AMERICA CAPITALIZAÇÃO

O proximo sorteio será realizado em 30 de Abril de 1937

Transferencia de officiaes

Pelo ministro da Guerra foram transferidos os capitães, de administração José Guimarães Cova, do Serviço de Intendencia da 6ª Região Militar para o Serviço de Fundos da 8ª R. M. e o do extincto quadro de intendentes Paunero Pedra, da Directoria de Intendencia do Exercito para a Fabrica de Polvora e Explosivos de Piquete. Foram tambem transferidos, pelo chefe do Departamento do Pessoal do Exercito, os 1ºs. tenentes Maurilio Malaquias dos Santos do 11/5º R. I. para o 6º da mesma arma e Lauro da Silva Costa, do 4º R. I. para o 5º B. C., e 2s. tenentes Dagoberto Julien de Mendonça, do 3º G. O. para o 1º R. A. M. e Fernando Pedro Padron, do 6º para o 1º R. A. M.

SANA-SYPHILIS DEPURATIVO DO SANGUE
CARIOCA: linda como a terra que lhe dá o nome.

Dr. Oscar Clark
EXAMES MEDICOS
RUA REPUBLICA
DAS 9 A'S 18 HORAS

Debeis!
Para fortalecer o organismo, as eminencias medicas de todo o mundo recommendam a
Kola Cardinette.
Tonifica e sustenta!

PREDIO
Vende-se casa nova, bonito estylo, garage, e jardim. Está aberta. Rua Haddock Lobo n. 232. Tratar á av. Henrique Valladares, 148 — Tel. 22-9255.

DORMITORIOS
SALAS JANTAR
Só na casa da Despensa
Rua Andradas

Theatro

UM COMITE'E DE RECEPÇÃO THEATRAL

Sob a presidencia de Edouard Bourdet, director da Comédie Française e conhecido homem de theatro francez, autor de numerosas peças conhecidas no mundo inteiro, acaba de ser organisado em Paris um comité de recepção theatral, fundado por autores, actores e escriptores sem preoccupação de nacionalidade.

Edouard Bourdet, director da Comédie Française

Entre outros fazem parte desse comité: Jacques Copeau, Gaston Baty, George et Ludmilla Pitoeff, Louis Jouvet, Albert Roussel, Daniel Lazarus, Edouard Champion, Serge Lifar, Albert Willemetz, Marcel Abraham, Jean Cassou, Henri Jeanson, Armand Salacrou, Stéve Passeur, Jean de Turenne, Mmes. Berthe Bovy, Madeleine Renaud, Marie Dubas, Marion Delbo, MM. Jean Marchat, Marcel Henand, Silvain Itkine, etc.

O meio centenario de representações d'"A Menina de Ouro"

Completou hontem no Recreio o seu meio centenario de representações a burleta de Freire Junior "A Menina de Ouro". Escripta especialmente para Isa Rodrigues, a Sherley Temple brasileira, "A Menina de Ouro" tem sido um successo continuo e tudo indica que, pelo menos, até o fim do mez, continuará em scena no popular theatro da rua Pedro I.

A nova peça que vae no Carlos Gomes

Gilberto de Andrade, Luiz Peixoto e Ary Barroso, tres nomes conhecidissimos nos meios de theatro, acabam de escrever uma peça intitulada "Quem vem lá?" Trata-se de uma revista de feição popular que será levada no Theatro Carlos Gomes pela Companhia Alda Garrido.

Duas novas traducções de Abbadie Faria Rosa

O nosso distincto confrade de imprensa e apreciado homem de theatro, Sr. Abbadie Faria Rosa, que tem andado afastado depois que deixou a presidencia da S. B. A. T. vae voltar á actividade. E' assim que o festejado escriptor está traduzindo neste momento duas comedias, uma "As tres Marias", para a Companhia Jayme Costa, e a outra "Um homem e 8 mulheres" para a Companhia Procopio Ferreira.

Jararáca voltará ao Olympia

O conjunto regional Jararáca voltará a occupar o Olympia. Entre os elementos de sua companhia pode-se mencionar Apollo Corrêa, Zé do Bambo, Sereia Negra e Laurita Martins.

Os espectaculos de hoje

RECREIO — "A Menina de Ouro", burleta de Freire Junior. A's 20 e ás 22 horas.

REPUBLICA — "A Marechala", comedia. A's 20 e ás 22 horas.

REGINA — "Adeus, nobreza", comedia. A's 20 e ás 22 horas.

RIVAL — "Manicomio", comedia. A's 20 e ás 22 horas.

CARLOS GOMES — "Vae correr", burleta de Gastão Tojeiro. A's 20 e ás 22 horas.

JOÃO CAETANO — "Bayadera", opereta. A's 20 3|4.

VIAS URINARIAS
DR. BRANDINO CORRÊA - Assembléa 23, sob. Das 7 ás 8 e das 14 ás 18 hs.

SENHORAS! Para vossos incommodos, dôres menstruaes, irregularidades, tomem capsulas SEVENKRAUT (Apiol-Sabina-Arruda)
Dep. Drog. Pacheco, Rua dos Andradas, 43/7 — Tubo 9$.

PHOSPHOROS
USEM DAS MARCAS
SOL
E
YPIRANGA
SÃO OS MELHORES
POR TODOS PREFERIDOS

C.B.D. ENVIARA' A' DALLAS UM SCRATCH DE AMADORES

á está no Rio o conjunto onde figura Octavio, center-forward que o Flamengo pretendeu

encontro interestadual desta noite no gramado de Figueira de Mello — Juventus x São Christovão

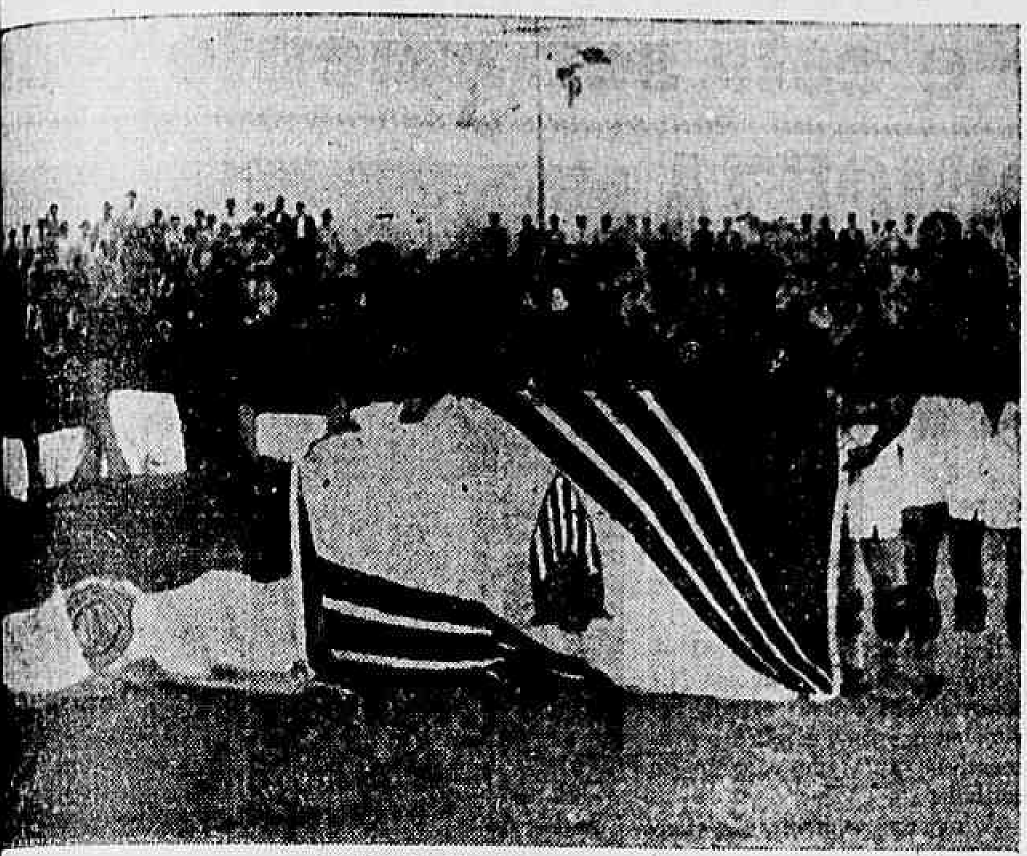

O team do Juventus

ntus, que chegou esta para enfrentar ainda noite, o onze do São ão possue um team de raz e á altura do nome ll paulista.

unda phase do certame Paulista foi o seu team que attrairam a grande enthusiastas do asso- O conjunto ganhara em harmonia collectiva e alguns dos seus componentes se destacavam como novos e legitimos cracks.

Octavio, o forward que o Flamengo pretendeu

Se officialmente os rubro-negros não deram passos para conquistar o center-forward do Juventus, até elle chegaram, todavia, algumas propostas tentadoras, como partindo do Flamengo. De qualquer modo, o gremio carioca faria boa acquisição. Octavio é um jogador de classe, com bastantes meritos para figurar em qualquer team de primeira ordem.

Chegaram os paulistas

Pelo primeiro nocturno paulista chegou hoje a delegação do Juventus.

O Club da Liga Paulista teve uma recepção cordial e festiva, notando-se presentes na gare de Alfredo Maia, os principaes dirigentes do São Christovão, da Federação Metropolitana e dos clubs filiados a esta ultima entidade.

Os dois teams

Para a partida interestadual desta noite devem apresentar-se os seguintes teams:

S. Christovão: — Magdalena Mario e Oswaldo Pichim, Dodô e Affonso; Roberto, Quintanilha, Caxambú, Nelson e Carreiro.

Juventus — Setolli, Pitão e Tito; Joãozinho, Dudú e Paulo; Sabralti, Nico, Octavio, Joffre e Zally.

O juiz

O juiz será o Sr. Loris Cordovil, da F. M. D.

RADIOS
PHILCO, PHILIPS, PILOT
Preços baratissimos. A longo prazo, em pequenas prestações
R. 7 DE SETEMBRO, 38 — Tel. 43-4171

UM BOM MATCH-TREINO ENTRE AMADORES

Amanhã, no campo do Olaria A. C. será realisado um match-treino entre a equipe de amadores do club local e a equipe principal do Sport Club A NOITE. Esta prova de fogo da turma cá de casa, demonstrará suas possibilidades para os futuros encontros com teams de reconhecido renome.

A direcção sportiva do Sport Club A NOITE pede o comparecimento ás 13.45, no campo acima, dos seguintes amadores: Americo, Delduque, Coelho, Bahia, Mosquito, Waldemar, Francisco, Gato, Aloysio, Rubem, Itamar, Durão, Zezé, Nestor e Claudino.

TA DENTIFRICIA
S. WHITE
r entre as melhores

gú vae homear seu presidente

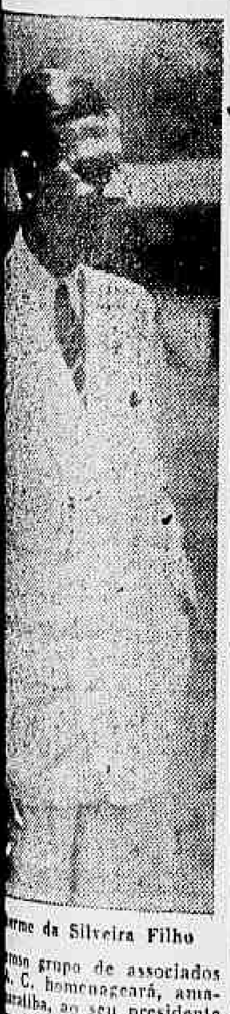

rme da Silveira Filho

roso grupo de associados A. C. homenageará, ama- aratiba, ao seu presidente rme da Silveira Filho, e el Soares de Vasconcel- esidente, do querido gre- no.

menagem constará de uma Pedra de Guaratiba.

de coração e cance social

m a ventura de possuir filhos protejam aos que undo das trevas, abriga- Associação Alliança dos a 24 de Maio, 47, envian- quer dadivas.

ca segunda- para o Brasil

ção do Gymnasia y Esgrima

o do Gymnasia y Esgri- rá segunda-feira, dia 12, a Porto Alegre, onde de- no dia 18 do corrente, contra o Internacio-

a, a delegação argentina S. Paulo, jogando depois

TRATAMENTO DAS DOENÇAS ANO-RECTAES — COLITES — RECTITES — DIARRHÉAS — PRISÕES DE VENTRE E DAS
HEMORRHOIDAS
por processo proprio, sem operação e sem dôr.
DR. LUIZ SODRE'
Com mais de 10 annos de pratica da Especialidade. Consultas diarias — Rua Rodrigo Silva, 14-2º. Rio de Janeiro — Tel. 22-0698.

COM QUE ROUPA ?
Temos milhares de ternos de casemira ou brim, que vendemos desde 20$. Capas, sobretudos, paletots e calças desde 10$. Na Tinturaria Alliança. Rua Visc. do Rio Branco, 12, e Cattete, 285.

RENUNCIOU

Uma grande falta á directoria do C. R. Vasco da Gama

O Sr. Deocleciano de Brito acaba de renunciar o seu cargo na directoria do Club de Regatas Vasco da Gama, onde occupava uma das vice-presidencias.

O renunciante é um vascaino do velho tempo, bastante estimado e conhecido por sua dedicação ao club da Cruz de Malta, cujas côres defendeu com brilho nas competições de remo e ultimamente vinha disputando os torneios de tennis. A sua resolução corresponde a uma lacuna que não será facil preencher.

S. C. Familiar

Para o encontro de amanhã, com o Carioca A. C., o gremio acima convoca: 2º team, ás 8 horas, na séde: — Manol, Zuino, Vinhal, Lão, Alorio, Alvaro, Russo, Eleoterio, Manol 2º, Biba e Macarrão.

Em cheque a defesa do Flamengo

A vanguarda do Athletico o ponto alto do team -- Um dos attractivos do prelio de amanhã

O trio médio dos rubros-negros entre outros players

A intensa expectativa que se empresta ao match de amanhã entre o Flamengo e o Athletico é plenamente justificavel.

De facto, grande numero de factores fizeram crear uma onde de vivo interesse em torno dessa exhibição do campeão mineiro, dando bem maior importancia do que teria em condições ordinarias.

Entre as attracções do inter-estadual de amanhã sobresãe indiscutivelmente o facto de tratar-se da primeira prova a que se submetterá o esquadrão do Flamengo depois da nova orientação que vem seguindo com a chegada de Krusdner.

E terá o quadro do campeão de terra e mar uma dura prova a transpôr, de vez que encontrará um adversario sabidamente perigoso.

O posto que dará certamente maior trabalho aos defensores rubro-negros será a linha avante do alvi-negro das Alterosas. Rapida e maneirosa como já tem demonstrado varias vezes em grandes embates, o quintetto atacante do Athletico porá em cheque a defesa rubro-negra e a tarefa dos cariocas será devéras difficil, tanto mais que todo o quadro mineiro com a harmonia que actualmente possue entre os seus players torna-se um adversario de maior perigo.

Raul, Oscarino e Nariz

Escalados para o encontro amistoso de amanhã, em São Januario

Raul

Para a grande partida amistosa de amanhã, em São Januario, entre as equipes do Vasco e do Botafogo, a direcção technica do "glorioso" escalou o seguinte conjunto: Aymoré; Lino e Nariz; Affonso, Zezé e Canalli; Alvaro, Otto, Russinho, Martin e Patesko. E, segundo apurámos, o gremio cruzmaltino, entrará em campo assim constituido: Rey; Poroto e Italia; Oscarino, Zarzur e Calocero; Lindo, Mamede, Raul, Feitiço e Orlando.

A expectativa por esse encontro entre alvi-negros e camisas negras é bastante intensa, em razão principalmente das boas condições dos dois quadros que vêm preparando-se methodicamente.

A partida será realisada, como se sabe, amanhã, á tarde, no gramado de São Januario, onde os defensores do gremio de General Severiano jogam sempre com uma chance muito particular.

Elixir de Inhame Depura Fortalece — Engorda

O Independiente

jogará em agosto no Brasil

Já foi muitas vezes annunciada uma excursão do Independiente, de Buenos Aires, ao Brasil, sem que, até hoje, nenhuma dessas noticias tivesse qualquer confirmação.

Agora, entretanto, parece que isto se dará, pois o Sr. Elias Slinin, em carta dirigida á C. B. D., acaba de participar que o club roxo realisará sua annunciada excursão ao Brasil em agosto.

Rosto moço, claro, sem suor gordurento; pelle macia, sem espinhas, rugas, nem manchas, só usando DERMOLEITE
Dep.: F. G. Araujo & C., Pedro I, 20.

Depende de Benevenuto o Campeonato ?

Benevenuto com o seu companheiro Villar

Os ultimos commentarios das rodas nauticas da cidade giram agora, em torno de Benevenuto.

O consagrado campeão sul-americano, inscripto pelo Club de Regatas do Flamengo, nas provas de fundo e meio fundo, é quem tem chamado a si as vistas de todos os interessados na grande competição.

Hontem, o reporter conseguiu ouvir numa roda de adeptos do natação, alguns commentarios, a respeito, que culminaram com a seguinte phrase: "Da participação de Benevenuto depende o vencedor do campeonato".

Se elle tomar parte nas provas em que foi inscripto, o Flamengo vencerá: se não, o Fluminense será o favorecido.

Um outro do grupo, aparteou e disse que o Fluminense, então, seria o campeão, pois, pelo que já ouvira, Benevenuto não correrá. Além de uma pena disciplinar, ha ainda a nota official da L. S. M.

Entretanto, tudo continúa em mysterio; mysterio esse só desvendavel domingo, de manhã, por occasião da eliminatoria.

Na primeira opportunidade

O Fluminense pretende estrear Tim — Espera-se maior producção com a nova offensiva

A boa apresentação de Tim no treino de quarta-feira dos tricolores, em que o meio bandeirante deixou optima impressão, sobresaindo principalmente a facil adaptação do seu jogo á offensiva do club das laranjeiras, a despeito de ser a primeira vez que jogava ao lado de seus novos companheiros, fez com que se cuidasse com maior interesse da sua inclusão no quadro.

A situação de Tim, porém, não está, como se sabe, perfeitamente esclarecida, porquanto, embora o gremio tricolor julgue os seus direitos sobre o atacante perfeitamente legaes, o seu antigo club, a Portugueza de Santos, mostra-se inclinada a reclamar para si o concurso do crack paulista. O club da Liga Paulista agirá junto á Censura no sentido de ser impedido o registo de Tim pelo Fluminense e isto talvez traga algumas complicações antes de se definir totalmente a situação do ex-companheiro de Patesko. Entretanto, o Fluminense, dado o successo da primeira exhibição de Tim e a melhor producção do quintetto atacante com a nova organisação, pretende incluil-o na primeira opportunidade, assim que esteja em condições de fazer a estréa.

Riachuelo e Fluminense

Venceram os jogos de hontem no IV Torneio Aberto — Os resultados do Torneio de Animação e do Campeonato dos Bancarios

Quasi uma dezena de jogos foi effectuada hontem á noite, em varios rinks da cidade, em disputa ao IV Torneio Aberto de Basketball, Torneio de Animação e Campeonato dos Bancarios.

Esse intenso movimento, cujos resultados damos abaixo, mostra a diffusão que vae tendo o basketball. Os dois embates principaes, entre as equipes do Riachuelo e Alliados e Fluminense x Boqueirão, offereceram os seguintes resultados:

Riachuelo, 32x5 e 42x10 no final. Teams: Riachuelo: Poty, Sebastião, Camillo, Jorge e Ruy, depois, Adilio, Guilherme, Tripinha, Fantazia e Luiz. Alliados: Azevedo, Modesto, Arnaldo, Vinicius e Ruy, depois Roberto e Francisco. Harold Oest e Altino Rosas, arbitraram a peleja.

Fluminense, 33 e Boqueirão 19. Fluminense: Bahianinho, Bahiano (2), Albano (8), Monteiro (9), Carlito (6), depois, Nelson (8), Amaury, Agenor e Carija. Boqueirão: Caramurú (1), L. Fróes (4), Morella (2), Gleck (10), Areno (1) e Rodolfo (1). Funccionou na arbitragem a mesma dupla

Para reforçar o quadro do S. Christovão

CHEGARAM VILLEGAS E PICOBEA

Como foi amplamente divulgado, o São Christovão, aproveitando a estada em Buenos Aires, com a embaixada da C. B. D. presente ao Campeonato Sul-Americano de Football, do Sr. J. M. Castello Branco, entrou em negociações com Villegas para integrar o esquadrão dos alvos.

Chegando a bom termo as negociações com o meia-direita portenho, foi tambem indicado o nome de Picobea, que se diz ser um excellente half.

Depois de varias vezes annunciado o embarque de ambos rumo ao Brasil, os dois chegaram afinal, na manhã de hoje.

Villegas e Picobea vieram por via terrestre, tendo desembarcado em Alfredo Maia.

A MOCIDADE ETERNA
E' possivel. A fórma é scientifica: o uso dos comprimidos drageados
POTENTOL
Producto moderno e altamente scientifico, o POTENTOL desperta energias desconhecidas nos fracos e esgotados — não como incendiario, mas como fortificante e estimulante por excellencia.

Suspenso por dois jogos

Por ter se descontrolado num dos ultimos jogos do Torneio Aberto de Basketball, o player rubro-negro, Radamés Montá, do Flamengo, foi suspenso por dois jogos.

CARIOCA: uma revista para todas as edades

GASTÃO PEREIRA da SILVA
Conhece-te pelos SONHOS

Procura conhecer as tuas tendencias, os teus desejos mais profundos e inconfessaveis, os traços principaes do teu caracter, os teus defeitos e as tuas virtudes através dos proprios sonhos.
Lê CONHECE-TE PELOS SONHOS.
A' venda em todas as livrarias do Brasil.

ANNO XXVI Rio de Janeiro — Sabbado, 10 de Abril de 1937 N. 9.03

Redactor-chefe : Carvalho Netto
Director-Gerente : Octavio Lima
ASSIGNATURAS :
Por 12 mezes . . . 36$000
Por 6 mezes . . . 18$000
NUMERO AVULSO 100 REIS

A NOITE

EDIÇÃO DA 11 HORA

REDACÇÃO: PRAÇA MAUA, 7. TELEPHONES: Mesa de ligações internas 23-1910. Secção de informações 23-1556. Carioca-reporter 23-409

Grave desastre de aviaçã

Morreu carbonisado o juiz de direito que dirigia o app relho-O piloto lançou-se no espaço e está seriamente ferid

QUERIA FAZER DA ESPOSA UMA PRINCEZA

E preferiu renunciar aos seus direitos e prerogativas a desistir do casamento --- Os termos da expulsão do principe Nicolau

BUCAREST, 10 (Havas) — Causou sensação nesta capital a decisão do Conselho de Corôa no tocante á renuncia do principe Nicolau, irmão de Carol II, ás prerogativas reaes. Com a acceitação da renuncia, o principe ficou, como se sabe, privado de todos os direitos e prerogativas por não ter querido desistir do casamento que contraiu ha seis annos com Joanna Dolebene, senhora da sociedade de Bucarest, contrariando os estatutos da familia real. Ao que parece, a presente tensão provém dos esforços desenvolvidos pelo principe no sentido de ser reconhecido o casamento e conferido á sua esposa o titulo de princeza. Ainda não se sabe se, depois da decisão da Corôa, o principe Nicolau continuará a residir na Rumania, onde se achava installado na propriedade de Snagov, perto de Bucarest.

Rumo ao exilio

BUCAREST, 10 (Havas) — Confirma-se que o principe Nicolas, irmão do rei Carol, renunciou aos seus direitos e prerogativas, antes da reunião do conselho da corôa.

A imprensa, embora não commente o acontecimento, divulga a versão segundo a qual o principe tomaria o nome de Bresteano e partiria para uma viagem ao estrangeiro.

O principe Nicolau e sua esposa Joanna Dolebene, com quem se contrariando os estatutos da familia real, que acaba de destitui todas as prerogativas inherentes ao titulo

MAIS UMA VEZ O AMOR VENCEU O THRONO!

BUCAREST, 9 (U. P.) — Foi dado publico um communicado annunciando que o principe Nicoláo, irmão do rei Carol, da Rumania, cessou de pertencer á familia real, perdendo em consequencia todas as prerogativas inherentes á posição que occupava como membro da mesma.

Acredita-se que a insubordinação será o motivo allegado para a sua expulsão do seio da familia.

E' o seguinte o texto do communicado:

"Em vista das informações do gabinete, Sua Majestade o rei convocou para as 19 horas, no palacio real, o conselho da corôa, achando-se presentes o presidente do conselho, o primeiro ministro, os membros do governo, o marechal Averesco Vajda Voevod, o Sr. Nicholas Jorga, marechal Presan, Sr. Constantine Argetoanu, Sr. Octavian Goga, Sr. Jan Mihalache, Sr. Grigore Junian, Sr. Constantine Bratianu, Sr. Grigore Filipescu e o Sr. George Bratianu.

O conselho da corôa tomou em consideração a informação do conselho dos ministros relativamente ao esclarecimento da situação de Sua Alteza Real o principe Nicoláo.

Como conclusão das suas deliberações, que tomaram em conta a categorica declaração do principe Nicoláo, contida na sua carta de 9 de abril, dirigida a Sua Majestade o rei e ao primeiro ministro — com o qual Sua Alteza Real affirma a irrevogavel resolução de não renunciar ao matrimonio — o conselho da corôa aconselha neste caso a applicação do paragrapho 13 da lei relativo aos actos civis dos membros da familia reinante.

Pela applicação desse artigo, o principe Nicoláo cessa legalmente de ser membro da familia real e perde todas as prerogativas e os direitos inherentes áquella posição."

A SUCCESSAO

O Norte em expectativa serena

Como falou á NOITE, sobre o momento, o governador do Pará

BELEM DO PARA', 10 (Serviço especial d'A NOITE) — A proposito das noticias de que o Sr. Getulio Vargas convidára o Sr. José Malcher para o annunciado conclave de governadores, em que se discutiria a successão presidencial, fomos ouvir o governador do Estado.

O Sr. José Malcher recebeu-nos amavelmente e poz-se logo á nossa disposição, respondendo ao que lhe perguntámos com a maior franqueza:

— Não recebi convite algum. Desse conclave conheço apenas o que os jornaes noticiaram, ou melhor, talvez menos que o senhor...

O reporter deu-se por satisfeito nesse ponto. Mas o governador não poderia dizer então alguma coisa relativamente ao assumpto? Como encarava o caso da successão?

— Penso — respondeu — não interessar ao seu jornal a opinião do governador de um Estado longinquo, sem voto nos concilios politicos do paiz e que presentemente só cuida de trabalhar pelo soerguimento economico da terra que governa, afim de que esta cumpra suas finalidades historicas. Entretanto, posso adeantar, sem a preoccupação de dizer novidade, que, emquanto no sul reina a confusão, pela disputa da suprema investidura, o norte aguarda tranquillo a marcha dos acontecimentos, confiado no patriotismo e na comprovada serenidade do Sr. Getulio Vargas, que saberá harmonisar os homens dentro das sagradas conveniencias da patria.

Os Estados do norte contrairam uma divida irresgatavel com o Sr. Getulio Vargas, pela assistencia desvelada e patriotica em momentos difficeis dos problemas regionaes. Deante dessa evidencia, como deixar de prestigiar e confiar no patriotismo do presidente Getulio Vargas?

Chloração do rio Itá

As aguas para a lavagem do Matadouro de Santa Cruz estão polluidas - Providencias do interventor

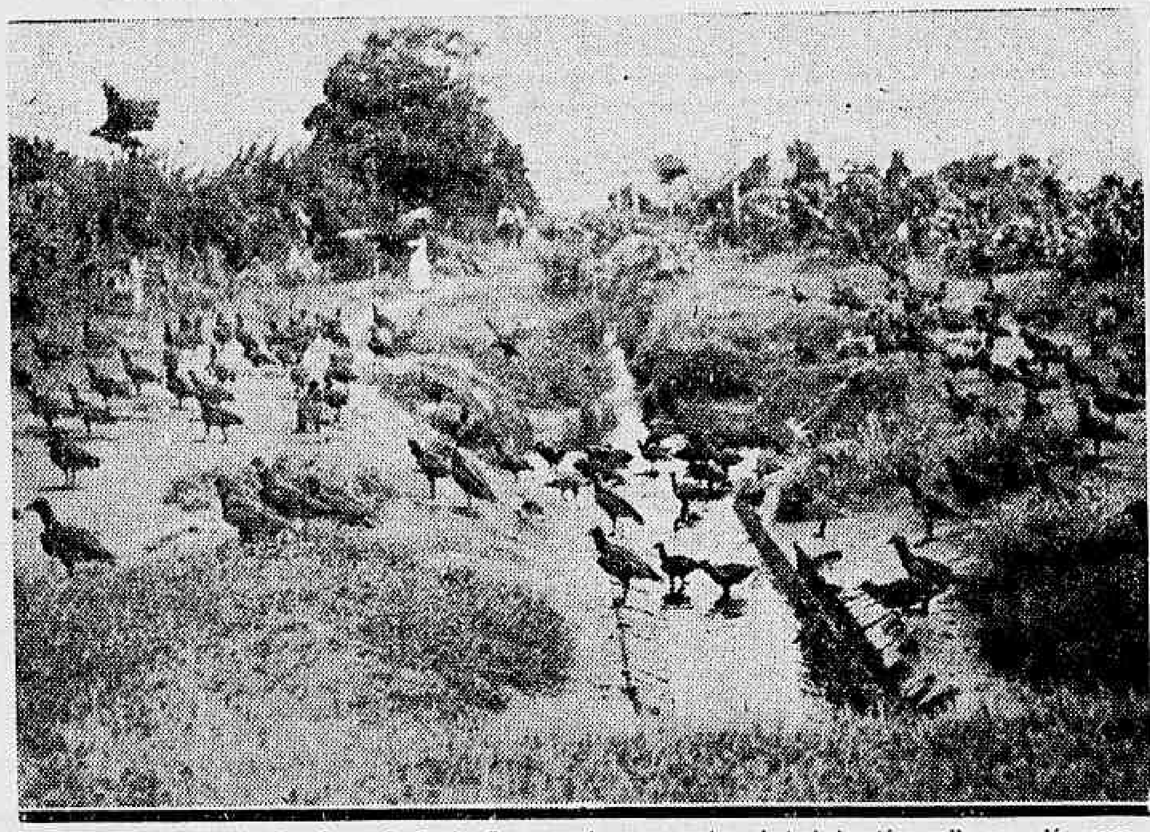

Aspecto do parque do Matadouro de Santa Cruz, vendo-se o capim obstruindo até a valla que dá escoamento ás aguas servidas.

O Sr. Mario Piragibe, secretario do Interior e Segurança, por determinação do interventor Olympio de Mello, tomou providencias para que, com a maxima urgencia, fossem iniciados os trabalhos de chloração e filtragem do rio Itá, cujas aguas são, actualmente, captadas para a limpeza interna do Matadouro de Santa Cruz.

Essa providencia se impõe mesmo, e com a maior rapidez possivel pois que as aguas desse rio contêm germes nocivos, transmissores do typho, coli-bacillose, dyphteria etc., em alta percentagem. A reportagem d'A NOITE, que esteve ha dias em visita ao Matadouro de Santa Cruz, acompanhando o interventor, teve a opportunidade de ver o resultado da analyse da agua extraida do rio Itá, analyse essa feita pelo Instituto de Biologia Animal, do Ministerio da Agricultura, e segundo a qual a sua "colimetria é de 100 germes por cm. cubico", sendo uma "agua polluida impropria e perigosa para o consumo individual

(CONTINÚA NOUTRO LOCAL)

A Fundação Ataulpho de Pa

TESTEMUNHO DA GRATIDÃO PUBLICA AO PRESID DA LIGA BRASILEIRA CONTRA A TUBERCULOS

Uma das dependencias do Preventorio D. Amelia, em Paquetá, serviço que honra a organisação da assist social do Brasil e tem merecido o desvelo infatigavel do ministro Ataulpho de Paiva

A opinião publica e a sociedade carioca receberam com o applauso que era de esperar a noticia hontem por nós divulgada da mudança de denominação da Liga Brasileira Contra a Tuberculose para Fundação Ataulpho de Paiva.

Iniciativa de personalidades do maximo relevo e que constituem a maioria deliberante naquelle instituição, a alteração, ha longos annos suggerida, mas invariavelmente adiada em virtude da insistencia do homenageado nesse sentido, importa um testemunho solenne de admiração e de respeito ao insigne magistrado que tem dedicado o melhor dos seus esforços á benemerita campanha de assistencia ás victimas da peste branca.

No ministro Ataulpho de Paiva encontrou, effectivamente, o seu animador mais enthusiasta e tenaz a Liga Brasileira Contra a Tuberculose, cujo systema de ambulatorios espalhados em todos os bairros desta capital é apoiado numa intensa campanha de educação prophylactica. O Preventorio D. Amelia, para creanças predispostas, foi o coroamento dessa obra admiravel. Recolhendo, numa ameno recanto da ilha de Paquetá, os filhos de paes tuberculosos e quantos outros se vejam ameaçados pela molestia, o Preventorio presta á cidade e á nação um serviço inestimavel.

Dentro de poucos dias effectuar-se-á a modificação do nome da fundação, de cujos estatutos, porém, e de accordo com o desejo expresso do ministro Ataulpho de Paiva, ficará constando tambem a antiga designação, sob a qual se tornou tão largamente conhecida e estimada.

Adiado o proc Simpson

Não terá proseguim tes do divorcio de queixa apresentada a Sra. Sutherl

LONDRES, 10 (U. P.) — torisadas informam que o me por calumnia instit Ernest Simpson contra Sutherland foi adiado, em para evitar que fosse julg decreto de divorcio á psou se tornar absoluto parece, será dentro em bre

MÃE E FILHA MORTAS!

E as duas criadas a gritar, allucinadas de dôr - Ante o quadro tremendo, enlouqueceu o chefe da familia

BELLO HORIZONTE, 10 (Da Succursal d'A NOITE) — Duas mulheres morreram e duas outras se encontram ás portas da morte em consequencia de um tristissimo desastre occorrido hontem, no bairro do Itapagipe. E, além dellas, um homem recebeu tamanho choque, que um traumatismo mental ameaça leval-o á loucura.

O facto verificou-se em casa do guarda aduaneiro Theodoro Gama, que se achava casado havia apenas quatro mezes, e foi sua esposa a primeira victima. Doralice Gama, como se chamava, com 26 annos, estava estendendo roupa no quintal quando recebeu fortissima descarga electrica, porque o arame tocára no fio de corrente electrica da rua. Só teve tempo de soltar um grito. Acudiu-lhe sua mãe, que de longe vira a scena tragica. Mas, allucinada, não mediu a extensão do perigo e tentou puxar o corpo da filha que ficára preso á corda. Colheu-a a fatalidade tambem. Quando as creadas da casa chegaram, attraidas pelo grito de Doralice, havia dois corpos enlaçados, a pobre mãe ainda se debatendo, sobre o peito da filha. Deante de quadro tão tragico, as duas mulheres quasi enlouqueceram. Descontroladas, pensaram que ainda poderiam prestar algum auxilio e debruçaram-se sobre os corpos quasi carbonisados, para separal-os. Nova descarga violentissima lançou-as longe, entre gritos terriveis de dôr. Foi nesse instante que chegou o guarda Theodoro. A vizinhança já havia enchido a casa. Tentaram impedir que o homem visse a tragedia. Mas Theodoro, alarmado com os informes que já havia recebido, desenvincilhou-se dos amigos e correu para o quintal. Ao ver então, a esposa e a sogra mortas e as duas creadas aos gritos, tombou como uma pedra, com forte traumatismo mental.

Logo depois, solicitadas as necessarias providencias, compareceram o rabecão, que levou os dois cadaveres, e a Assistencia, para as duas serventes e o guarda. O estado destes tres ultimos é bastante grave, crendo-se que Theodoro, se escapar á morte, ficará com o cerebro perturbado.

Grave desastre de avia

SANTOS, 10 (Serviço especial d'A NOITE — Pelo telephone) esta manhã grave desastre de aviação nesta cidade. O Dr. coso Peres, juiz de direito substituto da comarca de Santos, va presentemente no exercicio da Vara Criminal, tendo tirado dois mezes o seu "brevet" de aviador, costumava sair todas as lotando o avião de turismo pertencente ao aviador Plinio Ferr praticava. Hoje, pois, largou cedo, tendo como companheiro de loto João da Cunha Valle. Quando voava por sobre a Ponta d immediações do Canal 4 de saneamento, verificou-se uma ne" no motor do apparelho, que caiu violentamente, batendo ctricos que por ali existem. O avião com o choque, incendiou tempo a que escapasse o Dr. Moacyr Trancoso, que morreu carbonisado. O piloto João da Cunha Valle, que é brasileiro annos de edade, ao ver o apparelho cair atirou-se da altura de metros, soffrendo ferimentos graves e sendo pouco depois transp a Santa Casa local, inspirando serios cuidados o seu estado.

O desastre causou viva consternação em Santos, onde o Trancoso gosava de grande circulo de amizades, principalmente

ANNO XXVI Rio de Janeiro — Sabbado, 10 de Abril de 1937 N. 9.037

16hs

A NOITE

ANTE FINAL

PARA REPOUSO EM TERRAS DO BRASIL

trasladação dos despojos dos Inconfidentes para Ouro Preto será no dia 1.° de maio

ELLO HORIZONTE, 10 (Da Succursal NOITE) — Em transito para Ouro Preto, onde vae ultimar os preparativos para as homenagens ás cinzas dos Inconfidentes, passou por esta capital o Sr. Augusto de Lima Junior. Declarou-nos elle que a transferencia dos despojos dos martyres do Rio para aquella cidade dar-se-á em trem especial, no proximo dia 1°, sendo provavel a presença em Ouro Preto do Sr. Getulio Vargas.

HACINA TREMENDA!

TERREIRO DA FAZENDA, QUANDO PROTESTAVAM CONTRA OS SALA-S, OS LAVRADORES FORAM ABATIDOS POR TERRIVEL FUZILARIA

HORIZONTE, 10 (Da Suc-A NOITE) — Conhecem-se detalhes da chacina monsoccorrida na Fazenda do Barmunicipio de Juiz de Fóra, mos em despacho anterior.

Sabe-se agora que o administrador Francisco Leopoldo Meirelles, avisado pelo filho José, de que 15 colonos, despedindo-se dos serviços, vinham á sua casa receber os salarios, armou os filhos: Ladislão, Nestor, Alcides e Elpidio e os colonos José Coelho e João Elias Santos, entrincheirando-se nas janellas, onde aguardaram os lavradores. Mal chegaram estes, e iniciaram os protestos, foram abatidos por tremenda fuzilaria. Morreram no proprio local os lavradores Philomeno e seu filho José. Estão gravemente feridos Francisco Philomeno e Sebastião Arruda. Outros, porém, estão em estado menos grave. A policia prendeu os criminosos. Estavam ainda na fazenda as autoridades, quando foram avisadas de que, na localidade de Sobragy, uma joven foi mysteriosamente assassinada. Varios investigadores seguiram para lá, afim de esclarecer o crime.

ALDEIRÃO BRASIL
ALDEIRÃO QUE APITA
nha de 7 a 20 minutos
em todas as boas casas de
— Inform.: Tel. 28-5218

ZIG-ZAG
A MELHOR MORTALHA PARA CIGARROS
EM TODAS AS BOAS CASAS
LIVRINHO 300 RÉIS
DEP. AV. RIO BRANCO, 118

ra inaugurar o campo pouso de Diamantina

rtiu da capital mineira uma esquaha de cinco aviões, conduzindo representantes do governo

BELLO HORIZONTE, 10 (Da Succursal d'A NOITE) — Partiu para Diamantina, onde deverá chegar dentro de 60 minutos, uma esquadrilha de cinco aviões do Exercito, commandada pelo capitão Estevão Leite Rezende, conduzindo o representante do governador, o secretario do Interior, José Maria Alkimin, o commandante geral da Força Publica, coronel Alvino Alvim Menezes, e diversos officiaes da comitiva que vae inaugurar o campo de pouso daquella cidade do norte de Minas. A esquadrilha inauguradora compõe-se dos aviões Araxá, Piauhy, Itabirito, Mantiqueira e Paraopéba e deve regressar hoje á tarde.

ser cumpridas promessas do e aos mussulmanos

10 (Havas) — O Conselho reuniu-se, esta manhã, sob ncia de Mussolini. Nos cir-izados acredita-se que serão decisões importantes e se daexecução das promessas de mussulmanos.

el Theodoro Pacheco tiu para Cruz Alta

assumir o commando do , com sède em Cruz Alta, o Rio Grande do Sul o Theodoro Pacheco Ferreira. embarque, que foi concorricompareceram os generaes Rodrigues, Castro Junior e Barbosa, coronel Arthur e officialidade do Ar-Guerra, delegações de funccionarios daquelle estabe- varias pessoas e familias ções.

KODAK
VERICHROME
Em sol intenso ou sombra densa
GARANTE BOAS PHOTOGRAPHIAS PORQUE TEM DUAS EMULSÕES

KODAK
Kodak
VERICHROME

NEUROBIOL activa a secreção gastrica, estimula o appetite, facilita a digestão e evita a fraqueza cerebral. Quem tem bom estomago tem boa saude, e o uso do
NEUROBIOL
faz bom estomago.
A' venda em todo o Brasil

CARIOCA: para ser "vista" e para ser "lida".

Depois da greve

O interventor ouvirá os professores da orchestra do Municipal — Declarações do conego Olympio de Mello

O interventor Olympio de Mello, antes do almoço hoje realisado a bordo do vapor Pedro II, em honra do presidente da Republica, manteve rapida palestra com o representante d'A NOITE. O assumpto em fóco foi a greve dos professores da orchestra do Theatro Municipal.

— Aprecio muito a capacidade dos maestros do Municipal — disse S. Ex. — Sei que elles são expoentes dos musicos brasileiros. Por isso, entristeceu-me bastante a noticia de que manifestaram descontentamento. Recebel-os-ei para ouvir suas queixas. Entretanto folguei muito em saber que já ensaiaram hoje e que, portanto, a representação da "Tosca" não soffrerá transtorno.

O grave desastre de São José do Barreiro

Chegaram ao Rio, em carro especial, os jornalistas Carlos Eiras e Vital Bezerra

Quando os feridos eram transportados do trem para as ambulancias

O trem da Central em que viajaram de Rezende para esta capital os nossos prezados collegas de imprensa Carlos Eiras e Vital Bezerra de Freitas, respectivamente secretario e redactor do "Diario da Noite", a Sra. Zaira Eiras, esposa do primeiro daquelles jornalistas, e a irmã desta, Sra. Helia Liguore, veiu com um atraso de 50 minutos, tendo dado entrada na estação Alfredo Maia, ás 10 horas.

Desde antes da hora em que deveria chegar o trem, já ali se encontravam pessoas das familias daquelles nossos confrades, victimas do grave desastre de automovel, quando se dirigiam a Apparecida do Norte.

Em frente á estação aguardavam tambem a chegada do comboio, dois auto-ambulancias, pertencentes á Beneficencia Hespanhola e á Assistencia Medico-Cirurgica dos Empregados Municipaes, destinadas a transportar os enfermos.

Ao se approximar a composição, centenas de pessoas que enchiam a plataforma da "gare" se movimentaram, no interesse de ver os feridos, que vieram em carro especial, cercados de todo carinho e acompanhados, entre outras pessoas, pelo Dr. Motta Maia, a cujos cuidados profissionaes foram entregues no logar de procedencia, evitando que essas pessoas invadissem o vagão, alguns amigos e parentes das victimas, postadas nas plataformas do mesmo, faziam signaes e recommendavam, a meia voz, que se afastassem, obedecida, assim, a determinação do medico nesse sentido.

Ali estavam, junto ao trem, as macas retiradas das ambulancias, tendo a guarnecel-as enfermeiros necessarios á remoção dos enfermos.

A principio se disse que Carlos Eiras e Vital de Freitas seriam desembarcados nas proprias camas em que repousavam, trazidos da Santa Santa Casa de Rezende, mas isso occorreu apenas com o primeiro desses nosso collegas, cujo estado é reputado mais graves.

Ao mesmo tempo em que era transportada D. Zelia Eiras, em maca, para a mesma ambulancia da Beneficencia Hespanhola, onde se encontrava o esposo, sua irmã, D. Helia Liguore, saia do vagão, amparada por sua mãe e pelo Sr. Bastos Padilha, embarcando em um automovel que o levou para a casa de sua familia.

—

A grande preoccupação do medico com os enfermos não permittiu que delles se colhessem detalhes sobre como correra a viagem, mas, tranquillisando-nos e ás demais pessoas que o ouviam, declarou o Dr. Motta Maia que, embora reconhecidamente grave o estado de Carlos Eiras e Vital de Freitas, a longa viagem para esta capital não lhes havia desfavorecido, pois a situação era a mesma observada em Rezende.

Como uma bonita mulher, a
AGUA DE COLONIA
Organdy de Bazin
têm o segredo de agradar e de se tornar inesquecivel
A' venda em todo o Brasil

A's vesperas de partir para Washington o senhor Oswaldo Aranha

O embaixador Oswaldo Aranha esteve hoje em visita de despedidas ao ministro Marques dos Reis, em virtude de embarcar, segunda-feira proxima, de avião, para os Estados Unidos, onde vae reassumir o seu posto.

PEÇA AO SEU BARBEIRO
Loções
BEIJAFLOR
que são as melhores do mundo.

Prof. Godoy Tavares
Coração, pulmão, rins, estomago e intestinos (colites, diarrhéas chronicas, hemorrhoides). Av. Rio Branco, 183, salas 808, 809 e 810. Tel. 26-3176.

DELICIOSO SORVETE
Gato Frio - Fisky
Encontra-se nos cafés e bars.

AMANHÃ A' TARDE

A chegada ao Rio dos concorrentes do "raid" Montevidéo-Rio — O Automovel Club toma providencias para a recepção aos volantes

Com a chegada, amanhã, a esta capital dos "raidmen" da grande prova automobilistica Montevidéo-Rio, o Automovel Club já iniciou os preparativos para a grandiosa recepção que será feita aos corredores. A commissão de honra dessa entidade estará na séde ás 16 horas, onde aguardará os concorrentes que do kilometro 0 da estrada Rio-São Paulo até o Automovel Club, serão acompanhados por um inspector do trafego.

CHEQUES
Magnolia
CIGARRO DE QUALIDADE

uzilou o futuro sogro ue o atacava a facão!

ma velha inimizade que termina agicamente - Morto quando prendia eliminar o noivo de sua filha

OPOLIS, 10 (Serviço espe-NOITE) — Num dos arrabalde de Mafra, nas proximi-"Salão Fuchs", registou-se nante scena de sangue. Gochert, residente no logar denominado Campo do Gado, namorava ha seis annos uma filha do ancião Arnoldo Johrn, com quem pretendia casar, oppondo-se, entretanto, o velho á realisação do consorcio, ameaçando de morte o rapaz e seviciando gravemente a filha. Afim de pôr termo a semelhante situação, o rapaz providenciou nos papeis do casamento, apesar da tenaz opposição do velho Johrn. Este, enraivecido, armou-se de um facão, dirigindo-se no encontro dos noivos, que haviam ido, juntos, visitar uns parentes.

Ao regressarem a casa, foram surprehendidos com a apparição subita do velho, o qual, colerico, investiu furiosamente contra o futuro genro, desferindo-lhe repetidos golpes.

O rapaz, como se tratasse do pae da sua noiva, a principio, não reagiu, gritando para o velho que se acalmasse. Não sendo escutado, continuando a receber violentas cutiladas, coberto de sangue que golfava das feridas abertas no corpo retalhado, o rapaz sacou do revólver que trazia á cinta, desfechando-o.

O projectil, atravessando o ventre do velho Arnoldo Johrn, deu-lhe morte quasi instantanea.

O criminoso, que é pedreiro, contando 26 annos de edade, apresentou-se ás autoridades locaes, narrando toda a tragedia.

Agora sim!...
MEM CRACKE E GANHEM
COM FACILIDADE 50$000
ssombro da epocha. Qualidade e dinheiro
FABRICA DE CIGARROS SELECTA. S. PAULO

ERYSIPELATINA
Tratamento preventivo e curativo da erysipela
A' venda em todas as Pharmacias e Drogarias

Muita calma!...

— Na cabeça e para a cabeça... só
Silva Gomes
31 – Andradas – 31
Só vende chapéos de palha

Tornou a fluctuar o "Anversville"

DUNGENESS, 10 (U. P.) — O paquete "Anversville", que se achava encalhado á altura deste porto, voltou a fluctuar pouco depois das 9 horas. Reinava espessa cerração, quando a embarcação belga conseguiu navegar em direcção do alto mar.

DUNGENESS, 10 (U. P.) — O paquete belga "Anversville" encalhou ás 23 horas, em Dungeness-Point. Cerca de duzentos a trezentos passageiros, munidos de cintos salva-vidas, aguardavam o primeiro aviso para se dirigirem á praia, distante apenas 50 jardas, approximadamente, do local onde se verificou o encalhe. Esperava-se que pela manhã, com a maré baixa, a embarcação pudesse ser libertada. Os marujos mais experimentados acreditam que o perigo já se dissipou.

Approvado o emprestimo da cidade do Recife

RECIFE, 10 (Serviço especial d'A NOITE) — Foi approvado, em segunda discussão, na Camara Municipal, o emprestimo contrahido alli, pelo prefeito Pereira Borges.

NERVOSOS
..CASA DE SAUDE S. LUCAS — Vol. da Patria, 62-66. Tels. 26-3176. Quartos 12$ e 30$. Apart 3 Q. e 2 S. 50.

Matou o motorista

S. PAULO, 10 (Da Succursal d'A NOITE) — No ponto de omnibus da linha Jabaquara, na Avenida Luiz Miranda, o guarda civil Armando Ignacio Moniz discutiu com o motorista Honorio Silva Rocha, de 36 annos, solteiro, por uma infracção deste. Da discussão passaram á luta. O guarda lançou mão da sua arma, matando, a tiros, o chauffeur.

Conferencia mundial de egrejas protestantes

LONDRES, 10 (Havas) — A conferencia mundial das egrejas protestantes se reunirá em Oxford, do dia 12 ao dia 26 de julho do corrente anno, afim de estudar os problemas conjuntos da "egreja, da communidade e do estado".

O principal objectivo das delegações de 45 paizes representados será a concentração dos esforços dos christãos, tanto ministros como leigos, de todos os paizes em prol do ideal commum, em face dos problemas sociaes e politicos modernos e a creação ulterior de cellulas que trabalhem pela realisação desse ideal.

Voluntarios para o exercito inglez

LONDRES, 10 (Havas) — Lord Strathcoe, sub-secretario da Guerra, declarou que o alistamento de voluntarios no exercito territorial elevou-se em março a 6.307 homens, ou sejam 2.600 mais que em egual periodo no anno passado, accrescentando que desde 1921 não se registava tão grande numero de voluntarios.

Bombardeio que causa importantes prejuizos!

BILBA'O, 10 (Havas) — O navio de guerra "Galerna" bombardeou, hontem, Hermeo, onde cairam dois obbuzes. As materias costeiras obrigaram o vasc nacionalista a fazer-se ao largo. Aviões rebeldes voaram sobre Bilbão e bombardearam as aldeias de Arriaga, Galdacano, Osansola e Miravalles. Os prejuizos são importantes.

A NOITE
EDIÇÃO DAS 16 HORAS

Dr. Agenor Mafra

Os frequentes erros de dosagem na alimentação infantil

O "Medidor Dietetico Infantil", invento do pediatra brasileiro Dr. Agenor Mafra, destina-se a substituir a colher, como medida, no preparo da alimentação da creança

E' velho habito nosso ministrar á creança, alimentos ou regime dieteticos, usando-se como medida, a colher de sopa, de sobremesa, de chá ou de café, mas sempre a colher.

Entretanto, nada ha de mais variavel do que uma colher, em materia de capacidade.

De modo que o medico prescreve uma dieta ou um tratamento dietetico, contando com um certo resultado, e graças á incrivel e perigosa variedade do tamanho das colheres em uso, esse resultado não é obtido, a creança, principalmente nos primeiros mezes de edade, não melhora, tem, constantemente, quédas de peso, chegando, muitas vezes, a attingir ao ultimo gráo de dystrophia ou emmagrecimento!

Sobre esse interessante assumpto fomos ouvir o pediatra patricio, Dr. Agenor Mafra, nome de destaque em nosso meio medico, especialisado em doenças de creanças nos hospitaes de Berlim e Paris e, presentemente, chefe do Serviço de Pediatria do Hospital da Cruz Vermelha Brasileira.

— Como remover esses inconvenientes assignalados acima?

— "Habituando-se o medico a "só prescrever" os regimes dieteticos por "grammas" e não por "colheres", como medida, disse-nos o Dr. Mafra — e ultisando o "Medidor Dietético infantil", que se destina a medir, rigorosamente, todos os alimentos", commumente prescriptos em dietética infantil, taes com leites em geral, dilluidos ou não, qualquer especie de liquidos, assim como, principalmente, "leitelhos" ou "leites em pó, assucar, farinhas", etc.

— Quer dizer que o medidor uniformisa a medida dos alimentos?

— E isso que parece "nada", é "tudo" para a saude, o desenvolvimento e o bom humor do lactente.

Desapparecem as graves consequencias oriundas de uma alimentação errada ou deficiente resultante de um "dosificação tambem errada" dos alimentos administrados, e entra pelos olhos o grande beneficio que isso causa á creança que precisa ser alimentada artificialmente.

A colher é, positivamente, um meio technico "arbitrario" e "errado", que não se justifica mais nos nossos tempos.

— São muito grandes as differenças?

— Enormes, disse-nos o illustre pediatra. Ha colheres de sopa, cuja capacidade em agua, vae de 8 c. c. a 21 c. c.; e, quando rasas, de 1gr. 80 de certos leites em pó a 5 "grammas" da mesma substancia!

Temos, pois, a colher de sopa valendo 1.80, 2, 3, 3 1|4, 4, até 5 grammas.! Seria possivel continuar a creança á mercê dessa situação "arbitraria" e "perigosa"? Foi por isso que imaginei solucionar o problema, idealisando o meu "Medidor Dietetico Infantil", que mede, "rigorosamente, todos os alimentos" administrados pelos medicos, ou pediatras.

— E tem sido recebido, como merece, o apparelho?

— Não ha uma só pessoa que delle tenha conhecimento, que não lhe reconheça, immediatamente, a utilidade. No parecer official, approvado pela Directoria de Protecção á Maternidade e á Infancia, o eminente pediatra Dr. Adamastor Barbosa, presidente da Sociedade Brasileira de Pediatria e chefe de Serviço no Hospital Arthur Bernardes, escreveu "que o invento denominado "Medidor Dietetico Infantil", não causa a menor nocividade, offerecendo, sem duvida, "a vantagem de proporcionar uma medida exacta em substituição á das colheres", que, como sabemos, são arbitrariamente calculadas de accordo com typos das marcas, "as mais variadas", constituindo pela simplicidade "facilidade e manejo" e asseio, uma novidade".

Já tive opportunidade de fazer a distribuição gratuita do medidor, pelos hospitaes, offerecel-o tambem ás mães pobres, no limite do possivel.

— Um verdadeiro ovo de Colombo?

— Parece...

O raid de Revoredo

BUENOS AIRES, 10 (U. P.) — O aviador chileno Revoredo iniciou a sua viagem de regresso a Santiago, ás 7 horas e 35 minutos de hoje. Revoredo fará escalas por Cordoba e Mendoza, e transporá amanhã os Andes, rumo á capital do Chile.

FORAM-SE OS PALETOTS...

Estavam do "fumoir"...

Hontem á noite incendiou-se o barracão que existe á rua Conde de Bomfim, 177, na Tijuca. Até ahi nada de interessante, nem mesmo para o commissario Mario Ribeiro, de serviço no 17º districto policial, que esteve no local tomando conhecimento do facto, emquanto os bombeiros, sob o commando do tenente Rufino, combatiam o fogo.

O commissario Mario Ribeiro, apurou, porém, mais tarde que na pensão ali existente trabalham dez empregados, garçons e copeiros, os quaes ficaram sem os paletots e tambem sem os documentos que se encontravam nos bolsos.

Presume a policia que o incendio tenha tido origem nalguma ponta de de cigarros, pois, os empregados da pensão faziam daquelle barracão o seu "fumoir".

O delegado Carlos de Toledo vae ouvir hoje os empregados que ficaram sem seus paletots.

RADIOS
PHILCO, PHILIPS, PILOT
Preços baratissimos. A longo prazo, em pequenas prestações
R. 7 DE SETEMBRO, 38 — Tel. 43-4171

Vae falar o embaixador brasileiro em Berlim

HAMBURGO,10 (Havas) — O embaixador do Brasil Sr. Moniz Aragão pronunciará seu annunciado discurso, hoje, ás 20 horas, no banquete do Instituto Ibero-Americano. O diplomata brasileiro, como a Agencia Havas já noticiou, falará em nome de todos os paizes ibero-americanos.

Os programmas de ensino nos Collegios Militares

Serão eguaes aos que vêm regulando o ensino dos Collegios Pedro II e dos equiparados

O presidente da Republica, tendo em vista a exposição que lhe fez o titular da pasta da Guerra, baixou um decreto dispondo sobre programmas nos Collegios Militares.

Eis os termos do decreto:

Art. 1.º O 1º anno (repetentes, se fôr o caso), e o 2º anno dos Collegios Militares funccionam em 1937 de accordo com o programma emanado do Ministerio da Educação e Saude Publica, que vem regulando o ensino do Collegio Pedro II e dos collegios que lhe são equiparados.

Art. 2.º Os 3º, 4º, 5º e 6º annos dos Collegios Militares continuam sob o plano actual de ensino.

Protesto de solidariedade ao senhor Yeddo Fiuza

Um officio do Automovel Club ao chefe da Commissão de Estradas Federaes

O Sr. Yeddo Fiuza recebeu o seguinte officio:

Exmo. Sr. Dr. Yeddo Fiuza, D. D. chefe da Commissão de Estradas Federaes. Permitta V. Ex. que o Automovel Club do Brasil venha trazer-lhe o seu vivo e caloroso protesto de solidariedade, numa hora em que lhe foi feita, numa das Casas do Congresso Nacional, flagrante e clamorosa injustiça.

Como entidade maxima do automobilismo em nosso paiz, esta instituição cumpre o dever civico de proclamar o patriotismo e a benemerencia da actuação de V. Ex. á frente da Commissão Federal de Estradas de Rodagem.

O Automovel Club do Brasil está em condições de insuspeição, como sociedade vigilante pelos magnos interesses do problema rodoviario nacional, para vir depôr espontaneamente em favor da alta e nobre reputação profissional, do irrepreensivel e admiravel programma administrativo do illustre e probo chefe da Commissão Federal de Estradas de Rodagem.

Assim agindo, sente-se bem o Automovel Club do Brasil, pois que o melhor testemunho da benemerita administração de V. Ex. espelha-se na sua propria obra, quer na construcção de estradas novas, quer na conservação das já existentes, que tantos gabos e louvores merecem das altas autoridades da Republica, de particulares e, principalmente, dos numerosos turistas estrangeiros que as percorrem.

Trazendo a V. Ex. este espontaneo e caloroso depoimento, deseja o Automovel Club do Brasil, apenas, juntar a sua voz ao côro de applausos da opinião publica, sem o objectivo de neutralisar a critica, de si mesma insubsistente.

Digne-se V. Ex. de receber as attenciosas homenagens do mais alto apreço e da mais distincta consideração. (a.) Carlos Guinle, presidente."

Elixir de Inhame Depura Fortalece — Engorda

Rosto moço, claro, sem suor gordurento: pelle macia, sem espinhas, rugas, nem manchas, só usando DERMOLEITE
Dep.: F. G. Araujo & C., Pedro I, 20.

O Sr. Francisco Campos não fez nenhuma declaração politica

Desmentida a noticia divulgada por um vespertino

Um vespertino divulgou hontem um telegramma de seu correspondente em Bello Horizonte, segundo o qual o Sr. Francisco Campos teria falado a um jornalista, manifestando-se favoravel á dictadura.

Estamos autorisados a declarar que essa noticia é inteiramente destituida de fundamento. O Sr. Francisco Campos, segundo fomos informados com absoluta segurança, ao passar por Bello Horizonte, de regresso de sua propriedade agricola no municipio de Pitanguy, não esteve com nenhum jornalista.

Chloração do rio Itá

(CONTINUAÇÃO DA 1ª PAG.)

e uso industrial". Ora, é verdade que essa agua não é bebida, nem é usada para a lavagem da carne. Serve, porém, para a lavagem do soalho do Matadouro, onde forçosamente são deitados os animaes abatidos, e para a limpeza dos instrumentos da matança, serragens e embarque dos mesmos.

Assim, o contacto entre a agua infeccionada e a carne que é entregue ao consumo facilmente se estabelece.

E' deploravel o estado do matadouro de Santa Cruz. Tudo ahi é velho, improprio, abandonado, imprestavel. Urub's, em verdadeiras nuvens negras, occupam o pateo, o tecto dos predios do matadouro e chegam a esvoaçar no interior dos estabelecimentos da matança.

A technica do trabalho é falha, inadequada aos nossos tempos. As modernas conquistas já introduzidas na mecanica dos matadouros de todas as grandes cidades do mundo, em Santa Cruz são apenas conhecidos através de revistas e publicações technicas e ardentemente desejados. Os trabalhadores ali se esfalfam no trabalho de serragem manual da carne e dos ossos da carcassa, e assim envelhecem e morrem ante de attingir a aposentadoria, sabendo que existem serras electricas que fariam o mesmo trabalho com o emprego do minimo de tempo e de força physica. E' verdade que o matadouro de Santa Cruz adquiriu uma dessas serras electricas. Fel-o, porém, de um modo infeliz, para não dizer descuidado. A serra electrica é pequena demais para a sua finalidade.

No matadouro de Santa Cruz trabalham homens esforçados, dedicados e conhecedores de sua profissão. Que se lhes dêm os meios e verão como tudo ficará transformado.

A MOCIDADE ETERNA
E' possivel. A fórma é scientifica: o uso dos comprimidos drageados
POTENTOL
Producto moderno e altamente scientifico, o POTENTOL desperta energias desconhecidas nos fracos e esgotados — não como incendiario, mas como fortificante e estimulante por excellencia.

Voltará á Hespanha a familia real

PARIS, 10 (Havas) — Um membro da familia real hespanhola declarou á Agencia Havas que o general Franco autorisou a volta de todos os componentes da familia á Hespanha, á excepção do ex-rei Affonso XIII e da ex-rainha Victoria.

HOMENAGEM DA ITALIA A' MEMORIA DE FRANCISCO MATARAZZO

ROMA, 9 (U. P.) — Por iniciativa da Associação Amigos do Brasil, o conde Volpi presidirá no dia 16 do corrente, na séde da Confederação dos Industriaes Italianos, uma sessão em homenagem ao industrial italo-brasileiro conde Francisco Matarazzo, ha pouco fallecido no Brasil.

Todo o paiz ás escuras!

Entraram em greve, no Mexico, sessenta mil empregados das industrias electricas

CIDADE DO MEXICO, 10 (U. P.) — Sessenta mil membros da Federação Nacional de Trabalhadores na industria electrica entraram em greve em signal de protesto contra o alto custo de vida, deixando no escuro a maioria das cidades e villas mexicanas, situadas fóra do districto federal.

COM QUE ROUPA?
Temos milhares de ternos de casemira ou brim, que vendemos desde 20$ Capas, sobretudos, paletots e calças desde 10$. Na Tinturaria Alliança. Rua Visc. do Rio Branco 12, e Cattete, 285

Explodiu o fogareiro

Queimado o commerciante — Ia havendo incendio

Cedo, hoje, o proprietario do botequim da rua Barão de Mauá, 344, em Nictheroy, Francisco de Castro, chegou ao seu estabelecimento e poz-se a preparar o café num apparelho a alcool. Este explodiu e attingiu-o, produzindo-lhe queimaduras no rosto, mãos, braços e thorax. As chammas foram até o balcão, havendo assim, um principio de incendio. Já havia na casa varios freguezes que trataram soccorrer o commerciante e extinguir o fogo ameaçador.

Francisco de Castro, que é casado e tem 37 annos, está no Prompto Soccorro.

Chegaram a ser chamados os bombeiros.

O caso complicado do cimento, no Recife

RECIFE, 10 (Serviço especial d'A NOITE) — O engenheiro Aurino Duarte, exonerado a pedido do cargo de director do Departamento das Municipalidades, em virtude de denuncia sobre offerta feita aos municipios de cimento importado pelo Estado, com isenção de direitos, divulgará amanhã, na imprensa, uma nota esclarecendo sua actuação no caso, na qual resalta haver agido com toda boa fé e até mesmo por suggestão da Secretaria da Viação. Proseguem os trabalhos da commissão nomeada pelo governo para proceder a inquerito administrativo em torno do caso.

O anniversario da batalha de La Lys

LISBOA, 10 (Havas) — Foi brilhantemente commemorado o anniversario da batalha de La Lys, na Grande Guerra. Delegações da Liga dos Ex-Combatentes e da União dos Invalidos da Guerra depuzeram flores no monumento aos mortos da Grande Guerra, no cemiterio do Alto de S. João.

Outras cerimonias se realisaram na séde da Liga dos Ex-Combatentes e no mosteiro da Batalha.

O café que a França consumiu em janeiro e fevereiro

Em 4º logar entre os fornecedores o Brasil

PARIS, 10 (Havas) — O café consumido em França durante os mezes de janeiro e fevereiro do corrente anno teve as seguintes procedencias:

Indias Britannicas, 7.671 quintaes; Indias Neerlandezas, 30.621; outros paizes equatoriaes do Oriente, 2.921; Brasil 153.289; Colombia, 1.655; Republica Dominicana, 9.786; Equador, 12.963; Haiti, 12.781; Nicaragua, 5.727; S. Salvador, 1.325; Venezuela, 16.671; Africa Occidental Franceza, 7.212; Madagascar, 49.332; diversos, 19.567.

PASTA DENTIFRICIA
S. S. WHITE
a melhor entre as melhores

Apenas um susto

O omnibus, no emtanto, ficou muito avariado

O omnibus n. 20, da Viação Central, corria pela praça da Bandeira, em sua marcha normal. Ao chegar o vehiculo em frente á Saude Publica, o chauffeur Nicoláo Marinho da Silva, que o dirigia, viu á sua frente uma senhora que atravessava a via publica, descuidada, num ponto tão movimentado. Fez uma rapida manobra, conseguindo não colher a transeunte, que seria, fatalmente, esmagada.

A senhora levou apenas um susto, que não foi pequeno, mas o omnibus, batendo contra uma arvore, soffreu grandes avarias.

Tambem os passageiros do carro, que ia com a lotação completa, passaram grande susto.

O chauffeur esteve na delegacia do 15º districto, onde deu explicações sobre o caso ao commissario Abilio Gomes, de dia.

TRATAMENTO DAS DOENÇAS ANO-RECTAES — COLITES — RECTITES — DIARRHÉAS — PRISÕES DE VENTRE E DAS
HEMORRHOIDAS
por processo proprio, sem operação e sem dôr.
DR. LUIZ SODRE'
Com mais de 10 annos de pratica da Especialidade. Consultas diarias — Rua Rodrigo Silva, 14-2º. Rio de Janeiro — Tel. 22-0698.

A greve dos sons e da harmonia

Não será prejudicada a representação da "Tosca" hoje

Noticiámos hontem o incidente havido no Theatro Municipal entre o Sr. José Alves Filgueiras, chefe da Directoria de Propaganda e Diffusão Cultural da Prefeitura e os professores que compõem a orchestra do Theatro Municipal. Em consequencia do incidente foram suspensos os ensaios e havia a perspectiva da não poder realisar-se a representação, hoje da "Tosca". O caso, porém, encaminha-se para solução, e está mesmo resolvido no que diz respeito ao espectaculo de hoje, que se effectuará normalmente. Pela manhã, tiveram logar os ensaios. Uma commissão de professores deverá ser recebida na terça-feira, talvez, pelo interventor afim de entender-se com o conego Olympio de Mello sobre os interesses da orchestra.

UFA-ART FILMS APRESENTA
MARIKA RÖKK e JOHANNES HEESTERS
ESTUDANTE MENDIGO
DER BETTELSTUDENT
Um film que dá prazer ver e ouvir muitas vezes!
(Disco Odeon 1735)
PALACIO

ENTREVISTA DE HITLER COM MUSSOLINI

Uma informação ainda não confirmada do "Journal", de Paris

PARIS, 10 (Havas) — O "Journal" dá curso a certos rumores relativos a uma possivel entrevista do chanceller Hitler com o chefe do governo italiano. O correspondente em Berlim do orgão parisiense precisa que o Fuehrer se encontra actualmente em Godesberg, na Rhenania, acompanhado dos Srs. Rudolph Hess, Goebbels e Schacht, e em seguida observa textualmente: "A inesperada reunião dessas personalidades na margem esquerda do Rheno contribuiu para alimentar os rumores de uma entrevista do chanceller Hitler com uma alta personalidade italiana, que alguns pretendem seria o proprio Sr. Mussolini." O jornal termina dizendo que os rumores em questão, evidentemente fantasistas, devem ser, no emtanto, registados a titulo puramente informativo.

O FRADE-SANTO

FOI UMA VERDADEIRA APOTHEOSE O ENTERRAMENTO DO BONDOSO FRANCISCA

No momento em que o caixão do frade-santo, frei Luiz, deixava a egreja, muitas pessoas encostavam lhas e flores no ataúde, para conserval-as como reliquias bentas

PETROPOLIS, 10 (Da Succursal d'A NOITE) — Ainda repercute dolorosamente em Petropolis o passamento de frei Luiz Reinke, o frade santo, cujo nome era um synonimo de bondade e valia por uma affirmação de peregrinas virtudes christãs.

Frei Luiz era, sem sombra de duvida, o mais querido sacerdote de Petropolis. Personificava o amor ao proximo, a cordura, o desprendimento. Em 37 annos de sacerdocio, nunca conheceu a fadiga, as distancias e os obstaculos, quando se tratava de soccorrer um enfermo, de consolar uma alma afflicta ou de confortar um coração amargurado. A todos attendia, desdobrando-se num afan incessante de espalhar o bem e proporcionar felicidade.

A sua palavra era um balsamo, um gesto seu applacava dores e trazia paz aos espiritos. Em busca desse lenitivo tão suavemente estranho, de toda parte affluia o povo ao convento da rua Montecaseros e tão numerosa era a concorrencia que se fez necessario designar um dia por semana, as terças-feiras, para que todos pudessem ser attendidos.

Veneração

O seu fallecimento veiu comprovar o respeitoso culto de que era alvo o bonissimo franciscano.

Deante de seu corpo, transportado do Sanatorio S. José, onde occorrera o desenlace, para a egreja do S. Coração de Jesus, e exposto á visitação publica, após o "Requiem", desfilou verdadeira multidão, num testemunho eloquente do quanto era amada aquella figura excelsa. Cada qual procurava approximar-se mais do esquife para mais de perto lamentar a perda irreparavel. Homens, senhoras, velhos e creanças traziam medalhinhas para que fossem tocados pela derradeira vez por aquellas inanimadas mãos de que tantos effluvios de bondade haviam emanado.

O enterramento

Essas demonstrações de respeito e veneração culminaram quando do enterramento.

Muito antes das 16.30, hora designada para a saida do feretro, já as immediações da egreja do Sagrado Coração de Jesus se achavam tomadas por uma compacta massa popular. Gente vinda dos mais longinquos quarteirões, do Rio e das cidades mais proximas. Gente de todas as camadas sociaes.

Com a chegada das congregações e associações religiosas, collegios e ordens, foi o transito interrompido, mando-se o cortejo, que se este rua Montecaseros á Fabrica de onde se acha localisado o campo

Poz-se, afinal, o cortejo em m A' frente o corpo coral dos fra nos, entoando psalmos, accentuando a tristeza dominante. Mais atraz se vam as ordens religiosas, seguidas congregações, associações e colle por fim da multidão. 4º feretro, senhoras ajoelhavam-se çadas e sacadas, persignando

A encommendação do corpo á do tumulo foi uma cerimonia de te significação.

Cem mil soldados dispostos á defesa de Bilbáo

Entre elles acham-se 35.000 dynamiteiros asturianos — Chegou o commandante da força aerea vermelha — As tropas do general Mola ganham o desfiladeiro, ficando á distancia de tiro de fuzil

BILBA'O, 10 (U. P.) — Trinta e cinco mil asturianos arremessadores de dynamite foram enviados para a linha de frente hontem, á tarde, afim de auxiliar a resistencia contra a marcha dos invasores nacionalistas sob o commando do general Mola, os quaes já se encontram á distancia do fogo de artilharia de Bilbáo.

Reforços das Asturias

BILBA'O, 10 (U. P.) — O numero total de soldados governistas que constituem a defesa desta cidade ultrapassa cem mil, inclusive os trinta e cinco mil mineiros asturianos enviados para a frente de combate hontem, á tarde.

A chegada destes reforços das Asturias coincidiu com a do tenente Hidalgo de Cisneros, commandante da força aérea do governo, o qual veiu de Madrid, para organisar a aviação governista, procurando assim rechassar a offensiva do general Mola.

A posição das forças nacionaes

BILBA'O, 10 (U. P.) — Segundo as ultimas informações, o general Mola encontra-se com suas tropas á distancia de tiro de fuzil de Durango, e dezeseis milhas ao sul desta cidade.

Consta que baterias de artilharia pesada insurrectas estão sendo dispostas nas proximidades de Durango com o objectivo de bombardear a capital basca.

Um navio de guerra norueguez para aguas hespanholas

OSLO, 10 (U. P.) — O Ministerio das Relações Exteriores emittiu o seguinte communicado:

"Varios meios foram experimentados para garantir a segurança dos navios norueguezes nas aguas hespanholas, entretanto, sem exito. Portanto, o ministerio acredita que não ha outra alternativa a não ser enviar um navio de guerra".

O ministro das Relações Exteriores solicitou um credito especial de sessenta mil corôas para as despesas do referido navio de guerra.

Ainda não ficou decidido qual o territorio a ser patrulhado, mas, possivelmente, será a região dos estreitos de Gibraltar, que é o local onde a maior parte dos navios mercantes noruguezes são detidos.

O almirante commandante da esquadra declarou que o navio estará prompto para partir dentro de tres a quatro semanas, e será armado com quatro canhões de cinco pollegadas e outros, anti-aereos.

Obras de coração e de alcance social

Os que têm a ventura de possuir a luz dos olhos protejam aos que vivem no mundo das trevas, obrigados na "Associação Alliança dos Cégos", á rua 24 de Maio, 47 enviando-lhes quaesquer dadivas.

Fallecimento

Falleceu, hontem, a Sra. Zenith Tavares de Castro Tavares, esposa do Sr. Paulo Tavares, do commercio desta cidade.

O enterro da estimada senhora estava marcado para hoje, ás 16 horas, no cemiterio de São João Baptista, saindo da casa da familia, á rua do Cattete n. 101.

Communicados

Iride Elingher Ramos

(Nenê)

✝ Familia Ramos convida os parentes e amigos para assistir á missa de 7º dia, segunda-feira dia 12, ás 8 horas, no altar-mór da egreja de São Francisco de Paula. Antecipadamente agradece.

Dr. Aarão Reis

(1º anniversario)

✝ A familia do DR. AARÃO REIS communica a seus parentes e amigos que, em intenção a alma de seu querido chefe, faz dizer missa de 1º anniversario, na egreja de São José, ás 9 e 1|2 horas, do dia 12, segunda-feira.

Helena de Oliveira Fernandes Burlamaqui

✝ Luiz Felipe Buarque Burlamaqui, Achilles de Oliveira Fernandes, senhora, filhos e filha e genro (ausente), viuva Almirante Augusto Burlamaqui filhas, genro e netos, agradecem a todos os que os consolaram no grande golpe por que acabaram de passar com a perda de sua esposa, filha, nóra e cunhada HELENA, e convidam os demais parentes e amigos para assistir á missa de 7º dia, que mandma celebrar em intenção de sua alma, segunda-feira, 12 do corrente, ás 10 1|2 horas, na egreja de Santa Cruz dos Militares. Antecipadamente agradecem o comparecimento.

Dr. Waldemar Lopes Quintas

✝ Jacintho Lopes Quintas, Adelina Lopes Quintas, Alfredo Lopes Quintas, Idalina Paes, Carlos Paes, pae, mãe irmãos e cunhado, agradecem sensibilisados a todos que os confortaram na grande dôr por occasião do fallecimento de seu querido WALDEMAR e os convidam para assistir á missa de 30º dia, que pelo repouso eterno de sua alma será rezada no altar-mór da egreja da Lampadosa, segunda-feira, 12 do corrente, ás 9 horas, pelo que se confessam eternamente gratos.

Arthur Wagner Teixeira de Azevedo

(7º dia)

✝ Geraldo Wagner de Azevedo, Alarico Polito de Menezes, senhora e filha, agradecem, sensibilisados, a todos dedicados amigos que os confortaram com a sua assistencia e seu carinho durante a doença, o fallecimento e os funeraes de seu idolatrado pae, sogro e avô, e cumprem, penhoradissimos o dever de participar que farão celebrar missa de 7º dia, pelo repouso de sua grande alma, segunda-feira, 12 do corrente, ás 9 1|2 horas, no altar-mór da matriz de N. S. da Salette.

Enrico Paladini

(7º DIA)

✝ Rodolfo Paladini e familia, profundamente reconhecidos a todos que enviaram corôas, flores, telegrammas e acompanharam os restos mortaes de ENRICO PALADINI, convidam a todas as pessoas de suas relações a assistir á missa de 7º dia, que, em suffragio de sua alma, mandam celebrar segunda-feira proxima, dia 12, ás 8.30, no altar-mór da egreja de S. Francisco de Paula, confessando-se desde já eternamente reconhecidos a todos que se dignarem comparecer a esse acto de religião e piedade.

Alfredo Augusto Borges

✝ A familia do saudoso ALFREDO AUGUSTO BORGES, profundamente reconhecida, hypotheca sua gratidão ás pessoas que compareceram aos funeraes do seu inesquecivel, filho e irmão, bem como aos que por occasião do rude golpe que soffreu enviaram flores cartas e telegrammas, convidando-os para assistir á missa do 7º dia, pelo eterno repouso de sua alma mandará celebrar no altar-mór da egreja de S. Francisco Xavier, á rua S. Francisco Xavier, no dia 12, segunda-feira, ás 8 1|2 horas. Por esse acto de religião, a familia enlutada antecipa os seus agradecimentos aos que a ella comparecerem, e pede seja evitada a cerimonia de pezames após a celebração da missa.

Olympia Niemeyer de Lima Camara

✝ General Lima Camara, filhos, cunhada, nóras, genros e e netos, gratos a todos que concorreram para confortal-os no doloroso transe por que passaram com a irreparavel perda de sua esposa, mãe, irmã, sogra e avó OLYMPIA NIEMEYER DE LIMA CAMARA, convidam para a missa de 7º dia, a realisar-se segunda-feira, 12 do corrente, ás 9 e 1|2 horas, no altar-mór da egreja da Candelaria.

Lygia Andrade Velasco

(MISSA DE 7º DIA)

✝ Aureliano Velasco, Amadeu de Andrade, senhora e filhas, tenente Moacyr Cunha Marques de Andrade, Fernando Antonio Vaz e senhora, Eduardo Morlen, senhora e filhos agradecem a todos que os acompanharam na grande dôr que soffreram com a perda da sua querida LYGIA e convidam para assistir á missa que se rezará pelo seu eterno descanso, na segunda-feira, 12 do corrente, ás 8 1|2 horas, no altar-mór da egreja do Santissimo Sacramento, á Avenida Passos. Pedem encarecidamente dispensa de pezames.

João Duarte de Albuquerque

(1º anniversario)

✝ Sua familia convida seus amigos e parentes para assistir á missa que por sua bonissima alma, manda rezar segunda-feira, dia 12, ás 10 horas, no altar da capella de Nossa Senhora das Victorias, na egreja de São Francisco de Paula: desde já agradece a todos que comparecerem a este acto de religião.

Consul Dr. Manoel Moreira de Barros e Silva

(Fallecido em Dantzig — 7º dia)

✝ Dr. Firmo Dutra e familia, Euphrosina e Marietta Dutra, major Coriolano Dutra e familia, capitão Joaquim Dutra e senhora, viuva Dr. Arnaldo Meneghezzi e familia, viuva Dutra de Menezes e familia, Roberto Wanderley e senhora, profundamente compungidos com o fallecimento de seu cunhado, Consul MOREIRA DE BARROS, convidam seus parentes e amigos para assistir á missa que fazem celebrar por sua alma, segunda-feira 12 do corrente, ás 10 horas, no altar-mór da egreja da Candelaria. Antecipam seus agradecimentos.

Dr. Antonio V tim do Nasci to Varel

✝ Sua famí ticipa o se cimento, ho 9,15 horas, e con seus parentes e para o seu enterr que terá logar ás 9 horas, de sua r cia á rua Almira xandrino, 381 — Thereza.

Salathiel Gomes Costa

(Marinheiro de 1ª c

✝ O director posito Naval e auxiliam ma celebrar n 7º dia por alma d rinheiro SALATHIEL MES DA COSTA, ximo dia 12, segunda ás 8 horas, no al da egreja de Sa

Alberto Bap Athayde

✝ Seus irmãos vidam a amigos de suas rel assistir á missa d na egreja N. S. da ceição, segunda-feira 12, ás 9 horas.

Agradecim

Adolfina Vieira jo e filhos, impo dos de agradecere soalmente a cada quantos os confo por occasião da vel perda soffrida fallecimento de seu teado filho e irmão LUIZ GUILHERME ARAUJO, o fazem intermedio, tornan blico a sua profu imorredoura gra Rio, 9-4-37.

Ignacio Malheiro Fonseca

✝ Georgina gues da F Marieta d ca Machado Dr. Luciano Mar nior, senhora e f norio José Rodr familia, Dr. Fr José Rodrigues e (auditor de gu tenente Aristarch çalves Siqueira e agradecem a to compareceram ao ramento, convida parentes e amig assistir á missa que manda reali alma do seu ino esposo, pae, sog cunhado e tio, feira, 12, ás 9 1|2 na egreja de S. dos Homens (ru fandega), sinceros agradeci

Judith de Ol Sampaio

(7º dia)

✝ Sua mãe, sobrinho a todos os e amigos sistir á missa de 7º mandam celebrar 12, ás 9 1|2, na N. S. da Concei Morte. Antecip agradecem.

João Duarte querque

(1º anniversar

✝ Joaquim tos Guimar posa e filh dam celebra por alma de seu sogro, pae e avô DUARTE D'ALB QUE, segunda-fei 12, ás 10 horas mór da egreja Francisco de Pau cipando os seus a mentos a todos q parecerem.

ANNO XXVI — Rio de Janeiro — Sabbado, 10 de Abril de 1937 — N. 9.037

14hs

A NOITE

EDIÇÃO DAS 14 HORAS

MATOU A MÃE, O PAE, O CHAUFFEUR, O AMANTE DA IRMÃ E SUICIDOU-SE!

Quiz matar ainda uma testemunha do seu primeiro crime e liquidou um cãozinho da casa -- A furia demoniaca de André Theuriet

O Lloyd está salvo

SSIM AFFIRMOU O SEU DIRECTOR PERANTE O PRESIDENTE DA REPUBLICA-COMO FALOU O SR. GETULIO VARGAS A SOLENNIDADE DA ASSIGNATURA DO DECRETO QUE INCORPORA A EMPRESA AO PATRIMONIO NACIONAL

Quando o presidente da Republica se dirigia para bordo do "Pedro II", onde se realisou o almoço

O presidente da Republica compareceu hoje pela manhã á séde do Lloyd Brasileiro, afim de referendar o decreto do Poder Legislativo que incorporou essa empresa ao patrimonio nacional.

S. Excia. chegou á praça Servulo Dourado, ás 10,30 horas, em carro da presidencia acompanhado do general José Pinto e de outros auxiliares de sua Casa Militar. Uma grande multidão, contida por cordões de isolamento, aguardava a passagem do chefe da Nação, que foi recebido sob acclamações. Innumeras senhoras e senhoritas atiraram petalas de flores, emquanto que uma banda de musica executava o Hymno Nacional.

O almirante Graça Aranha, director do Llyod e demais membros do Almirantado brasileiro, postavam-se junto á entrada do predio daquella empresa de navegação mercante. O chefe do governo era seguido pelos ministros da Marinha, da Justiça, do Trabalho, da Viação e da Guerra, bem como de officiaes do Exercito, senadores, deputados e vereadores cariocas.

O discurso do almirante Graça Aranha

Logo a seguir a comitiva presidencial se dirigiu para o 1º andar, onde, uma grande sala, em que estava armado um pequeno palanque, o presidente da Republica tomou logar, rodeado das demais pessoas.

Foi quando falou o almirante Graça Aranha. O director do Lloyd começou seu discurso com uma saudação ao Sr. Getulio Vargas, passando depois a historiar os dias angustiosos do Loyd Brasileiro, quando o presidente da Republica o foi buscar para dirigir a nossa maior empresa nautica.

— Acceitei o espinhoso encargo — disse — certo de que esse era o meu dever. Tudo fiz para corresponder á confiança em mim, depositadas e consegui dar nova vida ao Lloyd, que posso declarar hoje estar salvo e entrado num mar de tranquillidade. Até aqui o cumprimento do dever me foi facil e prometto ao paiz que não esmorecerei.

Depois o director do Lloyd Brasileiro declara que, para conseguir attingir o seu objectivo, contou com a collaboração de todos os commandantes de navios e funccionarios em geral, a quem transmittia de publico o seu reconhecimento.

Terminado o discurso do almirante Graça Aranha, falaram os Srs. Eurico Achet, em nome dos funccionarios, e Homero Mesquita, pelo Syndicato dos Maritimos. O primeiro delles, em meio ás suas palavras, affirmou que presentemente o Lloyd é uma força que caminha e muito breve será uma onde que envolve, dentro de um rithmo de trabalho, de progresso e de beneficio publico.

Fala o presidente da Republica

Por ultimo usou da palavra o Sr. Getulio Vargas. Disse S. Ex. que, referendando o decreto que torna o Lloyd Brasileiro patrimonio nacional, não podia deixar de lembrar na occasião o auxilio do Poder Legislativo, o qual bem interpretou os motivos que ditaram esse acto. Porque, affirmou, a posição dessa empresa, como o Exercito e a Marinha, que garantem a soberania e mantem a ordem e a tranquillidade, é a de consolidar e fortalecer a unidade nacional, estabelecendo um contacto mais estreito entre todos os pontos do territorio patrio, por uma extensão superior a tres mil milhas nauticas.

Continúa declarando que sua acção não se deve limitar á zona costeira. Torna-se necessario que se embrenhe por todos os pontos navegaveis do paiz, servindo-se a todos sem distincção e sem privilegios.

Agradece depois os esforços do almirante Graça Aranha que, depois de 50 annos de servios á Marinha de guerra, não se furtou ao convite que lhe fez para evitar a derrocada imminente do Lloyd, o que realisou com pleno exito, restabelecendo em seu interior a paz e a harmonia, a confiança e a fé.

Dirige-se ainda a todos os que contribuem com qualquer parcela de trabalho para o Lloyd, aos quaes, depois de agradecer essa contribuição, lembra os beneficios que o governo tem procurado distribuir entre o operariado, como a organisação syndical, a lei dos dois terços e a creação das caixas de aposentadorias e pensões.

A assignatura do decreto

Terminado o seu improviso, o presidente da Republica assigna o decreto legislativo que incorpora o Lloyd Brasileiro ao patrimonio nacional, ao qual tambem appõe sua assignatura o ministro da Viação, Sr. Marques dos Reis.

Nessa occasião ouvem-se novamente vivas e palmas ao Sr. Getulio Vargas e ás autoridades constituidas da Republica.

A comitiva se retira a seguir, indo para bordo do navio "Pedro II", onde se realisou um almoço, offerecido pela administração do Lloyd a todas as personalidades do governo presentes.

O presidente da Republica sentou-se á mesa central, onde se notavam ainda o almirante Graça Aranha, os ministros da Justiça, da Marinha e da Guerra, o commandante do "Pedro II" e o director dos Correios e Telegraphos.

Por outras mesas tomaram logar, ainda, o interventor do Districto Federal, conego Olympio de Mello, o governador do Espirito Santo, Sr. Punaro Bley, o general Góes Monteiro e outras pessoas.

O MINISTRO DA GUERRA PROROGA O PRAZO PARA SATISFAÇÃO DE EXIGENCIAS

O titular da pasta da Guerra tendo verificado ser demasiado o prazo de noventa dias concedido ás fabricas de armas para que satisfaçam as exigencias do art. 22, do Regulamento baixado pelo dec. 1.246, de 11 de outubro de 1936, resolveu prorogar aquelle prazo por nove mezes a contar de 29 do mez findo data em que terminou o prazo anteriormente determinado.

novo auxiliar de binete da Presi- cia da Republica

...á desempenhando as funcções ...iliar de gabinete da presiden- ...Republica, o Dr. Geraldo Ilde- ...Mascarenhas da Silva, que exer- ...funcções de adjunto de promo- ...ª pretoria criminal.

...r. Geraldo Mascarenhas, quan- ...cademico desempenhou varios ...electivos, inclusive os de pre- ...do Directorio Academico da ...de de Direito e do Directorio ...de Estudantes e fez parte da ...ão universitaria que repre- ... mocidade academica brasi- ... Argentina, por occasião da ...presidente Getulio Vargas.

Accusado de sabotagem o engenheiro Matou-se

MOSCOU, 10 (U. P.) — Um filho de Efriemov, de nome Tomsky, que se suicidou, foi accusado de sabotagem de um estabelecimento de impressão de Leningrado. A accusação foi feita durante uma assembléa de "activos" da Casa de Impressão do Estado, durante a qual o defunto Tomsky foi qualificado de "bandido".

A missão que foi a Portugal

LISBOA, 10 (U. P.) — O governo deste paiz nomeou uma commissão para acompanhar a missão portugueza-brasileira durante a sua permanencia em Portugal.

A commissão offereceu um banquete de honra aos componentes da missão, saudando os mesmos o Sr. José Antonio Marques. Respondeu o Sr. Victorino Moreira, que apresentou o Sr. Pereira de Souza, orador official da missão. Este falou sobre a obra politica e financeira do Sr. Oliveira Salazar, referindo-se tambem ao patriotismo dos portuguezes residentes no Brasil, que sabem aprecial-a.

porto um destroyer norte-americano

PRIMEIRA VIAGEM DO «DOWNES»

O "Downes" ao atracar no cáes Mauá

...s hoje, ás 8 horas, na Guanabara ... "destroyer" norte-americano ..., que realisa a primeira viagem á ...rica do Sul. O "Downes" é ...do pelo capitão de corveta ...per. Sua guarnição é de 108 ... A unidade norte-americana ...r-se neste porto alguns dias, ... depois para Montevidéo. ...r á disposição do seu commandante ... as autoridades navaes designaram o capitão-tenente Paulo Barley.

Assim que o "Downes" lançou ferros, foi a bordo aquelle official que apresentou votos de boas-vindas ao commandante e officiaes.

O capitão de corveta Roper deverá retribuir a visita á tarde.

O "Downes" atracará á praça Mauá.

O "Downes", que se acha na Guanabara, é um dos mais modernos navios da Armada americana. Desloca 1.500 toneladas, tem 334 pés de comprimento e desenvolve 42 nós por hora. Possue armamento aperfeiçoado, inclusive moto-aereo e sua tripulação é de 8 officiaes e 162 marinheiros.

Foi construido nos estaleiros de Portsmuth, Virginia, em 1936. Sua denominação é memoria do capitão John Downes, que se distinguiu nas operações navaes em Tripoli, em 1804 e 1812, na guerra da Grã-Bretanha, onde commandava o "Epervier", e no ataque aos algerianos, em 1815.

Seu commandante, o capitão de corveta H. C. Roper, desembarcou, indo visitar, em companhia do addido naval norte-americano, o embaixador Gibson e, depois, juntamente com o commandante Paulo Telles Bondy, as autoridades navaes.

Varias festas estão projectadas para homenagear a tripulação.

FURIA de louco!

PARIS, 10 (Havas) — Verificou-se, hoje, em Paris um drama occasionado pelo desvario de um louco, que commetteu diversos homicidios. O soldado André Theuriet, de 19 annos, matou, nesta cidade, o amante de sua irmã, Pierre Rimboldo. Dirigiu-se, em seguida, á provincia, onde assassinou o pae, a mãe e o chauffeur do taxi que o conduzia, e, por fim, suicidou-se.

Durante a noite, o mordomo de um luxuoso predio da avenida Paul Doumer foi despertado pelos estampidos de um revólver. André Theuriet acabava de matar, por motivos desconhecidos, o amante de sua irmã. Na sua fuga, atirou, ainda, contra o mordomo, que olhava estupefacto.

A policia tinha iniciado a procura do criminoso, quando soube dos assassinios que commetteu em Gien, onde residiam seus paes. André Theuriet, na sua sanha mortifera, abateu, ainda, um cão.

Dois annos de governo fecundo

O GOVERNADOR BENEDICTO VALLADARES E OS PROBLEMAS MINEIROS

Esplendida vista de um algodoal mineiro

O grande surto economico que se vem registando em todos os ramos da actividade mineira tem na agricultura um de seus indices mais expressivos. O retrospecto dos dois annos de governo do Sr. Benedicto Valladares que vem de ser publicado, apresenta, sob esse aspecto, um magnifico panorama de realisações, confirmando o que hontem diziamos relativamente ás fontes de producção do Estado cujo incremento tem sido nesse curto periodo, dos mais promissores.

Mais que as nossas palavras fala a exposição que se segue, referente ao algodão, ao fumo, ao trigo e á mamona, quatro productos que na pauta mineira occupavam, até bem pouco, um logar insignificante e que hoje figuram como dos mais rendosos, creando para Minas Geraes possibilidades de exportação que já ultrapassaram a de outros productos que o Estado cultivava de longa data.

Serviço de algodão

Os resultados da campanha algodoeira apresentam-se verdadeiramente promissores. Proseguiu-se no desenvolvimento da producção, quer incluindo directamente junto ao lavrador, amparando-o e facilitando-lhe o util emprego da sua iniciativa, quer estimulando-o indirectamente. O systema de campos de cooperação continúa a ser applicado com real proveito. Pelo Serviço de Fomento do Algodão, foram estabelecidos em todo o Estado, no anno de 1936, 126 campos de cooperação, sendo que os pedidos de fazendeiros e interessados mais se intensificaram.

As estimativas revelam que colheremos na presente safra para mais de 40.000.000 de kilos, contra 21.000.000 na safra anterior. A nossa producção algodoeira era insufficiente para o abastecimeneto da materia prima á industria textil estabelecida em Minas. A producção algodoeira, da safra anterior, não só bastou para attender ás necessidades dessa industria mas deu um apreciavel saldo de materia prima para exportação.

Para bem demonstrar o desenvolvimeneto tomado pela cultura algodoeira, basta considerar que, tendo sido distribuidos 1.000.993 kilos de sementes de algodão, expurgadas em 1935, essa cifra elevou-se em 1936 a 2.100.000 kilos.

As installações desse Serviço continuam a ser melhoradas e ampliadas, de maneira que possam corresponder ao desenvolvimento da cultura algodoeira, attendendo ás necessidades decorrentes dessa expansão.

Afim de facilitar e diminuir as despesas da distribuição de sementes expurgadas, o Estado providenciou sobre a installação de Camaras de Expurgo nas varias zonas de Minas. Estão, assim, sendo terminadas as installações para fornecimento ainda este anno da Camara de Expurgo do Sul de Minas, localisada em Itajubá, bem como da Camara de Expurgo da Zona da Matta, localisada em Viçosa, e da zona Oéste, localisada na cidade de Pará de Minas.

A necessidade de apparelhar technicamente a cultura algodoeira exigiu a installação adequada de um laboratorio especialisado para estudo de todas as condições e para exame de todas as qualidades do algodão. Esse laboratorio já está terminado.

No proposito de attender mais amplativamente aos lavradores dedicados a esta cultura, a Escola Superior de Agricultura de Viçosa instituiu um curso rapido para capatazes especialisados.

O desenvolvimento da cotonicultura mostrou a necessidade de um segundo Armazem para deposito de sementes e machinas agricolas, tendo sido iniciados os respectivos serviços.

Outro indice da expansão da cultura algodoeira é revelado pelo grande numero de machinas installadas no Estado.

Serviço de fumo

Continúa a ter a melhor repercussão entre os lavradores mineiros a campanha que vem sendo feita para incentivar a producção do fumo em folha no Estado.

A producção, que, no primeiro anno de campanha, não passou de 20.000 kilos, alcançará na presente safra a mais de 150.000 kilos.

No primeiro anno foram concedidos 22 Campos de Cooperação. Em 1936, esse numero elevou-se a 85, sendo que contamos este anno ultrapassar o duplo desse algarismo.

No Estado já existem construidas 25 estufas para a sécca artificial de fumo.

Concluiu-se a installação do Campo Experimental na Fazenda de Florestal, que deverá este anno ter uma producção de 6.000 kilos de fumo em folha. Foi ampliado o Armazem Central de Classificação em Bello Horizonte, e foi determinada a installação de tres outros armazens nas zonas Norte, Sul e Oéste do Estado.

Parallelamente, tratou-se da industrialisação do fumo. E a Fabrica de Cigarros e Charutos, á qual o Estado concedeu favores especiaes afim de facilitar o aproveitamento desta nossa materia prima, já se acha em funccionamento, tendo lançado no mercado suas marcas. E os seus productos encontram franca acceitação.

Mamona

Outra producção, cuja cultura systematisada tem sido incentivada — a da mamona, que encontra em Minas condições excellentes para um desenvolvimento amplo. Os lavradores mineiros mostram-se realmente interessados, em aproveitar a opportunidade de expedir a sua producção, já pelas indicações que procuram obter quanto á melhoria do producto, quer ampliando o plantio das boas variedades.

A Estação Experimental installada no Horto Florestal tem se entregue a experiencias e a estudos quanto ás variedades mais indicadas. E essa Estação Experimental já conseguiu seleccionar as variedades de maior productividade como a Anã, que apresenta um rendimento superior a 47 % de oleo.

Por essa Estação foram distribuidos aos lavradores mineiros, 50.000 kilos de sementes seleccionadas.

Além da exportação de bagas para industrialisação fóra do Estado, devemos registar a installação de fabricas em varias zonas do Estado, destinadas ao aproveitamento industrial da mamona.

Triticultura

O governo mineiro empenhou-se seriamente em viabilizar a cultura do trigo em Minas. Uma vez verificado que havia em nosso Estado zonas indicadas para essa cultura em condições de bom rendimento economico, o governo mineiro cuidou simultaneamente de obter as variedades mais apropriadas a essas condições e de industrialisar o producto, de forma que Minas chegue um dia a supprir o seu mercado interno, pelo menos.

Durante o anno passado proseguiram os trabalhos experimentaes na zona de Patos, com os mais promissores resultados.

Foram plantados 50 hectares de trigo para o fornecimento de semente aos interessados.

Os ensaios experimentaes deram resultados magnificos chegando-se a obter as variedades resistentes á ferrugem, com bom rendimento e com alto teór de gluten.

A Companhia Moinhos de Minas Geraes, que se incumbira da industrialisação do producto, iniciou as suas plantações no chapadão de Patos, bem como adquiriu já o machinario necessario. A exploração industrial vem coroar os ensaios experimentaes proseguidos com continuidade, no objectivo de tornar realidade a triticultura em Minas.

HEMORRHOIDAS — Cura radical sem operação. Dr. Raul Pitanga Santos — Passeio, 70, diariamente, das 3 ás 7 hs.

Dr. Nicolau Ciancio
Doenças internas (coração, pulmões, figado, estomago, intestinos, rins, etc.). Edificio Carioca — Largo da Carioca, 1-5, 1º andar. Salas 101-102. Telephones: 22-0707 e 27-8007.

RADIO-VICTROLA
Compra-se um em perfeito estado: Tratar com o Sr. Faria. Ed. A NOITE — 4º andar.

Dr. Barbará - Estomago, intestinos e figado. (Curso de aperfeiçoamento nos hosps. de Paris) Ed. Rex-S. 1.011 T. 22-7213 R. 25-0880

CORTINAS
V. Ex. encontrará na CASA SOUZA BAPTISTA LIMITADA bom gosto — bons preços e facilidades, como em nenhuma outra.
9 - Largo da Carioca - 11

ESCREVER E LER EM DIAS, 1$500. Liv. Alves. Silabario Bandeira Coelho.

TELEPHONE A marca dos vinhos que dominam o Brasil, pelo seu sabôr e superior qualidade. A' venda em toda parte — Distribuidores:
Teixeira Barbosa & Cia. Ltda

R. ARAUJO
...ADOR E GYNECOLOGIA
...bro, 73 — 2 horas — 23-3878

Plantas exoticas

CONTA Blasco Ibañez no seu livro de viagens, que os cinemas japonezes, para melhor attrair o publico, exhibiam nos cartazes os astros da téla de Hollywood habilmente caracterizados: esses guapos americanos de olhos mongolicos, cabello liso e kimono... Esse processo de nacionalisação da figura estrangeira embellezava-os, diziam os nippões; porque não havia mulher de Tokio ou Yokohama que preferisse a uma risonha physionomia oriental redonda e serena um inquieto e sanguineo rosto caucasico...

Ha, sem duvida, differenças profundas de mentalidade, de alma, de sentimentos, entre os antipodas e os occidentaes. Quando lá chegou Fernão Mendes Pinto numa caravella de D. João III, entreabriu, pasmado, a bocca mentirosa, como se fôra o seu espirito desencarnado que batesse timidamente ás portas da Lua, de ouro e laca. Os shoguns poderosos, com dois sabres no cinto, as geichas de penteado architectural, o mikado adorado de longe, as cidades de bambú, os samurais vestidos como grandes bezouros nas suas carapaças espantosas, pareceram ao portuguez gente e terra doutro mundo. Mas a civilisação é tyrannica. Polindo, augmentando, fortalecendo o Imperio onde as cerejeiras florescem, dilatando-lhe a influencia, projectando-o sobre a Asia, apurando-lhe a intelligencia cobiçosa e as virtudes nacionaes, lhe deu reflexos romanos, um feitio exterior de Ilhas Britannicas senhoras do Levante: mas o banalisou tambem. Desappareceram os trajos tradicionaes, somem-se os costumes velhos, recolhem-se ás galerias dos museus ou aos biombos veneraveis os sagrados vultos embrulhados de seda que povôam, no céo do shintoismo, o paraiso dos japões: e acima das aldeias de caniços espetam as nuvens os predios de cimento armado. As chaminés da industria ornam a paizagem, a politica parlamentar perturba o pensamento desse novo Estado, que realisou no seculo XIX o milagre mais allucinante da historia universal: um povo que em quinze annos passa da Edade Média para a phase da electrodynamica. Hoje, noticiam as folhas, um aspero problema assusta a população japoneza que trabalha, lê, fia os seus tecidos, cultiva o seu pedaço vulcanico e quasi esteril de solo patrio, navega, guerreia, expande-se, aprende, viaja e sorri: terá fallido o regime constitucional, ou, em logar delle, appellará o monarcha, neto do Sol, para a dictadura, naturalmente apoiada ao exercito?

Outrora — é o caso — imaginava-se que as instituições politicas são [illegible] figurino da moda, que se recorta ao sabor da estação, vindo de Londres o modelo... o parlamentarismo britannico, como o "fog", o "lord-mayor", a cathedral de Westminster e as novellas de Dickens? Não é, por certo, um artificio, creado por uma Lei. Vale muito mais; traduz uma educação de sete seculos. Para que existisse uma Camara de Communs onde um orador obscuro derruba com duas palavras um ministro glorioso, podendo um operario escocez, deputado de um vago condado, mudar com uma allocução o destino da Europa — foi necessario um rei chamado João Sem Terra, uns barões barbaros, outro rei que Velasquez retratou, o galante Carlos I, a cabeça do mesmo, cortada num cadafalso, a illusão de um puritano de sobrenome Cromwell, um desembarque hollandez, com 800 navios, a demencia de Jorge III, Pitt, Peel, Disraeli... Não se importam arvores seculares como, nos seus vasos, arbustos de jardim. Um "yankee" perguntou a um francez deante de Rheims: quanto seria preciso para levantar em Nova York uma egreja aquellas. O "poilu" respondeu: setecentos annos. O parlamento inglez fica á beira do Tamisa, em cujas aguas sombrias mira vaidosamente o seu perfil gothico. Tem raizes pluri-seculares, um passado espiritual e poucas normas escriptas. Não assenta no alluvião dos textos, dos paragraphos, das Cartas; firma os alicerces no rochedo da historia. Não ha soberano que o offenda: porque não é uma casa, é uma nação. Não póde errar: não é uma assembléa, é um povo. Não é um modo de governo, porém, uma consciencia publica que, depois de tormentada evolução, tomou aquella fórma. Transportar-se a Camara dos Lords para outro paiz seria como acclimatar o "boabab", da pagina ironica de Alphonse Daudet. Falliu no Oriente o systema representativo saxonico? Não cremos. Houve apenas um equivoco. O clima não servia, o chão não ajudava, bisonho era o jardineiro, e a planta definhou secca e triste...

Deveras estão sempre os homens descontentes com o que têm. Cada terra com o seu uso. O mal é a imitação frenetica, livresca e imprudente. A China supprimiu os seus calmos mandarins de cabaia amarella e penna de pavão ondulante sobre o barrete, do que resultou a transformação de sua alta torre de marfim e nacar numa torre de Babel. Mais felizes seriam os japonezes se achassem nas proprias tradições o seu typo de Estado. Resuscitariam o leal cavalleiro de suas lendas heroicas. E, com a maliciosa e fina sabedoria das raças ancestraes, dariam ás juventudes do planeta uma lição magnifica, digna do respeito de Confucio, do Bushido e de suas duzentas gerações de philosophos!

Pedro Calmon

Ecos e Novidades

O anno passado teve andamento na Camara um projecto de lei que providencia sobre a effectivação de concursos nas escolas superiores. No regime vigente taes concursos não podem ser materialmente realisados, desde que a lei exige a presença de dois terços das congregações, e estas em algumas Faculdades, como a de Direito da Universidade do Brasil, estão desfalcadas de mais da metade. O Senado fez victoriosas algumas emendas á proposição da Camara. Tendo esta rejeitado taes emendas. O Senado manteve duas dellas, aliás pertinentes e justas. Cabe agora á Camara, iniciadora do projecto, dar a derradeira palavra sobre o assumpto. Como se trata de uma medida de natureza urgente, pois ha mais de um anno que não se realisam concursos em varias escolas superiores, e como são justas as emendas do Senado é aconselhavel que a Camara as acceite, mandando o projecto á sancção presidencial.

* * *

O Ministerio da Viação acaba de approvar o itinerario, o horario e a tarifa de passagens da linha aérea experimental Manáos-Rio Branco. A viagem da capital amazonense á do Acre, por via fluvial, é longa e penosa, dependendo a sua menor ou maior demora das enchentes e vasantes. Ha época em que se gastam nada menos de dois mezes para se fazer essa travessia nos navios chamados "gaiolas". Pois bem: de avião, agora, sae-se de Manáos depois do café matinal, ás 7 horas, e vae-se fazer o "lunch" em Rio Branco ás 16,45. Afinal o Acre deixou de ser o fim do mundo...

* * *

O credito agricola é um dos assumptos mais debatidos no Brasil. Não faltam no archivo da Camara projectos que tentaram creal-o. Todo o mundo sente a necessidade de se ampliar sobre bases solidas e que podem ser dadas pelo Estado, o credito agrario. Sem transportes rapidos e baratos e sem facilidades de credito é impossivel o pleno desenvolvimento da nossa economia rural. O credito agricola figura entre os assumptos que dependem actualmente do estudo e resolução da Camara. E' de esperar que esta não lhe adie mais uma vez a solução, pela fórma integral de um banco ou pela creação de uma carteira especial no Banco do Brasil, como nucleo do futuro banco.

O civil está sendo chamado na Directoria do Serviço Militar

A 3ª Secção da Directoria do Serviço Militar e da Reserva está chamando com urgencia o civil Wilton Coura.

DR. CAPISTRANO OUVIDOS NARIZ GARGANTA
(DOCENTE Fac. Medic.)
Alcindo Guanabara, 15-A-6º T. 22-8868

Esmagados no tunnel pelo trem electrico!

BILBA'O, 10 (Havas) — Um trem electrico colheu, hontem, ás 8 e 30, no tunnel proximo de Bilbáo, um grupo de pessoas que se tinham refugiado no local, contra o bombardeio aereo. Houve seis mortos e trinta gravemente feridos.

Quando as sirenes assignalaram a presença de aviões rebeldes, cerca de 50 pessoas abrigaram-se no tunnel. O machinista do trem declarou que não teve tempo de freiar devido á grande velocidade que trazia.

MA' DIGESTÃO ?
Sal de Fructa ENO

Cem soldados envenenados

LIEGE 10 (Havas) — Cerca de cem soldados recrutas apresentaram, hontem, signaes de envenenamento, tendo sido hospitalisados 42. Nenhum dos casos parece grave. Foi aberto rigoroso inquerito.

Exija o CAFE' CRUZEIRO (Extra)
GOSTOSO ATE' SEM ASSUCAR!

Carioca
appareceu
HOJE

Além de suas secções normaes de radio, cinema, coisas e aspectos do Brasil, nomes que a historia guardou, etc., a SUA revista publica uma linda collecção de modelos de vestidos, carioca

A NOITE
EDIÇÃO DAS 14 HORAS

Musica

ZOLA AMARO EM "TOSCA"
A grande cantora brasileira interpretará a protagonista da opera de Puccini

O nome de Zola Amaro volta ao cartaz do Theatro Municipal. Eis uma noticia que enche de alegria todos os amigos da musica e os innumeros admiradores da grande cantora, que volta ao palco principal do Rio depois de uma ausencia bastante prolongada. Todos se acostumaram durante varias temporadas a applaudir calorosamente as interpretações cheias de belleza de Zola Amaro. Dahi a ansiedade com que esperam de novo que se levante o panno do Municipal para a "Tosca", de Puccini, que será dirigida pelo maestro Santiago Guerra.

A "Tosca" tem uma partitura altamente dramatica que enthusiasma o publico com facilidade. Principalmente se na figura de Floria Tosca está um soprano como Zola Amaro que é uma tradição de gloria da opera brasileira.

Zola Amaro

A illustre cantora brasileira terá a seu lado, nos papeis principaes, dois elementos de destaque no bel-canto nacional: Reis e Silva e Sylvio Vieira, que incarnarão os papeis de Cavaradossi e Scarpia. O encanto de Zola Amaro que sempre conquistou e continuará a conquistar os mais altos louros que pode aspirar um soprano, alliado á efficiencia dos dois cantores, principaes farão da noite de hoje uma festa de arte para o Brasil.

As personagens representadas pelos tres artistas são intensamente vividas, quer na parte lyrica, quer na dramatica, do que resultará uma representação, sob todos os pontos de vista, magnifica. E o Municipal deverá attrahir esta noite, para applaudir tão reputados artistas, um publico numeroso e enthusiasta.

Os outros papeis estão assim distribuidos: baixo José Perrota, "Angelotti"; baixo Stefano Pol, "Sacristão", e tenor Della Valle, "Spoletta". A meio-soprano Annita Pittipaldi fará a voz interna do pastor.

CÊRA ROYAL

A verdadeira cêra para lustrar moveis e assoalhos. Lata 6$500, em toda parte. Faça experiencia.

Suspensos todos os actos forenses em Santos

O pezar causado pela morte tragica do juiz Moacyr Tranco Peres

SANTOS, 10 (Serviço especial d'A NOITE — Pelo telephone) — Continuam as manifestações de pezar em torno do tragico accidente de aviação occorrido esta manhã nas proximidades do Canal 4 e no qual perdeu a vida, como já foi divulgado pela "A NOITE, o Dr. Moacyr Trancoso Peres, juiz de direito substituto da comarca de Santos. O corpo do inditoso magistrado foi conduzido pela estrada de rodagem para Vargem Grande, sua terra natal, onde será dado á sepultura.

Por determinação do director do "Forum", todos os actos forenses foram suspensos hoje em signal de pezar pelo acontecimento. O piloto Jão da Cunha Valle, que se atirou de trinta metros ao solo, antes do avião se espatifar, continúa em estado grave, na Santa Casa, onde fôra hospitalisado.

Estados Nervosos
por Hypnotismo e tratamento Medico Geral — Manias — Phobias — Impotencias — Demencia precoce — Melancolias — Insomnia — Chorea.
Dr. Edmundo Haas
Director Casa Saude Dr. Abilio
7 de Setembro, 94-3º andar. 13 ás 18

Transferido para a reserva de primeira classe

Solicitou transferencia para a reserva da 1ª classe o tenente coronel Ivo Tupy Formel.

O carro de Mac Carthy seriamente avariado

CURITYBA, 10 (Serviço especial d'A NOITE) — O carro n. 21, pilotado pelo argentino Mac Carthy, perto da cidade de São José dos Pinhaes soffreu grave avaria, partindo-se o chassis. Seguiram soccorros. Hoje, ás sete horas, proseguirá a corrida.

Para enfrentar á noite o São Christovão

Estão no Rio os players do Juventus, de São Paulo

A delegação do Juventus na "gare" de Alfredo Maia

O Juventus voltará hoje, á noite, a se exhibir perante o publico sportivo carioca. Será seu adversario o São Christovão A. Club, campeão do Torneio Initium.

Os rapazes do Juventus chegaram ao Rio hoje, pela manhã. A embaixada desse club da Liga Paulista, viajou pelo segundo nocturno, que chegou á "gare" Alfredo Maia ás 10 horas. Todos os players fizeram excellente viagem e mostram-se confiantes quanto á partida de hoje, á noite.

CLIN
MARCA REGIST.
LIMPA TUDO

Faça experiencia

Tres latas de outras cêras devem custar 15$000. A CÊRA ROYAL, que produz muito mais, custa apenas 6$500, e abre lustro immediato.

Radio

Sociedade Radio Nacional
P R E 8

Studios: Edificio d'A NOITE — 22.º pavimento — Rio de Janeiro — Potencia: 50.000 watts — Frequencia 980 kilocyclos — Onda 306 metros

PROGRAMMA PARA HOJE, SABBADO

18,00 — PROGRAMMA DOS GAROTOS — Com a vovó Ismenia e Baptista Junior com seus bonecos.

18,45 — HORA DO BRASIL — Departamento Nacional de Propaganda e Diffusão.

19,30 — ALÔ, ALÔ, BRASIL! — Studio com o speaker Oduvaldo Cozzi.

OUVERTURE — Pela grande orchestra de concertos sob a regencia do maestro Romeu Ghipsman.

19,35 — CARIOCA — Chronica.

19,40 — OPERETAS EM REVISTA, PELA PRE-8 — Orchestra de concertos: 1) Mazurka Azul, de Franz Lehar. 2) Conde de Luxemburgo, de Franz Lehar.

19,57 — JORNAL FALADO DA CASA GUIMARAES LTDA.

20,00 — HORA CERTA DA CASA MASSON.

20,00 — MUSICAS AMERICANAS — Orchestra Novelty.

20,15 — MUSICAS BRASILEIRAS — Mario Petra de Barros e Conjunto Serenata, na "Audição Philips".

20,30 — ENTREVISTA COM O "HOMEM DA RUA".

20,35 — PRE-8 EM RITMO DE TANGO — Amalia Diaz e Orchestra Typica Portenha.

21,00 — JORNAL FALADO DA CASA GUIMARAES LTDA.

21,03 — SELECÇÃO DA OPERA "CAVALLERIA RUSTICANA", de Mascagni, executada pela Grande Orchestra de Concertos sob a regencia do maestro Romeu Ghipsman.

21,15 — MUSICAS BRASILEIRAS — Orchestra Nazareth.

21,30 — VAMOS LER... — O commentario da PRE-8, escripto por Genolino Amado.

21,35 — VALSAS ARGENTINAS — Amalia Diaz e Orchestra Typica Portenha.

21,45 — MUSICAS BRASILEIRAS — Mario Petra de Barros e Conjunto Serenata.

22,00 — JORNAL FALADO DA CASA GUIMARAES LTDA.

22,03 — COFRE DOS THESOUROS MUSICAES — Grande Orchestra de Concertos e professor Romeu Ghipsman em solos de violino. 1) Orchestra — Coriolano, de Beethoven. 2) Romeu Ghipsman — 3ª parte da Sonata, de Cesar Franck. 3) Orchestra — Minueto, de Mozart. 4) Romeu Ghipsman — Final da Sonata, de Cesar Franck. 5) Orchestra — Minueto, de Beethoven.

22,35 — Musicas Suaves — Solos de orgão, violino, piano, violoncello.

22,57 — ULTIMO JORNAL FALADO DE PRE-8.

23,00 — DORME, BRASIL!

PROGRAMMA DA PARTE DA MANHÃ

6,15 — HORA DA GYMNASTICA — Abertura pelo speaker Aurelio de Andradé. Duas aulas de gymnastica ritmica, ás 6,25 e 7,30 pelo professor Oswaldo Diniz Magalhães. Ao piano: Jorge Paiva.

RELOGIO MUSICAL — Hora certa nos intervallos.

8,00 — INFORMAÇÕES SOCIAES — Anniversarios, nascimentos, casamentos, etc.

8,30 — PRIMEIRAS NOTICIAS — Acontecimentos do paiz e do estrangeiro.

11,00 — PRE-8 ATTENDENDO A ALGUNS PEDIDOS.

12,00 — JORNAL DO MEIO DIA.

12,05 — CURIOSIDADES MUSICAES.

13,00 — INTERVALLO.

Programmas para hoje

HORA DO BRASIL — Organisada pelo Radio Club.

RADIO CLUB — Discos das 15 ás 17; estudio com Paulo Murillo, Ida Mello, Alda Verona, Irmãos Carolino, ás 19.30.

MAYRINK VEIGA — Discos ás 16 horas. Estudio ás 19.30 com o programma de despedida da "estação velha", com todos os artistas.

IPANEMA — Discos das 17 ás 18.30. Estudio ás 19.30 com Alayde Briani, Augusto Vaseus, Isis Silva, Aurea Beatriz, Nelva Gomes e outros.

TUPY — Discos das 16 ás 18.30. Estudio ás 19.30, com Alma Cunha Miranda, Carlos Galhardo, Carolina, Carmen Barbosa, Mára e Waldemar Henriques, e outros.

JORNAL DO BRASIL — Discos das 16.30 ás 18,30. Estudio ás 20 horas, com orchestras.

CRUZEIRO DO SUL — Discos ás 17 horas. Estudio ás 19.30, com a "Hora H", de Ary Barroso e Paulo Roberto.

A Sra. Getulio Vargas em Milão

MILÃO, 10 (United Press) — A senhora Darcy Vargas, esposa do Sr. Getulio Vargas, presidente do Brasil, e suas filhas visitaram durante o dia de hontem os monumentos mais importantes, museus e diversas instituições, acompanhadas pelo embaixador brasileiro, Sr. Adalberto Guerra Duval e pelo conde Macchi.

A' noite, a senhora e senhoritas Vargas jantaram na residencia do senador Piero Piricelli, presidente da Feira Internacional de Milão.

O Vôo do casal Lindbergh

LONDRES 10 (U. P.) — O aviador Charles August Lindberg e a senhora Lindenbergh chegaram ao aeroporto de Gaswick, completando assim a sua excursão aerea pelo Mediterraneo e pela India. A ultima etapa de viagem, abrangendo cinco horas, foi feita entre Munich e Gatwick. Como de costume, ao levantar vôo da capital da Baviera, o casal Lindbergh não annunciou o seu destino.

Dr. Miranda Junior
DOENÇAS E DISTURBIOS SEXUAES
(no homem e na mulher)
Cura rapida da BLENORRHAGIA
Tratamento da Impotencia
Praça Floriano, 87. Tel. 22-6902

Um dos maiores vôos da historia da aviação

O NOTAVEL "RECORD" DO "SOPRO DE DEUS"

PARIS, 10 (U. P.) — Os chronometristas officiaes da Federação Aeronautica Internacional deram a publicidade que o aviador japonez Masaki Ihinouma, de vinte seis annos de edade, e seu radio telegraphista e mecanico Menji Tsukagoshi, estabeleceram um novo record entre Tokio e Paris, vencendo o percurso em noventa e duas horas e dezoito minutos, ou sejam tres dias, vinte horas e dezoito minutos.

O record anterior pertencia a Costes e Le Brix, seis dias, dez horas e cincoenta e tres minutos, estabelecido em 1928.

Parando sómente dez vezes, tres das quaes para dormirem, e as outras sete exclusivamente para reabastecimento de combustivel, os dois japonezes, voando no "Sopro de Deus", monoplano metallico construido no Japão, realisaram um dos maiores vôos na historia da aviação.

Designações na Guerra

O ministro da Guerra por acto de hoje designou o tenente coronel de aviação Ajalmar Vieira Mascarenhas para exercer as funcções de sub-director do Ensino da Escola de Estado Maior e o capitão Osmar Soares Dutra para o cargo de instructor de Historia e Geographia do Brasil do curso de sargento aviador da Escola de Aviação Militar.

Os acontecimentos da Hespanha

Communicado do Q. G. de Salamanca

SALAMANCA, 10 (Havas) — Communicado official do Grande Quartel General sobre a marcha das operações militares:

"Exercitos do norte — Na quinta divisão, depois de ter concentrado as suas forças de artilharia, tanks e aviação no sector de Sierra de Alcubierre, o inimigo atacou violentamente as nossas posições defendidas por 60 phalangistas, tentando occupal-as. Os vermelhos foram, no emtanto desalojados mediante um contra-ataque das tropas nacionalistas.

Na sexta divisão, frente de Santander e Biscaya, grande numero de milicianos passaram ás nossas linhas.

Na oitava divisão, o inimigo atacou Rivielles e as linhas de defesa de Oviedo, mas foi repellido com pesadas perdas.

No sector de Las Adoratrices foram anniquilados dois batalhões marxistas. As nossas forças perseguiram o inimigo no sector de Velho Cemiterio e contra-atacaram, occupando todas as posições dos republicanos.

No grupo dos exercitos de Madrid, um ataque inimigo desfechado durante a noite de ante-hontem foi energicamente repellido por toda parte, não obstante a furia da acção e o bombardeio da aviação republicana. Os governamentaes dirigiram os seus esforços sobre La Cuesta de Las Perdices e as nossas forças, antes de atirar, esperaram que os assaltantes se encontrassem na proximidade das trincheiras. A infantaria nos atacou á bayoneta apoiada por 26 tanks, que chegaram perto de nossas linhas.

Os nossos soldados sairam nesse momento das trincheiras e se lançaram ao assalto das posições inimigas pondo em fuga os republicanos, que abandonaram 700 cadaveres. Segundo declarações feitas por prisioneiros, esses mortos pertencem ás tropas russas e tchecoslovacas e aos milicianos das Asturias.

No sector de Carabanchel foi desfechado um ataque que os nacionalistas repelliram sobre a estrada de Extremadura. O inimigo abandonou grande numero de mortos.

Exercitos do sul — Registaram-se fuzilarias na frente de Granada. No sector de Motril foi repellido um ataque inimigo.

No sector de Cordoba a columna Villahauta poz em fuga as tropas republicanas, que abandonaram 60 mortos.

Graças á actividade da aviação em Andujar, abatemos quatro aviões republicanos.

A aviação republicana continuou nas suas incursões sobre cidades tranquillas, matando mulheres e creanças, notadamente no Hospital Militar de Melilla.

Em Valladolid, em consequencia de bombardeio, houve quarenta mortos, entre os quaes se contavam 30 creanças e seis mulheres."

B E B A M
CAFE' GLOBO
O melhor e o mais saboroso.
BOM ATE' A ULTIMA GOTTA!!!
Guardem as capas, que têm valor.

Estão de boias amarradas

LONDRES, 10 (Havas) — O capitão do "Anversville" espera desembaraçar com os seus proprios recursos o paquete belga, que encalhou ao largo de Dungeness.

Se bem que a posição do navio não pareça perigosa, os 150 passageiros que se encontram a bordo tiveram ordem de pôr, como medida de precaução, as boias de salvamento, preparando-se para a eventualidade de terem de deixar o paquete.

PETROPOLIS: cidade - romance

O castello que o cliché reproduz é um dos mil motivos que fazem de Petropolis um ponto obrigatorio de passeio das pessoas de bom gosto. Em sua redondeza, tudo convida ao repouso e ao recolhimento. O céo alto e luminoso, o ruido das fontes, o concerto dos passaros lustrosos nas arvores seculares.

Vá a Petropolis descansar os nervos fatigados, como um presente seu aos seus cinco sentidos, immunisados para a belleza das coisas simples. O Sr. voltará refeito, como se fôra um novo homem. E, depois, poderá remoçar-se, diariamente, repetindo as emoções agradaveis do passeio na contemplação das photos que trouxer de lá, reveladas, copiadas e ampliadas no "stand" d'A NOITE, a Av. 15 de Novembro, 776, no coração da cidade-romance.

Moda

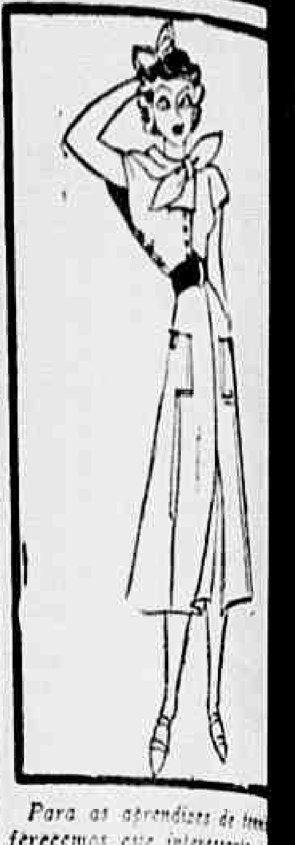

Para as aprendizes de tre
ferecemos este interessante
onde podemos notar incli
lhes.
A juncção da blusa sob a
fechada com atacadores;
laço espectado guarnece a
gada; recortes e bolsos enfe
saia aberta, que esconde
calção de gymnastica.
Para essa graciosa "toile
portiva, deverá ser escolhid
de linho, sêda lavavel ou
tão, apesar deste tecido se
bonita quéda que tem os
— N.

Column
medic

A cura dos calculos d
do com a moella
gallinha

Esta noticia vem da Rumani
O Dr. Serafidi, ha vinte e d
vem tratando, e com excellen
sultados, a calculose hepatica
"moella" de gallinha.
Como se sabe, "moella", é
ró estomago das aves.
As causas da formação de
na vesicula biliar, segundo o
fidi, não é devida á presença
cholesterina, por causas alim
ou climatericas, e nem é dev
sivamente á edade e á vida se
mas está intimamente ligada
cionamento das glandulas de
interna! (Capsulas suprarren
"corpo amarello" — Johans
Para curar essa doença, n
XVIII, usavam-se os famosos
thripticos" (ether, terebentina
de Harlem). No seculo XIX
doce, a glycerina e o salicy
sodio (além do que podia forne
imaginação dos charlatães).
No seculo XX, appareceu a
rapia.
O Dr. Serafidi, porém, de
opotherapia era muito conhec
povo, empiricamente, no Orie
ximo.
Elle, Dr. Serafidi, obtem
sas curas com a "moella" de
Dr. Nicolau Cim

SYNDICATO DOS JORN
TAS PROFISSIONAES
RIO DE JANEIRO

Assembléa geral extraord

Solicita-nos o Syndicato
nalistas Profissionaes a pu
do seguinte:
"De ordem do Sr. presidente
tendendo ao edital do Depar
Nacional do Trabalho, public
"Diario Official" de 31 de
proximo passado, convidamos
sociações profissionaes a ele
seus respectivos representant
XXIII Sessão da Conferencia
nacional do Trabalho, a r
com os termos do art. 389 d
tado Versalhes, convoco os
dos deste syndicato, em pleno
Geral Extraordinaria a realisar
séde social, sita á rua do
n. 129, 4º andar, no dia 14
rente, quarta-feira.
A primeira convocação será
ás 14 horas, a segunda ás 16
ceira e ultima ás 18 horas,
seguinte:
Ordem do dia
Eleição do representante
dicato dos Jornalistas Profi
do Rio de Janeiro para o deleg
no edital acima mencionado
para a Conferencia Nacional do T
Rio de Janeiro, 10 de abril
— (a) Odilon Jucá, 1º secret

Não haverá en
tro neste mom

ROMA, 10 (Havas) — O M
de Imprensa e Propaganda d
as informações segundo as
Mussolini terá um encontro
mamente com o chanceller
Sr. Goering. A entrevista
conferencia do "duce" com
rer" não era, entretanto, julg
possivel.

RIO – JUIZ DE F
Serviço de Omn
Rapido e confortav
RIO — Partida da Praça da
blica, ás 8 e 12 horas, diaria
JUIZ DE FORA — Partida
15 de Novembro (defronte
Palace Hotel), ás 8 e 12
diariamente.
Bancos numerados.
Logar para bagagem.
Informações no Rio — Pr
Republica, 207/209 — Tel
43-0087 — Em Juiz de F
Avenida 15 de Novembro
Juiz de Fóra
Alcebiades Antonio de Ca
Rua 15 de Novembro, 182
Telephone 2138

Para as Frieiras
que dizem ser
ACIDO URICO

NÃO culpe o Acido Urico pela coceira que sente nos pés... Essa irritação entre os dedos ou na planta do pé é, simplesmente, *epidermophycia*, doença produzida por pequenos parasitas. Não é perigosa, desde que não se formem feridas, que podem causar infecções... O remedio mais seguro para essa irritação é o Antiphytol Silva Araujo, formula do conhecido especialista em doenças da pelle, Prof. Eduardo Rabello. Antiphytol Silva Araujo mata os parasitas, acaba com a coceira e recompõe a pelle irritada, sem manchal-a.

ANTIPHYTOL
Silva Araujo

Saude!
REGULADOR SIAN

REGULADOR SIAN
É O MELHOR
REMEDIO CONTRA
OS PADECIMENTOS
DE SENHORAS
REGULADOR SIAN
ACABA COM AS MOLESTIAS DO UTERO
E OVARIOS

DISTRIBUIDORES: DROGARIAS BRASILEIRAS

Os desapparecidos

A Sra. Philomena Santos, moradora no Regina Hotel, apartamento 173, pede ao "carioca-reporter" o auxilio para descobrir o paradeiro de uma sua irmã menor, de nome Laurentina, filha de Rizolina Santos, natural de Curupurú, no Maranhão.

Qualquer informação póde ser dirigida para o endereço acima.

Vae para seis annos, seguiu para Curytiba, acompanhando a familia do Dr. Antonio Amarante, a menor Edwiges da Conceição. Sua mãe, Rosalina da Conceição, por que não tenha della noticias, veiu á NOITE pedir que noticiassemos o seu desejo de revêr Edwiges, podendo qualquer noticia sobre seu paradeiro ser endereçada para a rua Joviniano, 148, estação de Madureira.

Desappareceu de casa no dia 4 de abril, ás 9 1/2 horas, Manoel Antonio Guaritan, filho de Francisco Guaritan e Mathilde Guaritan. Manoel tem approximadamente 17 annos, e soffre de um desequilibrio mental. Qualquer informação póde ser endereçada para a Avenida Salvador de Sá n. 110.

Raymunda Baptista de Oliveira, residente em Curvello, Estado de Minas Geraes, pede o auxilio do "carioca-reporter", afim de descobrir o paradeiro de seu filho adoptivo Geraldo de Oliveira, de quem não tem noticias ha muito. A ultima informação de Geraldo era procedente de Cubatão, em São Paulo. Qualquer informação sobre o desapparecido póde ser transmittida a Pedro Curvellano, E. F. C. B., Curvello, Minas Geraes, rua Marechal Deodoro e praça Tiradentes.

Waldemar de Castro, residente nesta cidade, á rua Moncorvo Filho, 40, deseja saber noticias de sua irmã Raymunda de Castro d'Emario, que saiu do Pará ha cerca de 30 annos, em companhia de seu marido e tres filhos menores. As ultimas noticias recebidas datavam de 1914. Quaesquer informações podem ser dirigidas para o endereço acima.

É infallivel na destruição completa de todos os parasitas do couro cabelludo, caspas, comichões etc. ..

OLEO INDIGENA PERFUMADO

Faz nascer cabellos fortes e abundantes
A' VENDA em todas as Drogarias, Pharmacias, Perfumarias e Armarinhos

NESTLÉ
"Velha" na idade
Nova na fabricação
Moderna na composição
FARINHA LACTEA NESTLÉ

OUÇAM OS PROGRAMMAS NESTLE' QUE ESTÃO SENDO IRRADIADOS ás 2as, 4as e 6as, ás 20 horas pela P. R. E. 8 Radio Nacional; ás 5as e domingos, ás 20 1/4 pela P. R. C. 8 — Radio Guanabara; aos domingos, ás 12 3/4, pela P. R. F. 4 — Radio Jornal do Brasil.

SANAGRYPE PARA INFLUENZA E CONSTIPAÇÕES

CURSO DE MOLESTIAS DOS OLHOS

O DR. GABRIEL DE ANDRADE iniciará no dia 3 de maio um curso pratico de Molestias dos Olhos (2as., 4as. e 6as. feiras, das 5 1/2 ás 6 1/2 da tarde). Os medicos e estudantes de Medicina poderão inscrever-se, desde já, na Policlinica Geral, á rua Chile, 12.

PREDIO NO VALOR DE 50:000$000

OFFERTA DA LOJA DOS IRMÃOS GEMEOS — CIUFFO & IRMÃO

Incansaveis proprietarios da loja dos Irmãos Gemeos, á rua Sete de Setembro, 130, entre Ramalho Ortigão e Uruguayana, offerecem um predio no valor de cincoenta contos de réis ao distinctissimo freguez que no espaço de trinta e uma vezes, a partir do dia 10 do corrente, apresentar um novo cliente, duplicando sempre o numero de freguezes levados cada vez, e que estes comprem no minimo a importancia de 500 rs. — CIUFFO & IRMÃO.

LEPSIA E ATAQUES

especialista fornece receitas gratis para tratamento infal- endereço e nome á Caixa Postal 876 — S. Paulo. (A. N.)

GUIOMAR CALÇADO "DADO"

SERA' A MAIS BARATEIRA DO BRASIL — LANÇA NO MERCADO NOVIDADES DE SUA CREAÇÃO

- Lindos e finos sapatos em pellica marron e tambem lavavel, com plissé na lindo effeito, salto

- O mesmo modelo, nas mesmas côres, estilo mexicano.

20$

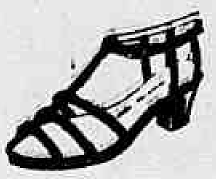

Ultima novidade em sandalhetas naco, branco e pelica envernisada

REMETTEM-SE GRATIS CATALOGOS ILLUSTRADOS
Porte: sapatos, 2$000 — Telephone 43-4424
N. DE SOUZA & CIA — Avenida Passos, 120 - Rio

gno problema

ntação do povo)

rtante é o problema da
racional do povo, que
s grandes paizes creou
institutos especiaes para
o valor alimenticio dos
melhor maneira de os
A época actual não mais
ttir o alheiamento nem
no tocante aos proble-
ene e de economia ali-
que sobre elles repousa
das collectividades. Os
os institutos tambem vi-
as melhores fontes de
, de accordo com as
dos habitantes das di-
s do paiz. Em relação
, os institutos incum-
sinar a comer" de ma-
hygienica e economica.
do que se suppõe, bem
sabem se alimentar.
que se encontram tan-
es necessitados de di-
rendo de acido chlorhy-
do de deficiencia deste
communissimo, recom-
dernamente, o Acidol-
primidos da Casa Bayer.

AZEVEDO

Edificio Carioca, 1º — Sa-
s 109/110. Tel. 42-1861

Vermelha Brasileira

s do Instituto Medico-
ante o mez de março, foi

: 789; matriculas, 1.045;
s; exames, 1.442; recei-
jecções: sub-cutaneas, 30;
as, 2.485; endovenosas,
s, 7; sorotherapia, 171;
ardes, 39; médias, 36;
anesthesias: geral, 5; re-
al, 31; Raios X: radio-
radioscopias, 9; massa-
s, 482; manuaes, 761;
ensorios, 100; gomma-
dos, 5; applicações ele-
ultra-violeta, 53; diather-
s de luz, 136; partos,
s, 10; uretroscopias, 9;
; instillações, 65; dila-
anesthesias: geral, 35; re-
agens, 480; refracções,

O Almirantado telegraphou ao governador do Estado do Rio

O almirantado telegraphou, hontem, ao almirante Protogenes Guimarães, governador do Estado do Rio, nos seguintes termos:

"Almirante Protogenes — Hotel Paris Dinard — Paris. Fazemos votos prompto restabelecimento saude permitta continuar seio nossa classe, onde tão relevantes serviços prestou." Em resposta, o almirante Protogenes passou o seguinte: "Conselho do Almirantado, M. Marinha—Rio de Janeiro Brasil. "Agradeço distinctos collegas carinhosas palavras." (a.) Protogenes."

PALACIO BLAIR
OPTIMOS APPARTAMENTOS
Rua São Clemente, 107

O Correio não lhe devolve o dinheiro ?

O Sr. Miguel Jordão da Silva, veiu á nossa redacção contar que, no dia 10 de junho de 1935, recebeu um aviso do Correio Geral de que naquella repartição se achava á sua disposição a importancia de trinta mil réis, que elle havia remettido para Maria Francisca de Jesus, que fôra varias vezes áquella repartição e não poude receber o dinheiro. Por nosso intermedio pede ao director geral dos Correios e Telegraphos, uma providencia, para receb r o dinheiro, que ainda não conseguiu, mostrando o documento passado pela respectiva repartição.

Empreza de Auto-omnibus

Vende-se uma, em funccionamento no **Estado do Rio**, com cinco linhas differentes, com os carros ou sómente as linhas. Tratar na praça 15 de Novembro, 42 - Edificio Taquara — sala 208, com o Sr. Raul Monteiro.

Instituto de Belleza OUVIDOR

Ondulações Permanentes
25$, 50$ e 70$
sem electricidade e com machina moderna, enrolando pelas pontas, com preparado á oleo
OUVIDOR, 149 — T. 22-7200

ASTHMA
BRONCHITES
COQUELUCHE
KRAEMINA
REMEDIO VEGETAL
FORMULA DO Dr. PEDRO DA CUNHA

CASINO COPACABANA

No GRILL-ROOM — Estréa hoje — SABBADO

Sensacional e variado "SHOW" composto dos notaveis artistas: — STANFORD & LOUISE - bailarinos americanos. Jayme Ferreira & Yola Regi - dansarinos brasileiros. Edú - bandoneon vocal. Ruth & Francis - dansarinos portuguezes. THE TOWSEND'S - bailarinos americanos. — CINEMA — Todas as noites e matinées aos domingos e feriados. — 2 ... ORCHESTRAS ... 2

Não haverá mais descontos em folha

O ministro da Marinha, verificando a conveniencia da concessão de passagens ao pessoal da Armada, mediante indemnisação, por descontos mensaes, em folha de janeiro a outubro de cada anno, declarou aos chefes de repartições da Marinha ter resolvido revogar a circular n. 54, de 13 de janeiro de 1936, que dispõe sobre o assumpto.

Dr. BLATTER DENTISTA. Raios X. Av. Rio Branco, 183. Dipl. Pennsylvania. U. S. A. T. 22-9080

PARA ASSADURAS
USE SOMENTE PO' PELOTENSE
Lic. S. P. n. 54, de 16-2-1918.

O ministro da Viação attendeu ao Centro Carioca

O titular da Viação autorisou á E. F. Central do Brasil a conceder passe collectivo, com 50% de abatimento, aos excursionistas do "Centro Carioca" que, em romaria civica á memoria de Tiradentes, pretendem ir á cidade de Ouro Preto, para tomar parte nos commemorações de 21 de abril.

O ESPECIFICO

Approvado em todos os paizes da America pelas repartições de Saude Publica
é decisivo na BLENORRHAGIA, gotta militar, cistite, catarrho na bexiga, LEUCORRHEA (flores brancas), etc. Injecções locaes. — Vidro 5$000. A' venda em toda a parte.
DEP. SILVA GOMES & CIA.
LARGO SÃO FRANCISCO, 42

SUN SAFE CURE
MARCA REGISTRADA

NÃO FICARA PEDRA SOBRE PEDRA...

Joias aos milhares, relogios aos milhões e objectos para presente sem conta, tudo está sendo vendido com grandes descontos, por motivo de obras da
JOALHERIA MONROE
RUA URUGUAYANA, 26 — Esq. de Sete de Setembro

PROVAR para REPETIR! CLARETE PALHETE GRANDE VINHO BRANCO SECCO UNICO
Os melhores vinhos de mesa!

Mundana

ANNIVERSARIOS

Gilberto Trompowsky, o conhecido pintor e fino homem de sociedade, faz annos hoje. Isso será pretexto e justo, para que o aristocratico artista receba dos seus amigos e admiradores muitas homenagens.

—— Faz annos hoje, o nosso collega de imprensa, Faustino Bassarelli. Por esse motivo os representantes dos jornaes junto ao gabinete do interventor federal, lhe offerecerão um almoço que se realisará na Grutá Viennense.

—— Por motivo da passagem de sua data natalicia, está hoje sendo muito felicitado, o distincto official da Marinha e veterano sportman commandante Benjamin Sodré.

—— Festejam hoje o seu anniversario as senhoritas Léa e Lila Campinas, alumnas do Collegio Regina Coéli e filhas do Sr. Cicero Campinas, funccionario do Cáes do Porto e de D. Tharcilla Pereira Campinas, que por esse motivo, em sua residencia offerecem um chá ás pessoas de suas relações.

—— Passa amanhã a data do anniversario natalicio das senhoritas Purificação e Hermenegilda dos Santos, irmãs do nosso companheiro José dos Santos. As anniversariantes offerecem um chá ás suas amiguinhas.

—— Faz annos hoje, o commandante Waldemar de Sá Earp, da Armada Nacional.

—— Faz annos hoje o Sr. Victor Ramos, funccionario municipal.

—— O dia de hoje assignala a data natalicia do Dr. Americo Baptista Gonçalves, scientista de renome. Muitas serão as manifestações de apreço que receberá o distincto anniversariante de seus innumeros clientes, amigos e admiradores.

—— O menino George, filho do Dr. Silvino Mattos e de sua Exma. esposa, a professora D. Archidemia Soutinho Mattos, fez annos hontem. Por motivo de luto recente na familia, não houve recepção.

—— Faz annos amanhã, o Sr. Amaury Kruel, competente official do Exercito, que vem exercendo com elevado brilho, o cargo de director de Segurança, da Prefeitura.

Pela passagem de tão auspiciosa data, os continuos e serventes da Directoria de Segurança, mandam rezar amanhã, ás 10 e 1/2 horas, missa em acção de graça, na egreja do SS. Sacramento, á avenida Passos. A solennidade será assistida por funccionarios municipaes, amigos e pessoas de relações de amizade do anniversariante.

CASAMENTOS

Realisa-se hoje, o enlace matrimonial da Sr. Wilson Barroso de Andrade com a gentil senhorita Maria Luiza Alves.

O acto civil terá logar ás 14 horas, na 3ª Pretoria Civel, á rua dos Invalidos, e o religioso, ás 18 horas, na matriz do Sagrado Coração de Maria, no Meyer.

—— Realisa-se hoje o enlace matrimonial do Sr. Antonio Lopes da Silva com a senhorita Victorina da Silva, filha do Sr. Victorino Benedicto da Silva, e Sra. Victorina Maria da Silva. O acto civil terá logar, na 3ª Pretoria, ás 13 horas. O religioso será realisado na matriz da Tijuca ás 16 horas.

Na residencia dos noivos, á travessa Ferreira Pontes, 8, os nubentes offerecerão uma recepção ás pessoas de suas relações de amizade.

EXCURSIONISMO

O Departamento Social do Tijuca Tennis Club, levará á effeito, amanhã, uma interessante excursão ao Monumento Rodoviario. A partida da caravana está marcada para ás 7 horas em ponto, regressando ás 16 horas. Dansas nos amplos salões do Monumento ao som de uma esplendida "jazz-band".

HOMENAGENS

NA séde do B. C. de L. Não se Vence, em Madureira, será levada a effeito, amanhã, ás 14 horas, uma festa dansante em homenagem ao commandante Waldemar de Araujo Motta.

FESTAS

Sabbado, proximo, 17 do corrente, o Club de Regatas Guanabara fará realisar em seus luxuosos salões uma elegante reunião dansante das 22 ás 3 horas, em homenagem á delegação brasileira que participou do Campeonato Sul American de Natação. Serão offerecidos lindos mimos aos nadadores e aos campeões, assim como sorteados entre as senhoras presentes, fumantes, valiosos brindes.

Trajo de passeio.

—— Em sua séde, o "Azul e Branco Club", realisa hoje, á noite, uma festa dansante.

Trajo de passeio.

—— Hoje, das 22 ás 2 horas, haverá uma festa dansante, nos salões do Club A. E. C. Trajo completo.

—— Em homenagem ao seu corpo coral, o Orfeão Portuguez, realisa hoje, ás 18 horas, uma elegante festa.

VIAJANTES

Da Europa, acaba de regressar, o senhor Helio Camara Figueiredo, alto funccionario do Lloyd Brasileiro. Ao seu desembarque, compareceram pessoas da sua familia e innumeros amigos.

MISSAS

Realisa-se hoje, ás 8 horas, na egreja de S. Francisco de Paula, missa de 7º dia, por alma de D. Barbara Rosa da Silva, mandada resar por seu filho, Pedro José da Silva, funccionario da Estrada de Ferro Central do Brasil.

CARIOCA: linda como a terra que lhe dá o nome.

GUIDO e DELIA

Cabelleireiro, especialista, em tinturas. Instituto Mme. Graça. Rua 7 Setembro n. 86 — Phone 22-1133

Em actividade as autoridades sanitarias municipaes de Nictheroy

Por venderem leite fóra das horas regulamentares, foram multados hontem, pelas autoridades sanitarias municipaes de Nictheroy, José Antonio Junior, Manoel Pereira e Manoel Fernandes, proprietarios dos vehiculos numeros 250, 248 e 395.

— Por ter deixado de dar cumprimento a uma intimação da Directoria de Hygiene, foi multada D. Maria Bastos Barbosa, proprietaria do predio numero 178, da rua Visconde de Itaborahy.

INSTITUTO ABDON LINS

(SECÇÃO DE ANALYSES CLINICAS)
Exames de Sangue, Urina, Escarro, etc., Vaccinas autogenas — O Laboratorio encarrega-se de mandar buscar o material a domicilio.
Dr. Abdon Lins, Dr. Manoel Dias e Dr. Paulo Cavalcanti.
RUA RODRIGO SILVA, 30
Telephone 22-1385 — Rio de Janeiro

PALACIO BLAIR
OPTIMOS APPARTAMENTOS
Rua São Clemente, 107

RADIOS A PRAZO
DESDE 50$000 MENSAES
SEM ENTRADA - SEM FIADOR
7 Setembro, 132-1º — Phone 22-7412

DR. JORGE JABOUR
Clinica Medica — Cons. Quitanda, 5-4º
Tel. 22-5421 —Das 14 ás 18 horas
Casa de Saude S. Jorge, tel. 48-4300
Res. R. Ayres Saldanha, 66, tel. 27-2689

TAPETES ESTRANGEIROS
A Prazo - Travessa Ouvidor, 27-1º andar. Tel. 23-5738.

Duartina - Tonico - Para Anemia e Dyspepsia.

Para a execução do plano geral de viação

Informações urgentes requisitadas á Inspectoria Federal das Estradas

O Ministerio da Viação officiou á Inspectoria Federal das Estradas, remettendo copia do projecto nº 197, de 1936, que institue, no mesmo Ministerio, uma Commissão Technica, provisoria, para estudo das providencias necessarias á execução do Plano Geral de Viação da Republica, afim de que, com a maior urgencia, sejam prestadas informações não só sobre a despesa que acarretará a approvação do mesmo, como tambem "sobre os meritos e as falhas que, acaso, apresente o projecto, no tocante aos recursos da administração ao executal-o".

A nova portatil ROYAL é um objecto de satisfação ás senhoras.

Sua resistencia permitte qualquer trabalho de uso diario, sem exigir o minimo esforço.

Dotada de linhas sobrias e distinctas é o presente ideal para as senhoras, pois o seu manejo é facilimo, o seu peso é minimo, podendo servir como "companheira" nas suas viagens ou passeios.

Peça-nos uma experiencia e se certifique das reaes vantagens da nova portatil ROYAL!

CASA EDISON
Rua 7 de Setembro, 90 - Rio
CASA ODEON Ltda.
Rua S. Bento, 42 - S. Paulo

PIANOS -- Vendem-se a prazo

dos melhores fabricantes allemães e francezes, Pleyel, Blutner, etc., pelos menores preços, só a Symphonia da rua São José n. 65, é que offerece grandes vantagens. Façam uma visita. Trocam-se e concerta-se pianos.

SANATOSSE PARA TOSSE BRONCHITE

Emprestimo federal á Carbonifera de Urussanga

Encaminhando copia da exposição de motivos dirigida ao presidente da Republica pelo titular da pasta da Agricultura, e relativa á quitação de um emprestimo feito pelo Governo Federal á Companhia Carbonifera de Urussanga em 1920, o ministro da Viação acaba de solicitar á Inspectoria Federal das Estradas os necessarios esclarecimentos sobre o assumpto.

ALUMINIO

Vendemos qualquer quantidade, em chapas, discos, rolos, arame, verguinha, vergalhões, lingote, barra, cantoneiras e rebites.

Rua Buenos Aires, 264/266
A. J. TEIXEIRA & CIA.

Linha aerea permanente no Estado de Piauhy

Designada a commissão incumbida de proceder a concorrencia publica

Por portaria do director do Departamento de Aeronautica Civil foram designados o director de secção do Ministerio da Viação Alfredo Reis Junior e o official administrativo Apparicio Augusto Camara, para, sob a presidencia do chefe da Divisão do Trafego, engenheiro Luciano Lobato Koeler, constituirem a commissão incumbida de proceder a concorrencia para o estabelecimento e execução de uma linha aerea regular entre as cidades de Parnahyba e Floriano, no Estado do Piauhy, de accordo com o editorial publicado no "Diario Official" de 17-3-37.

CASPA E QUEDA DO CABELLO

PILOGENIO
VENDE-SE EM TODAS AS PHARMACIAS E DROGARIAS
FRANCISCO GIFFONI & CIA.-RUA 1º DE MARÇO, 17 - RIO

CABRITOS — LEITÕES — AVES LIMPAS
AÇOUGUE MUNDIAL — RUA MARIZ E BARROS, 77/79 — AV. LAURO MULLER, 90 — (Praça da Bandeira)

Ha um encanto seductor no seu sorriso...

Ponha-o em evidencia com o novo Methodo Colgate de escovar os dentes! ...

TORNE-SE mais seductora—mostre um sorriso captivante que ponha em evidencia dentes brilhantes e um halito puro e agradavel.

Estes encantos podem ser obtidos escovando os dentes pelo Methodo Colgate.* Colgate limpa os dentes... torna-os mais lindos porque contem o mesmo ingrediente polidor usado pelos dentistas.

O Methodo Colgate inclue uma massagem estimuladora das gengivas que as torna mais saudaveis, firmes e rosadas. O residuo dos alimentos entre os dentes, que é a causa mais commum dos maus cheiros da boca, é eliminado, e o seu halito torna-se agradavel e perfumado.

Comece com o Methodo Colgate hoje mesmo!

TORNA OS DENTES BELLOS

LIMPA POR COMPLETO

ESTIMULA AS GENGIVAS

CORRIGE OS MAUS CHEIROS DA BOCA

PERFUMA O HALITO

***O METHODO COLGATE**

Pela manhã e á noite, escove, com Creme Dental Colgate, as gengivas e os dentes superiores de cima para baixo, e as gengivas e os dentes inferiores de baixo para cima. Depois, ponha na lingua um pouquinho de Creme Dental Colgate e dissolva-o com um gole de agua. Lave a boca com este liquido, forçando-o diversas vezes por entre os dentes. Termine enxaguando a boca com agua limpa.

COLGATE CREME DENTAL EM FITA
COLGATE CREME DENTAL EM FITA

AGORA 2$800 PELO TUBO MAIOR

136PH

CONSULTE SEU DENTISTA PELO MENOS DUAS VEZES POR ANNO

Não vendeu uniformes desbotados ás praças da Escola Militar

Suspensa pelo ministro da Guerra a prohibição referente a um alfaiate

O ministro da Guerra em aviso nº 216 de hontem datado ao chefe do Departamento do Pessoal do Exercito declarou que, tendo em vista o que ficou apurado no inquerito policial militar procedido na Escola Militar, sobre a venda de uniformes pelo alfaiate José Marques Alves, resolveu: a) determinar ao commandante daquelle estabelecimento que suspenda a prohibição contida em Boletim Escolar nº 270 de 20 de Novembro de 1933, na parte referente ao mencionado alfaiate, por se ter verificado não fora elle o vendedor ás praças dos uniformes que desbotaram; b) recommendar o rigoroso cumprimento do disposto no § 1º do artigo 2º do decreto nº 21.376, de 27 de Junho de 1932, sobre descontos em folha de pagamento.

USE... E CONFIE MAIS... NO

Guaraná

Verdadeiro dos INDIOS, analysado na Saude Publica. Typos registados para Frio e Calor! Pó Integral, Tintura de Frutos e Pó effervescente. Menor preço e maior stock de Guaraná Frutos, Bastões e Granulado, para Laboratorios. RUA S. JOSE', 23. Ed. Sucena. *

Um planador para o Club dos Alcatrazes

O director do Departamento de Aeronautica Civil officiou ao presidente do Club dos Alcatrazes, communicando que o presidente da Republica autorisou o desembaraço livre de direitos de importação para consumo e demais taxas aduaneiras, de um planador, com seus pertences e accessorios, importados da Allemanha.

TONICO BAYER

BOM PARA TODOS

BAYER

Compareçam á Prefeitura de Nictheroy

Estão sendo chamadas a comparecer nas seguintes repartições da Prefeitura Municipal de Nictheroy, as pessoas abaixo mencionadas: Directoria do Expediente — Manoel Barboza e Francisco Rodrigues do Nascimento; Directoria de Obras — Armando Tavares de Macedo; Inspectoria de Fiscalisação — Sorteadora Brasileira Limitada.

A conservação das mattas marginaes á Rio Petropolis

Reuniu-se o Conselho Florestal Federal, tendo tratado da questão da conservação das mattas marginaes á Estrada Rio Petropolis, cujo assumpto vem sendo estudado pelo Conselho, conjuntamente com a Commissão de Estradas de Rodagem Federaes.

A Commissão nomeada pelo Conselho para estudar o assumpto apresentou seu parecer de que foi relator o Dr. Paulo Ferreira de Souza, tendo o conselheiro José Palhano de Jesus apresentado um substitutivo.

O conselheiro Luciano Pereira da Silva pediu vistas do processo.

Fumando espera...

FUMANDO CIGARROS SOBRE CIGARROS. ESPERA O SOMNO

E o somno não vem, porque o systema nervoso está agitado e descontrolado. Um comprimido de ADALINA é o remedio providencial. Restabelece a calma dos nervos e permitte um somno reparador e um despertar agradavel, com disposição para o trabalho.

Em tubos de 10 comprimidos de 0,5 grs.

Nova embalagem de 6 comprimidos de 0,25 grs.

ADALINA

BAYER

Dr. Agenor Mafra

(Pratica hospitaes Berlim e Paris)

Chefe do Serviço de Pediatria da Cruz Verm. Bras. Doenças de creanças. Regimens dieteticos. Cons.: R. Rodrigo Silva, 34-A. Res.: Praia de Botafogo, 290-8º. Telephone 26-4766. *

Venha commigo assistir á empolgante corrida

MONTEVIDEU-RIO DE JANEIRO

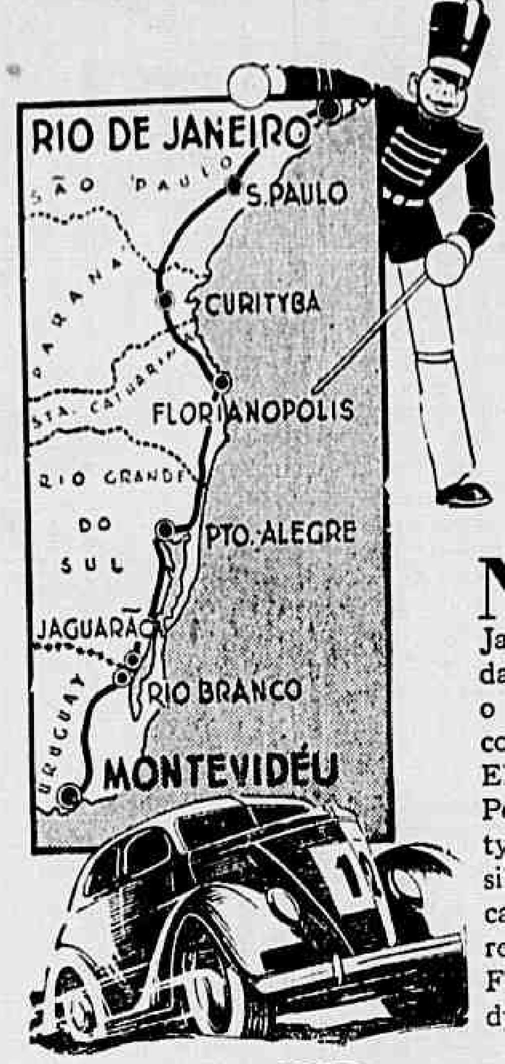

Modelo EB-61; 6 valvulas metallicas.

NÃO deixe de acompanhar a grande corrida Montevideu-Rio de Janeiro. Siga o desenrolar da formidavel porfia. Saiba, immediatamente, o que está succedendo ás suas côres, com um radio Fócotonus, da General Electric. Valvulas metallicas, Guarita, Permalinhador, Escala de syntonia typo regua de calculo, Syntonizador silencioso, Dial Colorama, Identificador... innumeros caracteristicos revolucionarios fazem do radio G. E. Fócotonus, a ultima palavra da industria de receptores!

Radio Fócotonus

GENERAL ELECTRIC

SYNTONIZAÇÃO AUTOMATICA, SILENCIOSA, VISIVEL, EXACTA!

Dr. Murillo Fontes

BLENORRHAGIA - V. urinarias

D. Senhoras — CIRURGIA

7 Setembro, 88-3º — 22-6527 — 26-1545

LIVRARIA ALVES Livros collegiaes e academicos. Ouvidor, 166. *

RECAUTCHUTAGEM!... SO'!... SANTISTA

AOS SENHORES AUTOMOBILIST

Participamos que já estamos novamente installados, (depois d incendio sem seguro, com os desenhos e machinismos, o que ha modernos, e esperamos, como sempre, a vossa preferencia. E' s tista. — Fabrica de Borracha e Recautchutagem. Rua Bella,201 Expediente: Loja e Escriptorio - Rua Evaristo da Veiga, 6 — Id

ESANOFELE Bisle

Extermina a MALAR

UMA MÁ DIGESTÃO ORIGEM DA DILATAÇÃO

ACARRETA INNUMERAS COMPLICAÇÕES

A dilatação do estomago é uma das infinitas complicações bastante communs cuja causa remonta, as mais das vezes, a certos incommodos gastricos benignos. As flatulencias, o excesso de acidez e as indigestões repetidas devem-se frequentemente aos excessos da mesa ou ás refeições precipitadas. As bebidas em excesso, mesmo a agua, favorecem a dilatação. Além disso uma séde continua denota um estomago doente. Nenhum dos remedios usuaes contra os males de estomago póde ter a pretensão de curar a dilatação. Não obstante, tomando a Magnesia Bisurada, que allivia certamente todos os males do estomago, taes como: gazes, flatulencias, indigestões, dyspepsia leve, hyperacidez, etc., V. S. póde evitar graves complicações, taes como a dilatação, a ulceração ou a dyspepsia chronica. Desde os primeiros incommodos, desde o menor mal-estar, tome-se um pouco de Magnesia Bisurada, quer em pó quer em tabletas, e 3 minutos depois não haverá indicio do mal. A Magnesia Bisurada acha-se á venda em todas as pharmacias, em pó e em tabletas. *

DR. JOSÉ DE ALBUQUERQUE

Affecções sexuaes masculinas venereas e não venereas. Tratamento da

IMPOTENCIA EM MOÇO

RUA DO ROSARIO, 172. De 1 ás 6.

CAIXA ECONOMICA DO RIO DE JANEIRO

LEILÕES DE PENHORES

MATRIZ

Rua D. Manoel, 25

(J O I A S)

Dia 14, ás 11 horas

AGENCIA 7 DE SETEMBRO

Rua 7 de Setembro, 209

(J O I A S)

Dia 20, ás 11 horas

Agencia Imperatriz Leopoldina

Imp. Leopoldina, esq. de Luiz de Camões

(JOIAS E MERCADORIAS)

Dia 16, ás 12 horas

AGENCIA DA BANDEIRA

Praça da Bandeira

(JOIAS E MERCADORIAS)

Dia 10, ás 12 horas

DESQUITES — Converte-se em divorcio absoluto é novo matrimonio por procuração. Dirigir-se Carlos Zumarán Arocena, advogado. — 25 Mayo, 477. — Montevidéo. *

AMANHÃ

e todos os
DOMINGOS
a edição
matutina da

A NOITE

apparecerá
com 16 paginas
sendo 4 em
– rotogravura –

NOTICIARIO	CINEMA
LITERATURA	THEATRO
RECREAÇÕES	RADIO
PAGINA FEMININA	SPORTS
POLITICA	MUNDANA

200 REIS

EM TODOS OS PONTOS DE JORNAES

CIGARROS ALARME

MISTURA AGRADAVEL COM CHEQUES DE ABAFAR DE 1$000 A 500$000.

Atropelado por um auto na rua 1º de Março

Foi atropelado, por um automovel, hontem, á noite, na rua 1º de Março, em frente á Repartição Geral dos Correios e Telegraphos, o Sr. Germano Manhães, de 50 annos de idade e residente á rua Visconde de Uruguay numero 173.

A victima, que soffreu em consequencia, fortes contusões na perna esquerda, foi medicada no Posto Central de Assistencia, após o que retirou-se para sua residencia.

RADIOS

Valvulas e concertos a Prazo

AV. PASSOS - Tel. 43-0405

Entrada R. Alfandega, 215

DIMAS & OLIVEIRA

VARIZES Ulceras e eczemas das pernas. Dr. Ballesté. R. Buenos Aires, 93. 4 ás 6.

**10$** ou mais diariamente poderão ganhar em sua propria casa, quando dedicarem suas horas vagas á original, artistica e rendosa industria "M.A.N.I.S.". Para informações, escrever á "M.A.N.I.S.", R. do Passeio, 56, sala 141 — Rio de Janeiro. Receberá um folheto gratis explicativo. Se desejar amostra do trabalho a executar, basta remeter 3$, mesmo em sello do correio. O mais extenso e variado sortimento de calcomanias, industriaes e artisticas. Catalogo gratis.

Cinema

"Os amores de uma diva"

Mae West é sempre a mesma. Não muda. Não varia, não se altera. Creou o seu cartaz de publicidade, de grande seductora de campeã do "sex-appeal", e completará setenta annos remexendo as opulentas ancas, absolutamente certa de que todos os homens estarão loucos por ella... Repete os gestos, repete as palavras, repete o que já repetiu em varios films. E, neste, o entrecho não chega a ser uma novidade, pois foi, em grande parte, calcado no de um film recente de Ginger Rogers e George Brent, "Em pessoa", que o Odeon exhibiu.

Pode ser que, para o espirito americano, Mae West seja uma maravilha, uma sensação. Ah, o espirito americano... Como nós, latinos, estamos longe de entendel-o!

Como "cast", o film não poderia apresentar maiores valores: Warren William, Lyle Talbot, Randolph Scott, Alice Brady, Elizabeth Patterson, Isobel Jewell... Mas todos, como de costume, com a corda curta, para não ensombrar as glorias da "estrella"... Resultado: um film que podia ser optimo, com alguns retoques no argumento, de modo a valorisar esses bons elementos, é apenas passavel e serve, tão sómente, para uma exhibição dos trejeitos de Miss (?) Mae West... — R.

Os films de hoje:

ODEON — "O trevo de quatro folhas", da Sonarte, de Lisboa, em portuguez, com Procopio Ferreira, Nascimento Fernandes e Beatriz Costa.

PLAZA — "A carga da brigada ligeira", da Warner-First, com Errol Flynn, Patric Knowles e Olivia de Havilland.

METRO — "Casado com minha noiva", da Metro, com Spencer Tracy, William Powell, Myrna Loy e Jean Harlow.

PALACIO THEATRO — "A bem amada inimiga", da United, com Merle Oberon, Brian Aherne e David Niven.

ALHAMBRA — "Koenigsmark", do Programma Serrador, com Elissa Landi (em francez).

IMPERIO — "Inimigos publicos", da RKO-Radio, com Fred Stone, Louise Latimer e Owen Davis Junior.

GLORIA — "Amores de uma diva", da Paramount, com Mae West, Randolph Scott, Warren William e Lyle Talbot.

PATHE PALACIO — "Melodia cubana", da Metro, com Lawrence Tibett, Lupe Velez e Jimmy Durante.

BROADWAY — "A noiva indecisa", da Universal, com Jane Wyatt e Louis Haymard.

REX — "A parisiense", da RKO-Radio, com Lily Pons, Jack Oakie e Gene Raymond.

CARIOCA: uma revista para todas as mãos.

DR. ATAULFO MARTINS

Especialista — CURA RADICAL.

ASMA Bronchite. Complicações. Assembléa, 88. Entrada: Optica Brasil — 1 ás 6. Tel. 22-0049

O movimento do serviço anti-rabico no Instituto Vital Brasil

Foi o seguinte, o movimento do serviço anti-rabico no Instituto Vital Brasil no mez findo: Existiam em tratamento 44 pessoas; procuraram o serviço 102; mordidos por cães clinicamente raivosos, 29; mordidos por gatos clinicamente raivosos, 2; mordidos por animaes suspeitos (cães e gatos), 71; completaram o tratamento, 75; abandonaram o tratamento, 31; existem em tratamento, 40; injecções praticadas, 802; casos de insuccesso, 0; animaes vaccinados, 21; animaes recebidos para diagnostico, 0.

SOCIO

O proprietario da Relojoaria Confiança, situada á rua Carijós, 460, em Bello Horizonte, tendo todo o material para lapidação de toda e qualquer pedra preciosa, acceita um socio que tenha 100:000$000 de capital para a exploração do referido negocio. *

Com a Limpesa Publica

Os moradores das ruas Mariano Procopio, Saldanha Marinho, Farneze, Carneiro Leão e Conselheiro Leonardo, no Morro do Pinto, pedem-nos chamemos a attenção da Prefeitura, para o abandono em que se encontram aquellas ruas, com o capim crescido, e os ralos sem os respectivos tampões, e ainda a falta de asseio e hygiene.

O director da Nordeste conferenciou com o Sr. Odilon Braga

Conferenciou hontem, com o ministro da Agricultura o major Marinho Lutz, director da E. F. Noroeste.

COLLEGIO MILITAR

Os novos modelos executam-se na

Casa SANTOS DUMONT

192, Rua 7 Setembro, 194

Para a construcção de um aerodromo da Air France na Bahia

O director do Departamento de Aeronautica Civil officiou ao governador da Bahia, encaminhando pedido da Companhia Air France, referente a um britador e uma betoneira com os respectivos motores, que poderiam ser cedidos pelo Serviço de Aguas e Esgotos daquelle Estado, a titulo de emprestimo, para a execução de trabalhos emprehendidos pela citada Companhia, na construcção do campo de aviação de Santo Amaro de Pitanga.

Regras hygienicas saude e aleg

Procuremos obedecer a
de hygiene, para ter sa
Os livros de hygiene de
leitura obrigatoria, não s
como nos lares. Muitos d
criptos de tal fórma que
immenso prazer e, so
grande aproveitamento.

Seguindo-se os preceito
desappareceráo as causas
quentes de fraqueza e de d
escravisam tantas victim
des e nos campos.

A hygiene ensina não
contra as doenças, como ta
didas para manter o phy
chico em perfeita fórma.
que correm ha muita ge
porque não sabe se alim
nientemente e porque não
horas de descanso.

Existem muitas pessoas
desanimadas, irritaveis,
cas, só porque não sabem
o dia.

Para combater o desani
ção, a neurasthenia, nada
regularisar a vida, deitar-
convenientes e usar o
Tonofosfan da Casa Bay
do as demais regras es
hygiene.

Numerosas pessoas que
Tonofosfan ficaram admi
estar que sentiam apena
primeiras injecções de
medicamento — absoluta
e de grande proveito p
queridos, sejam creança
velhos. *

CIGARROS ALARME

Alarmará a concorrencia e os consumidores com sua distribuição de cheques de abafar. — AGUARDEM.

SANATORIO BELLO HORIZONTE

Rivalisa com os melhores da Suissa

Especialmente construido para o tratamento da tuberculose. Direcção technica do prof. Samuel Libanio e dos Drs. Mittermayer de Paiva Queiroz e Nelson Libanio. Caixa postal 450. End. Teleg. "Sanatorio" — Phone 2148. Bello Horizonte — Minas. Informações no Rio — Mauricio Villela. S. Pedro, 90-1º-A. — Telephone 43-6825. *

DETECTIVES INFORMAÇÕES

PARADEIROS DE PESSÔAS

STIP Largo da Carioca, 5, 4º andar. S. 408/9. Telephone 22-1326

ROSALINA PARA COQUELUCHE

Na Directoria Regional dos Correios e Telegraphos

Foi o seguinte o movimento de malas postaes na Directoria Regional dos Correios e Telegraphos:

C/correspondencias: expedidas, 2.579; recebidas, 2.865; c/registrados — recebidas, 851; expedidas, 744; c/areas — recebidas 91; expedidas 32; em transito — expedidas via maritima 161; via terrestre 293; total 7.619.

A renda postal da Directoria Regional dos Correios e Telegraphos do Districto Federal, relativa ao dia 7 do corrente mez, importou em 35:675$800 exceptuando-se a receita das folhas de pagamento e das agencias.

O curso de "Agronomos Regionaes"

Continua sendo realisado com grande successo o curso de "agronomos regionaes" instituido pelo Ministerio da Agricultura. O governador Paulo Ramos, do Maranhão, pretende assistir, na proxima semana, uma das aulas de campo.

18 - Largo da Carioca - 18

OLHE A EXPOSIÇÃO INTERESSANTE

Dentaduras allemães

EM 3 DIAS

Dr. Duarte Nunes

Vias urinarias (ambos os sexos) — BLENORRHAGIA e suas complicações. HEMORRHOIDAS e Doenças ANU-RECTAES — S. Pedro, 64. Das 8 ás 18.

TAPET

CASA BEI

OURIVES, S

CORTIN

E' lastimave o est rua General Cla

Dizem-nos, em carta, o
da rua General Clarindo,
de Dentro, achar-se aquell
publico, "ha annos, no m
abandono; sem calçament
capim e lama".

Endereçamos a queixa a
reito.

IDES A PETROPOLIS

VISITAE

O CASINO DO "GRANDE HOT

Diversões diariamente — das 16 ás 2 horas

Domingos e feriados das 14 ás 2 horas

Avenida 15 de Novembro, 545

Adquirindo o novo pequeno WANDERER...

AUTO-UNION

...S. possuirá um automovel economico, ...ro-moderno de 4 cylindros 42 H. P.

Exija passeio demonstração sem compromisso.

AUTO UNION BRASIL LTDA.

...MEXICO, 142 RUA RIACHUELO, 187/189

...recebidos pelo Sr. ...ilon Braga

...hontem, no Ministerio da ...foram recebidos pelo se-...Braga, os Srs. Ser-...professor Benvindo No-...Belmiro Medeiros, ...e Moacyr Barbosa.

Agraciado pelo governo da Hungria o filho de Mussolini

MILÃO, 10 (Havas) — O regente da Hungria nomeou o Sr. Vito Mussolini, director do "Popolo d'Italia", commendador da Ordem do Merito daquelle paiz.

Os contratados da Aeronautica Civil

Pelo director do Departamento de Aeronautica Civil foi submettida á approvação do ministro da Viação a relação do pessoal contratado para os serviços de obras e construcções a cargo do mesmo Departamento.

SUL AMERICA CAPITALIZAÇÃO

COMPANHIA NACIONAL PARA FAVORECER A ECONOMIA

AUTORIZADA E FISCALIZADA PELO GOVERNO FEDERAL

CAPITAL (REALIZADO) - 3.000:000$000

SÉDE SOCIAL: RUA BUENOS AIRES, 37 - ESQ. QUITANDA

CAIXA POSTAL 400 - RIO DE JANEIRO

Foram amortizados pelo sorteio de 31 de Março de 1937

60 Titulos por 785 contos (RECORD)

com as seguintes combinações:

...QP-DPS-NMU-SUY-BLN-EMT

Amortizados com 50 CONTOS

...Effie S. Paterson, rua Barão de Mesquita, 933, Andarahy — Capital Federal

...João Luiz Freire, rua 1.° de Março, 101, 5° andar, sala 3, Centro — Capital Federal

Amortizados com 25 CONTOS

...A. Freitas & Filhos, commerciantes em ...Oeiras — Piauhy.

...Antonio Fernandes Caseira, co-proprietario ...Café Americano, rua 1.° de Março, Victo...ria — Espirito Santo.

...José Fernandes Garcia, proprietario da "A ...Installadora", rua Tupinambás, 619, Bello Ho...rizonte — Minas Geraes.

...Ernestina Martins Tessari, esposa do Sr. ...Alberto Tessari, commerciante e industrial ...em Cabralia — São Paulo.

Sra. Maria José Pascaldi, esposa do Sr. Luis Pascaldi, industrial, res. á rua Benjamin Constant, 31, Itatyba — São Paulo.

Sr. Nagib Jacob, p. s. f. Clotilde, commerciante, rua Florencio de Abreu, 36-C, São Paulo — São Paulo.

Sr. Dr. Mario Alipio Cesar, advogado, residente á rua Felix da Cunha, 1122, Porto Alegre — Rio Grande do Sul.

Amortizados com 10 CONTOS

...titulos no valor de 510 CONTOS — sendo no Estado de Minas Geraes, Rio de Janeiro e Capital Federal, os seguintes

...Antonio Braz Pinto, lavrador, Espera Fe...liz — Minas Geraes.

...João Roberto de Souza, commerciante e fa...zendeiro, p. s. f. Geraldo, Cidade de Tiros — Minas Geraes.

...João Baptista Magalhães, proprietario do ...Hotel Oeste, rua Curityba, 430, Bello Hori...zonte — Minas Geraes.

...Maria Josephina de Godoy, professora do ...Grupo Escolar D. Pedro II, em Ouro Preto — Minas Geraes.

...Churre Bueri, commerciante, p. s. f. Jor..., rua Commendador Ferreira, Pedro Leo...poldo — Minas Geraes.

...Alfredo Rocha, Gerente do Banco Hypo...thecario e Agricola de Minas Geraes em Ja...nuaria — Minas Geraes.

...Pedro Andare, commerciante em Santa ...Rita do Sapucahy — Minas Geraes.

...Antonio Queiroz, negociante, Praça Hel...vecio Valle, 6, Barra do Pirahy — Rio de Janeiro.

...Manoel Bezerra Neves, p. s. f. Wanda, rua ...Duque de Caxias 225, Petropolis — Rio de Janeiro.

...Diolandia Andreiolo Corrêa, esposa do Sr. ...Corrêa, negociante em Bomfim, Vas...souras — Rio de Janeiro.

...Durval Dias, rua Barão do Amazonas, 523, ...Nictheroy — Rio de Janeiro.

Sra. Iracema Nobrega, para o menor Ivo, Travessa Guedes, 41, Estacio de Sá — Capital Federal.

Sr. Manoel Rodrigues Ferraz, commerciante, rua Petrocochino, 39-A, Villa Isabel — Capital Federal.

Sra. Dirce Pereira da Silva, funccionaria da Casa Lohner e residente á rua Marqueza de Santos, 31, Laranjeiras — Capital Federal.

Sr. José Menezes da Silva, rua Japaratuba, 108, Bangú — Capital Federal.

Sr. Carlos Antonio Bolinelly Medeiros, funccionario do Banco do Brasil — Capital Federal.

Sra. Ignez Mariozzi, Avenida Suburbana, 663, — Meyer — Capital Federal.

Sr. Augusto Gauland, funccionario da Repartição de Aguas, rua Pinto Figueiredo, 37, Tijuca — Capital Federal.

Sr. Armando Pereira da Silva Cabral, commerciante, rua 1.° de Março, 93, Centro — Capital Federal.

Sr. Dr. Norival Padrenosso, medico, rua da Carioca, 29, sobrado, Centro — Capital Federal.

Sr. Dr. Arthur Murat do Pillar, rua 1.° de Março, 6, 7.° andar, sala 2, Centro — Capital Federal.

Sra. Dorvalina d'Oliveira Além, residente na Capital Federal.

Até Março p. passado

Já foram amortizados 38.275 contos

...licitae a relação completa dos titulos amortizados, na Séde Social ou aos Inspectores e Agentes da

...UL AMERICA CAPITALIZAÇÃO

O proximo sorteio será realizado em 30 de Abril de 1937

...ma, Bronchite, Rou...Dôres nas costas e ...em allivio immediato ...do milagroso

...ngico Pelotense

...tas fluminenses ...tricular-se na ...ia de uma dis-...ciplina

...que no Curso Funda-...admittidos á matri-...em dependencia de uma ...Heitor Collet, ... ver-...do Estado do Rio, as-...uma resolução permit-...didatos ao curso de es-...m matriculados no re-...dependencia da uma

...GANHAR SEMPRE NA LOTERIA?

A ASTROLOGIA offerece-lhe hoje a RIQUEZA. Aproveite-a sem demora ...conseguirá FORTUNA e FELICIDADE. Orientando-me pela data de ...nascimento de cada pessoa, descobrirei o modo seguro que com minha ...experiencia todos podem ganhar na loteria sem perder una só vez. ...Mande seu endereço e 600 reis em sellos, para enviar-lhe GRATIS "O SEGREDO DA FORTUNA". - Milhares de attestados provam ...as minhas palavras. — Meu endereço: Prof. PAKCHANG TONG. Gral. Mitre 2241 - Rosario (S. Fé) - (Rep. Argentina)

Uma absolvição no Juizo Criminal de Nictheroy

O Dr. Affonso Rozendo da Silva, juiz criminal de Nictheroy, por sentença de hontem, baixada a cartorio, julgou improcedente a denuncia offerecida contra Oscar Pimentel do Cabo, accusado de haver aggredido a tiros, na rua doutor Macedo, no dia 3 de agosto do anno passado, a Luiz Pompeu da S...

Assignaturas e annuncios em todos os jornaes e revistas do Brasil e do estrangeiro - Propaganda directa - Planos de propaganda - Publicidade em geral - Radio - Desenhos

A ECLECTICA

R. S. Bento, 11 - Caixa, 539 - S. PAULO

Av. R. Branco, 137 - Caixa, 2592 - RIO

GUARANÁ-Maués

Em fruta, em bastão e em pó. Deposito geral: Rua do Ouvidor n. 120. Telephone 22-9104.

CASA GUARANÁ

Transferencia de officiaes

Pelo ministro da Guerra foram transferidos os capitães, de administração José Guimarães Cova, do Serviço de Intendencia da 6ª Região Militar para o Serviço de Fundos da 8ª R. M. e o do extincto quadro de intendentes Paunero Pedra, da Directoria de Intendencia do Exercito para a Fabrica de Polvora e Explosivos de Piquete. Foram tambem transferidos, pelo chefe do Departamento do Pessoal do Exercito, os 1ºs. tenentes Maurilio Malaquias dos Santos do II/5º R. I. para o 6º da mesma arma e Lauro da Silva Costa, do 4º R. I. para o 5º B. C., e 2s. tenentes Dagoberto Julien de Mendonça, do 3º G. O. para o 1º R. A. M. e Fernando Pedro Padron, do 6º para o 1º R. A. M.

FRAQUEZAS EM GERAL

VINHO CREOSOTADO

CONTRABANDO "CAMOUFLADO"

A policia de Minas, na divisa de Minas com o Estado do Rio, apprehendeu, em Parahybuna, a carga de um caminhão que faz transportes inter-estaduaes, fardos que á primeira vista pareciam de algodão. Os homens do carreto informaram que eram residuos desse producto. Aberto, entretanto, o primeiro fardo, como noticiámos hontem, verificou-se constituir elle simples disfarce, que occultava um caixote de grande capacidade, para o futuro contrabando de café, na divisa do Districto Federal. O caso foi investigado mais tarde em Juiz de Fóra, onde se descobriu mais material compromettedor, bem como o chefe da quadrilha de contrabandistas, o Sr. Darcy de Oliveira. A policia está tomando severas medidas para um controle mais rigoroso nas barreiras divisorias inter-estaduaes, e prosegue nas diligencias concernentes á irregularidade recentemente descoberta.

O monumento a Ruy Barbosa

O Instituto da Ordem dos Advogados Brasileiros dirigiu ao Sr. F. Monteiro Sucupira, director da referida Associação de Imprensa Periodica Paulista, o seguinte officio:

"A Directoria do Instituto da Ordem dos Advogados Brasileiros tem a maxima satisfação e o maior jubilo patriotico em accusar o recebimento do honroso officio de V. Ex., em que communica que a Associação de Imprensa Periodica Paulista, representando o sentir de 600 associados e cerca de 200 periodicos a ella filiados, põe todo o seu prestigio em favor da campanha para a erecção do monumento a Ruy Barbosa, na capital da Republica.

Agradecendo esse valiosissimo apoio e congratulando-nos com essa associação pela belleza do gesto espontaneo e altamente patriotico, aproveitamos a opportunidade para apresentar a V. Ex. e aos dignissimos membros da Associação de Imprensa Periodica Paulista, os protestos de maxima consideração e do mais distincto apreço. (aa.) — Edmundo de Miranda Jordão, presidente. Alvaro de Souza Macedo, 1º secretario".

Os Homens Tambem...

Tambem elles devem ter bons e bellos dentes. E' a salvaguarda do estomago, é uma probabilidade supplementar de agradar e de ser bem succedido. Recommendado aos fumadores, o Dentol (agua, pasta, pós, sabão) é antiseptico e dotado do mais agradavel perfume. Creado conforme os trabalhos de Pasteur, consolida as gengivas, purifica o halito, conserva os dentes, dando-lhes uma brancura resplandecente.

O DENTOL encontra-se em todas as boas casas que vendem perfumarias e em todas as pharmacias.

Dentol

BRINDE: — Para receber, franco de porte, uma amostra de pasta DENTOL, basta devolver o presente annuncio d'A NOITE aos Srs. EUGÈNE BARENNE & CIA. — 24, rua Antunes Maciel. — Rio de Janeiro.

Grande baixa nos preços

Dentol — Lata 5$000

Dentol — Tubo 3$500

Theatro

UM COMITE'E DE RECEPÇÃO THEATRAL

Sob a presidencia de Edouard Bourdet, director da Comédie Française e conhecido homem de theatro francez, autor de numerosas peças conhecidas no mundo inteiro, acaba de ser organisado em Paris um comité de recepção theatral, fundado por autores, actores e escriptores sem preoccupação de nacionalidade.

Edouard Bourdet, director da Comédie Française

Entre outros fazem parte desse comité: Jacques Copeau, Gaston Baty, George et Ludmilla Pitoeff, Louis Jouvet, Albert Roussel, Daniel Lazarus, Edouard Champion, Serge Lifar, Albert Willemetz, Marcel Abraham, Jean Cassou, Henri Jeanson, Armand Salacrou, Stève Passeur, Jean de Turenne, Mmes. Berthe Bovy, Madeleine Renaud, Marie Dubas, Marion Delbo, MM. Jean Marchat, Marcel Henand, Silvain Itkine, etc.

O meio centenario de representações d'"A Menina de Ouro"

Completou hontem no Recreio o seu meio centenario de representações a burleta de Freire Junior "A Menina de Ouro". Escripta especialmente para Isa Rodrigues, a Sherley Temple brasileira, "A Menina de Ouro" tem sido um successo continuo e tudo indica que, pelo menos, até o fim do mez, continuará em scena no popular theatro da rua Pedro I.

A nova peça que vae no Carlos Gomes

Gilberto de Andrade, Luiz Peixoto e Ary Barroso, tres nomes conhecidissimos nos meios de theatro, acabam de escrever uma peça intitulada "Quem vem lá?" Trata-se de uma revista de feição popular que será levada no Theatro Carlos Gomes pela Companhia Alda Garrido.

Duas novas traducções de Abbadie Faria Rosa

O nosso distincto confrade de imprensa e apreciado homem de theatro, Sr. Abbadie Faria Rosa, que tem andado afastado depois que deixou a presidencia da S. B. A. T. vae voltar á actividade. E' assim que o festejado escriptor está traduzindo neste momento duas comedias, uma "As tres Marias", para a Companhia Jayme Costa, e a outra "Um homem e 8 mulheres" para a Companhia Procopio Ferreira.

Jararáca voltará ao Olympia

O conjunto regional Jararáca voltará a occupar o Olympia. Entre os elementos de sua companhia pode-se mencionar Apollo Corrêa, Zé do Bambo, Sereia Negra e Laurita Martins.

Os espectaculos de hoje

RECREIO — "A Menina de Ouro", burleta de Freire Junior. A's 20 e ás 22 horas.

REPUBLICA — "A Marechala", comedia. A's 20 e ás 22 horas.

REGINA — "Adeus, nobreza", comedia. A's 20 e ás 22 horas.

RIVAL — "Manicomio", comedia. A's 20 e ás 22 horas.

CARLOS GOMES — "Vae correr", burleta de Gastão Tojeiro. A's 20 e ás 22 horas.

JOÃO CAETANO — "Bayadera", opereta. A's 20 3|4.

VIAS URINARIAS

DR. BRANDINO CORRÊA - Assembléa 23, sob. Das 7 ás 8 e das 14 ás 18 hs.

SENHORAS! Para vossos incommodos, dôres menstruaes, irregularidades, tomem capsulas SEVENKRAUT (Apiol-Sabina-Arruda) Dep. Drog. Pacheco, Rua dos Andradas, 43/7 — Tubo 9$.

O senhor deve acabar com as impurezas do seu sangue!

MILHARES DE ATTESTADOS DE MEDICOS E DOENTES, COMPROVAM AS EXCELLENTES QUALIDADES DA "ESSENCIA PASSOS" O GRANDE E INSUBSTITUIVEL DEPURATIVO DO SANGUE

ESSENCIA PASSOS

DISTRIBUIDORES: DROGARIAS BRASILEIRAS

Até ser solucionada a appellação do desquite litigioso

O ministro da Guerra solucionando a petição apresentada pelo bacharel Raymundo Gomes de Mattos, advogado do 2º tenente José Lopes dos Santos, do 23º Batalhão de Caçadores, com relação ao desconto mandado fazer nos vencimentos daquelle tenente, deu o seguinte despacho: "Suspenda-se o desconto até solução da appellação civel de desquite litigioso. Communique-se ao Dr. Juiz de Direito da 2ª Vara de Fortaleza, Ceará".

PREDIO

Vende-se casa nova, bonito estylo, garage, e jardim. Está aberta. Rua Haddock Lobo n. 232. Tratar á av. Henrique Valladares, 148 — Tel. 22-0255.

CARIOCA: uma revista para todas as edades.

SANA-SYPHILIS DEPURATIVO DO SANGUE

CARIOCA: linda como a terra que lhe dá o nome.

Dr. Oscar Clark Exames periodicos de saude. EXAMES MEDICOS COMPLETOS. — RUA REPUBLICA DO PERU', 86, DAS 9 A'S 18 HORAS.

Debeis! Para fortalecer o organismo, as eminencias medicas de todo o mundo recommendam a Kola Cardinette. Tonifica e sustenta!

DORMITORIOS . . . 500$

SALAS JANTAR . . . 600$

Só na casa da Despensa Alexandre Rua Andradas, 51

Na Beneficencia Portugueza

Durante o mez de março findo, recolheram-se aos hospitaes da Real e Benemerita Sociedade Portugueza de Beneficencia 235 enfermos de ambos os sexos; tinham passado do mez anterior, 331, falleceram 12, tiveram alta 228 e ficaram em tratamento para o mez corrente 326, sendo: 158 no hospital S. João de Deus (clinica de homens); 30 no hospital Visconde de Moraes (clinica de mulheres); 26 no sanatorio Zeferino de Oliveira, tratamento de doenças pulmonares); 94 no retiro Jayme Sotto Maior (asylo de invalidos e valetudinarios) e 18 na casa de saude Dr. Eiras, (tratamento de doenças mentaes).

Nos ambulatorios de Medicina e cirurgia foram attendidos 5.630 consultantes. Fizeram-se 72 operações de alta e pequena cirurgia, 3 apparelhos gessados, 5.080 curativos, 6.001 injecções diversas, 161 de neo-salvarsan, 47 de sanocrisine, 497 exames bacteriologicos e analyses, 3.009 trabalhos de urologia, 2.981 de physiotherapia, 103 de odontologia, 56 applicações de pneumotorax, 101 radiographias e 84 radioscopias.

Na secção de maternidade registaram-se 13 partos normaes, 1 cesariana, 2 curetagens, 4 a forceps e 4 tratamentos, dos quaes houve 15 fétos vivos e 3 natimortos, sendo: 6 do sexo masculino e 9 do feminino.

Pela pharmacia foram aviadas 7.998 formulas para os doentes internos e externos no valor de 43:836$500.

A secretaria registou a admissão de 27 novos socios que pagaram aos cofres da instituição a somma de réis 43:300$000 de suas respectivas joias.

Desses novos associados 16 são do sexo masculino e 11 do feminino; 12 são solteiros e 15 casados.

8 são de menos de vinte annos, 15 de menos de trinta, 6 de menos de quarenta e 3 de mais de quarenta annos.

14 são empregados no commercio, 1 industrial, 1 estudante e 11 em serviços domesticos.

12 são da provincia do Douro, 4 do Minho, 3 de Trás-os-Montes, 2 da Beira Alta, 1 da Beira Baixa, 1 da Extremadura e 4 brasileiros (sexo feminino).

O crime do quartel de bombeiros

Prosegue o inquerito

BELLO HORIZONTE, 10 (Da Succursal d'A NOITE) — A policia continua empenhada em esclarecer o tragico acontecimento do pateo do quartel do Corpo de Bombeiros de Juiz de Fóra, onde foi morto o sargento Orondino José Vianna.

Preso Carlos Vieira, o criminoso, e sepultado Orondino, as autoridades querem elucidar agora quem fez o disparo de fuzil contra o assassino, dentro do gabinete da directora da Escola Normal, tiro que provocou panico entre as alumnas. A maioria das testemunhas ouvidas accusam o tenente Innocencio Domingos Filho como seu autor. Em declarações prestadas na Delegacia de Segurança Pessoal, a directora da escola D. Maria Isabel Vieira, disse que, por sua ordem, o porteiro Eurico Bambirra já havia desarmado o criminoso, quando surgiu, escada acima, aos pulos, o tenente empunhando um fuzil. Tendo ella pedido que poupasse o sargento, o official respondeu:

— "Matou-o! Elle precisa morrer, porque acabou de matar um chefe de familia".

Em seguida, o tenente empurrou-a e penetrou no gabinete. Apavorada, D. Maria retirou-se e foi acalmar as alumnas em panico. Achava-se numa das salas da escola, quando ouviu um estampido, sendo-lhe, pouco depois, communicado pelo porteiro Bambirra e a professora Aurelia Leal que viram o tenente alvejar o assassino, sem resultado, porém, pois este se escondera detrás de um armario.

Hoje será ouvida a professora Aurelia Leal. O tenente insiste em afirmar ter sido casual o disparo do seu fuzil.

Propaganda legitimista em Vienna

VIENNA, 10 (Havas) — O Partido Legitimista está intensificando a propaganda: durante este mez haverá 30 reuniões publicas em diversos bairros de Vienna e em alguns logares das vizinhanças desta capital.

CARIOCA: para ser "vista" e para ser "lida".

PHOSPHOROS

USEM DAS MARCAS

SOL E YPIRANGA

SÃO OS MELHORES E POR TODOS PREFERIDOS

ANNO XXVI

Rio de Janeiro — Sabbado, 10 de Abril de 1937

N. 9.0

Redactor-chefe : Carvalho Netto
Director-Gerente : Octavio Lima
ASSIGNATURAS :
Por 12 mezes . . . 36$000
Por 6 mezes . . . 18$000
NUMERO AVULSO 100 REIS

A NOITE

EDIÇÃO DA
11 HORA

REDACÇÃO: PRAÇA MAUA, 7. TELEPHONES: Mesa de ligações internas 23-1910. Secção de informações 23-1556. Carioca-reporter 23-409

Grave desastre de aviaçã

Morreu carbonisado o juiz de direito que dirigia o app relho-O piloto lançou-se no espaço e está seriamente feri

QUERIA FAZER DA ESPOSA UMA PRINCEZA

E preferiu renunciar aos seus direitos e prerogativas a desistir do casamento --- Os termos da expulsão do principe Nicolau

BUCAREST, 10 (Havas) — Causou sensação nesta capital a decisão do Conselho de Corôa no tocante á renuncia do principe Nicolau, irmão de Carol II, ás prerogativas reaes. Com a acceitação da renuncia, o principe ficou, como se sabe, privado de todos os direitos e prerogativas por não ter querido desistir do casamento que contraiu ha seis annos com Joanna Dolebene, senhora da sociedade de Bucarest, contrariando os estatutos da familia real. Ao que parece, a presente tensão provém dos esforços desenvolvidos pelo principe no sentido de ser reconhecido o casamento e conferido á sua esposa o titulo de princeza. Ainda não se sabe se, depois da decisão da Corôa, o principe Nicolau continuará a residir na Rumania, onde se achava installado na propriedade de Snagov, perto de Bucarest.

Rumo ao exilio

BUCAREST, 10 (Havas) — Confirma-se que o principe Nicolas, irmão do rei Carol, renunciou aos seus direitos e prerogativas, antes da reunião do conselho da corôa.

A imprensa, embora não commente o acontecimento, divulga a versão segundo a qual o principe tomaria o nome de Bresteano e partiria para uma viagem ao estrangeiro.

O principe Nicolau e sua esposa Joanna Dolebene, com quem s
contrariando os estatutos da familia real, que acaba de destit
todas as prerogativas inherentes ao titulo

MAIS UMA VEZ O AMOR VENCEU O THRONO!

BUCAREST, 9 (U. P.) — Foi dado a publico um communicado annunciando que o principe Nicolão, irmão do rei Carol, da Rumania, cessou de pertencer á familia real, perdendo em consequencia todas as prerogativas inherentes á posição que occupava como membro da mesma.

Acredita-se que a insubordinação será o motivo allegado para a sua expulsão do seio da familia.

E' o seguinte o texto do communicado:

"Em vista das informações do gabinete, Sua Majestade o rei convocou para as 19 horas, no palacio real, o conselho da corôa, achando-se presentes o presidente do conselho, o primeiro ministro, os membros do governo, o marechal Averesco Vajda Voevod, o Sr. Nicholas Jorga, marechal Preson, Sr. Constantine Argetoianu, Sr. Octavian Goga, Sr. Jan Mihaloche, Sr. Grigore Junian, Sr. Constantine Bratiana, Sr. Grigore Filipescu e o Sr. George Bratiana.

O conselho da corôa tomou em consideração a informação do conselho dos ministros relativamente ao esclarecimento da situação de Sua Alteza Real o principe Nicolão.

Como conclusão das suas deliberações, que tomaram em conta a categorica declaração do principe Nicolão, contida na sua carta de 9 de abril, dirigida a Sua Majestade o rei e ao primeiro ministro — com a qual Sua Alteza Real affirma a irrevogavel resolução de não renunciar ao matrimonio — o conselho da corôa aconselha neste caso a applicação do paragrapho 13 da lei relativa aos actos civis dos membros da familia reinante.

Pela applicação desse artigo, o principe Nicolão cessa legalmente de ser membro da familia real e perde todas as prerogativas e os direitos inherentes áquella posição."

Chloração do rio Itá

As aguas para a lavagem do Matadouro de Santa Cruz estão polluidas – Providencias do interventor

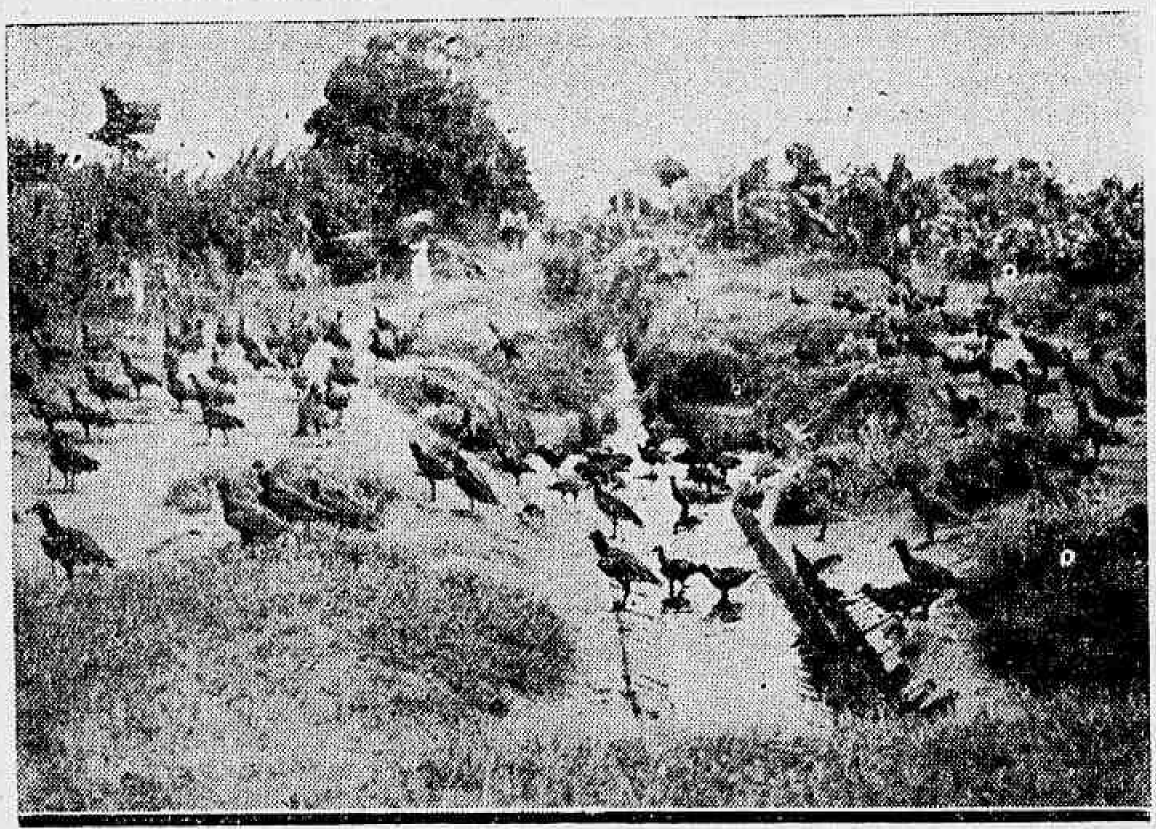

Aspecto do parque do Matadouro de Santa Cruz, vendo-se o capim obstruindo até a valla que dá escoamento ás aguas servidas.

O Sr. Mario Piragibe, secretario do Interior e Segurança, por determinação do interventor Olympio de Mello, tomou providencias para que, com a maxima urgencia, fossem iniciados os trabalhos de chloração e filtragem do rio Itá, cujas aguas são, actualmente, captadas para a limpeza interna do Matadouro de Santa Cruz.

Essa providencia se impõe mesmo, e com a maior rapidez possivel pois que as aguas desse rio contêm germes nocivos, transmissores do typho, coli-bacillose, dyphteria etc., em alta percentagem. A reportagem d'A NOITE, que esteve ha dias em visita ao Matadouro de Santa Cruz, acompanhando o interventor, teve a opportunidade de ver o resultado da analyse da agua extraida do rio Itá, analyse essa feita pelo Instituto de Biologia Animal, do Ministerio da Agricultura, e segundo a qual a sua "colimetria é de 100 germes por cm. cubico", sendo uma "agua polluida impropria e perigosa para o consumo individual

(CONTINÚA NOUTRO LOCAL)

A SUCCESSÃO

O Norte em expectativa serena

Como falou á NOITE, sobre o momento, o governador do Pará

BELEM DO PARA', 10 (Serviço especial d'A NOITE) — A proposito das noticias de que o Sr. Getulio Vargas convidára o Sr. José Malcher para o annunciado conclave de governadores, em que se discutiria a successão presidencial, fomos ouvir o governador do Estado.

O Sr. José Malcher recebeu-nos amavelmente e poz-se logo á nossa disposição, respondendo ao que lhe perguntámos com a maior franqueza:

— Não recebi convite algum. Desse conclave conheço apenas o que os jornaes noticiaram, ou melhor, talvez menos que o senhor...

O reporter deu-se por satisfeito nesse ponto. Mas o governador não poderia dizer então alguma coisa relativamente ao assumpto? Como encarava o caso da successão?

— Penso — respondeu — não interessar ao seu jornal a opinião do governador de um Estado longinquo, sem voto nos concilios politicos do paiz e que presentemente só cuida de trabalhar pelo soerguimento economico da terra que governa, afim de que esta cumpra suas finalidades historicas. Entretanto, posso adeantar, sem a preoccupação de dizer novidade, que, emquanto no sul reina a confusão, pela disputa da suprema investidura, o norte aguarda tranquillo a marcha dos acontecimentos, confiado no patriotismo e na comprovada serenidade do Sr. Getulio Vargas, que saberá harmonisar os homens dentro das sagradas conveniencias da patria.

Os Estados do norte contrairam uma divida irresgatavel com o Sr. Getulio Vargas, pela assistencia desvelada e patriotica em momentos difficeis dos problemas regionaes. Deante dessa evidencia, como deixar de prestigiar e confiar no patriotismo do presidente Getulio Vargas?

A Fundação Ataulpho de Pa

TESTEMUNHO DA GRATIDÃO PUBLICA AO PRESID DA LIGA BRASILEIRA CONTRA A TUBERCULOS

Uma das dependencias do Preventorio D. Amelia, em Paquetá, serviço que honra a organisação da assi
social do Brasil e tem merecido o desvelo infatigavel do ministro Ataulpho de Paiva

A opinião publica e a sociedade carioca receberam com o applauso que era de esperar a noticia hontem por nós divulgada da mudança de denominação da Liga Brasileira Contra a Tuberculose para Fundação Ataulpho de Paiva.

Iniciativa de personalidades do maximo relevo e que constituem a maioria deliberante naquella instituição, a alteração, ha longos annos suggerida, mas invariavelmente adiada em virtude da insistencia do homenageado nesse sentido, importa um testemunho solenne de admiração e de respeito ao insigne magistrado que tem dedicado o melhor dos seus esforços á benemerita campanha de assistencia ás victimas da peste branca.

No ministro Ataulpho de Paiva encontrou, effectivamente, o seu animador mais enthusiasta e tenaz a Liga Brasileira Contra a Tuberculose, cujo systema de ambulatorios espalhados em todos os bairros desta capital é apoiado numa intensa campanha de educação prophylactica. O Preventorio D. Amelia, para creanças predispostas, foi o coroamento dessa obra admiravel. Recolhendo, num ameno recanto da ilha de Paquetá, os filhos de paes tuberculosos e quantos outros se vejam ameaçados pela molestia, o Preventorio presta á cidade e á nação um serviço inestimavel.

Dentro de poucos dias effectuar-se-á a modificação do nome da fundação, de cujos estatutos, porém, e de accordo com o desejo expresso do ministro Ataulpho de Paiva, ficará constando tambem a antiga designação, sob a qual se tornou tão largamente conhecida e estimada.

Adiado o proc
Simpson

Não terá proseguim
tes do divorcio d
queixa apresentad
a Sra. Suther

LONDRES, 10 (U. P.) —
torisadas informam que o
me por calumnia instit
Ernest Simpson contra a
therland foi adiado, em pr
para evitar que fosse julg
decreto de divorcio da S
pson se tornar absoluto, e
parece, será dentro em le

MÃE E FILHA MORTAS!

E as duas criadas a gritar, allucinadas de dôr - Ante o quadro tremendo, enlouqueceu o chefe da familia

BELLO HORIZONTE, 10 (Da Succursal d'A NOITE) — Duas mulheres morreram e duas outras se encontram ás portas da morte em consequencia de um tristissimo desastre occorrido hontem, no bairro de Itapagipe. E, além dellas, um homem recebeu tamanho choque, que um traumatismo mental ameaça levai-o á loucura.

O facto verificou-se em casa do guarda aduaneiro Theodoro Gama, que se achava casado havia apenas quatro mezes, e foi sua esposa a primeira victima. Doralice Gama, como se chamava, com 26 annos, estava estendendo roupa no quintal quando recebeu fortissima descarga electrica, porque o arame tocára no fio de corrente electrica da rua. Só teve tempo de soltar um grito. Acudiu-lhe sua mãe, que de longe vira a scena tragica. Mas, allucinada, não mediu a extensão do perigo e tentou puxar o corpo da filha que ficára preso á corda. Colheu-a a fatalidade tambem. Quando as creadas da casa chegaram, attraidas pelo grito de Doralice, havia dois corpos enlaçados, a pobre mãe ainda se debatendo, sobre o peito da filha. Deante de quadro tão tragico, as duas mulheres quasi enlouqueceram. Descontroladas, pensaram que ainda poderiam prestar algum auxilio e debruçaram-se sobre os corpos quasi carbonisados, para separal-os. Nova descarga violentissima lançou-as longe, entre gritos terriveis de dôr. Foi nesse instante que chegou o guarda Theodoro. A vizinhança já havia enchido a casa. Tentaram impedir que o homem visse a tragedia. Mas Theodoro, alarmado com os informes que já havia recebido, desenvencilhou-se dos amigos e correu para o quintal. Ao ver então, a esposa e a sogra mortas e as duas creadas aos gritos, tombou como uma pedra, com forte traumatismo mental.

Logo depois, solicitadas as necessarias providencias, compareceram o rabecão, que levou os dois cadaveres, e a Assistencia, para as duas serventes e o guarda. O estado destes tres ultimos é bastante grave, crendo-se que Theodoro, se escapar á morte, ficará com o cerebro perturbado.

Grave desastre de avi

SANTOS, 10 (Serviço especial d'A NOITE — Pelo telephone)
esta manhã grave desastre de aviação nesta cidade. O Dr. M
coso Peres, juiz de direito substituto da comarca de Santos, e
va presentemente no exercicio da Vara Criminal, tendo tirado
dois mezes o seu "brevet" de aviador, costumava sair todas as
lotando o avião de turismo pertencente ao aviador Plinio Fern
praticava. Hoje, pois, largou cedo, tendo como companheiro de
loto João da Cunha Valle. Quando voava por sobre a Ponta d
immediações do Canal 4 de saneamento, verificou-se uma
ne" no motor do apparelho, que caiu violentamente, batendo
ctricos que por ali existem. O avião com o choque, incendiou
tempo a que escapasse o Dr. Moacyr Trancoso, que morreu
carbonisado. O piloto João da Cunha Valle, que é brasileiro
annos de edade, ao ver o apparelho cair atirou-se da altura de
metros, soffrendo ferimentos graves e sendo pouco depois trans
a Santa Casa local, inspirando serios cuidados o seu estado.
O desastre causou viva consternação em Santos, onde o D
Trancoso gosava de grande circulo de amizades, principalmente

ANNO XXVI — Rio de Janeiro — Sabbado, 10 de Abril de 1937 — N. 9.031

18hs A NOITE FINAL

REDACÇÃO: PRAÇA MAUA, 7. TELEPHONES: Mesa de ligações internas 23-1910. Secção de informações 23-1556. Carioca-reporter 23-4096

«CUMPRI O MEU DEVER!»

embaixador Oswaldo Aranha, que regressa depois de amanhã aos stados Unidos, faz declarações á NOITE sobre a situação politica

O APARTAMENTO general Flores da Cunha

clarações do Sr. José Americo

Contra os seus habitos, o general Flores da Cunha, hoje, muito tarde, cerca das 14 horas, deixou os seus aposentos. Ex. acordou, tambem, bastante tarde. A's 11 horas chega- os primeiros visitantes. Isoladamente, foram ter aos apar- entos do governador gaúcho os deputados Dario Crespo, dor Russomano, Raul Bittencourt, Thompson Flores, De za Junior, João Carlos Machado e outras pessoas.

expressão da visita do Sr. José Americo

O Sr. José Americo de Almeida chegou seriam 11 e 30. se annunciar e foi recebido immediatamente pelo general res da Cunha, com quem se manteve em palestra até as horas.

Ao retirar-se, o ex-ministro da Viação foi abordado pela ortagem e explicou nestes termos a sua presença ali:

— Nesta situação em que os acontecimentos collocaram overnador Flores da Cunha, não podia deixar de vir fazer- esta visita de cordialidade. Não quero que se diga que eu, hora incerta, me esquivo aos bons amigos.

— E sobre os acontecimentos politicos, não trocaram s? indagámos.

— Não. Abstive-me de falar em politica.

la o Sr. Oswaldo Aranha

s temos noticiado, o embaixa- waldo Aranha seguirá, na pro- segunda-feira, em companhia da a Oswaldo Aranha, para o seu em Washington. A viagem será no avião da Panair, que deverá r a Washington na sexta-feira a.

pela manhã pudemos avistar, a residencia, o Sr. Oswaldo , que nos confirmou essa in- ão. Salvo caso de força maior, na segunda-feira, estando já passagens tomadas.

quanto á situação politica? — gámos.

mbaixador Oswaldo Aranha te- sorriso expressivo, para res- em seguida:

olto satisfeito ao meu posto, e chamam os interesses mais o Brasil. E volto ainda mais o porque sinto que o meu concorreu para restabelecer, enos em parte, a paz entre s patricios. E agora, á ves- partida, é talvez opportuno ario dizer, mais uma vez, que meu trabalho foi impessoal e xclusivamente, o bem do Bra- ordem e a tranquillidade pu- Procurei, aliás como era meu — e não fosse eu embaixa- — aplainar difficuldades, de- arestas, desenvolvendo, em- rdadeiro trabalho diplomatico e os homens melhor se enten- entre si collaborem para que acilmente sejam resolvidos os s deste fim de governo do ulio Vargas. Não tinha e não interesses pessoaes em jogo. interesse mais elevado de ainda aqui, ao Brasil. Tenho convicção de que cumpri o ver e fiz tudo quanto estava alcance para attingir esses os.

baixador Oswaldo Aranha, num habito muito seu, deu dois passos pelo salão, puxou depois uma fumaça e concluiu:

— Regresso ao meu posto cheio

(CONTINUA NA PAGINA SEGUINTE)

Augmento de vencimentos

Para a justiça civil e para a justiça militar

Segundo informações que nos foram ministradas, o presidente da Republica enviará ao Congresso, na proxima semana, uma mensagem, suggerindo o augmento dos vencimentos de todos os magistrados assim como de todo o funccionalismo da justiça militar e civil.

Esperados amanhã no Rio

A ETAPA FINAL DA EMPOLGANTE CORRIDA DE AUTOMOVEIS DE MONTEVIDEO A ESTA CAPITAL

A 8ª e ultima etapa da grande prova Montevidéo-Rio será corrida amanhã entre São Paulo e esta capital, numa distancia de 500 kms., tomando-se por base o centro da cidade (Edificio do Automovel Club) onde essa etapa terá seu ponto final. Tendo-se em conta as boas condições da estrada os concorrentes poderão manter uma media de velocidade superior á que tem sido conservada desde o inicio da prova. Entre São Paulo e Rio muitos corredores, os brasileiros principalmente, poderão desenvolver até 100 kms. Calcula-se pois que essa distancia entre as duas capitaes seja percorrida, no maximo em oito horas e no minimo em seis. Se a partida da capital bandeirante fôr as 7 horas, por exemplo, ás primeiras chegadas no Rio, terão logar entre 13 e 15 horas, no kilometro 0.

—o—

O Automovel Club já tomou todas as providencias para uma recepção condigna aos participantes do empolgante concurso convocando a sua Commissão de Honra para se reunir as 16 horas na respectiva séde. Os concorrentes, do kilometro 0, da Rio-São Paulo até a séde do Automovel Club serão acompanhados por inspectores do trafego.

Em S. Paulo!

O raid sensacional Montevidéo-Rio — Grande massa popular applaude os volantes na capital bandeirante

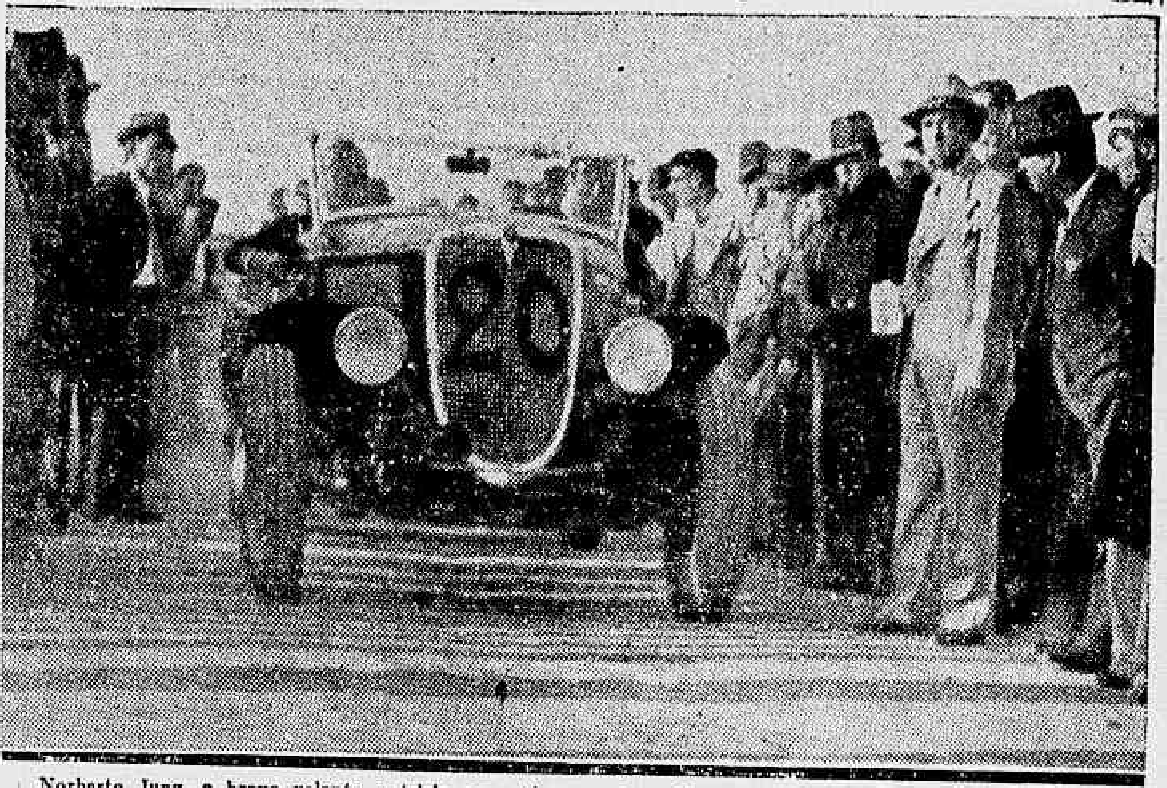

Norberto Jung, o bravo volante patricio que até agora tem sido o heróe maximo da prova Montevidéo-Rio. Está ainda em primeiro logar.

O "raid" Montevidéo-Rio, pelos seus caracteristicos, é uma prova de velocidade e resistencia e, pela grande extensão do seu itinerario, uma das mais importantes do mundo, a rigor, a unica, porque, as demais, realisadas no Velho Continente, são realisadas em circuito.

Brilhantes "performances" de Jung, Olintho e João Pinto

No transcorrer das etapas corridas até agora, os heroes do empolgante certame foram os brasileiros Jung, Olintho Pereira, e João Pinto. Dos tres, Jung merece referencia especial pois desde que conseguiu alcançar a vanguarda não mais abandonou, pendendo sempre entre a primeira e a segunda collocação. Chegou em 1º em Porto Alegre e em Lages e em 2º, em Florianopolis.

Na etapa Lages-capital de Santa Catharina, surgiu um outro brasileiro, João Pinto, que, demonstrando grande pericia e arrojo, conseguiu avançar do sexto para o primeiro logar, passando por Jung, que chegou em 2º logar no ponto final dessa etapa.

Entre Florianopolis e Curityba, a 6ª etapa terminada hontem ainda cabia aos brasileiros a "leaderança" da prova. Mas alguns imprevistos prejudicaram a "performance" de Jung, Olintho Pereira e João Pinto que em Curityba não alcançaram os primeiros postos como vinham fazendo com regularidade notavel.

Coube o primeiro posto no final da 6ª etapa ao argentino Antonio Pereyra. Em compensação, um outro brasileiro defendeu brilhantemente as nossas cores, chegando em 2º. Foi João Mendes Magalhães. Jung chegou em 3º, sua peor collocação até agora. João Pinto chegou em 6º e Olintho Pereira em 7º. Temos portanto, quatro brasileiros na cabeça do lote. Considerando as estradas da 7ª etapa — Curityba-S. Paulo — que está sendo corrida hoje, e a capacidade dos carros que os mesmos dirigem, só por grande falta de sorte, perderão os nossos compatriotas essa preponderancia. A chegada em São Paulo deverá estar se dando á hora em que circular essa edição, e não será demais affirmar que Jung, Olintho, João Pinto e Magalhães conquistarão mais um bello triumpho para o nosso auto sport. A um delles caberá certamente o primeiro logar.

Motocyclistas á frente

S. PAULO, 10 (Havas) — Os volantes que disputam a corrida Montevidéo-Rio de Janeiro estão sendo esperados com grande ansiedade nesta capital a partir das treze horas.

Haverá dois registos de chegada, o primeiro funccionará no encontro da rua Butantan com a Avenida Brasil, afim de inscrever o nome do concorrente e a hora de chegada de cada um, o segundo em frente ao Theatro Municipal que somente registará o nome dos concorrentes.

Serão prestadas aos volantes todas as informações de que necessitarem, como indicação de officinas mecanicas, garages, hoteis, correio e telegraphos. Esses serviços estão sob a chefia do consul uruguayo nesta capital.

As autoridades tomaram todas as providencias para o policiamento das rodovias do Estado e desta capital, durante a estada dos volantes aqui.

Todos os concorrentes serão precedidos por motocyclistas até Pouso Secco.

(Outros telegrammas na pag. seguinte)

OS CONTRATOS DO PESSOAL MENSALISTA

Em officio-circular ás repartições subordinadas, o ministro da Viação determinou, "tendo em vista a deliberação do Tribunal de Contas, providencias afim de que á sua Secretaria de Estado seja sempre encaminhada, em tres vias, a cópia dos termos de contrato do pessoal mensalista capitulado no artigo 5º do decreto n. 871, de 1 de junho de 1936."

EVADIRAM-SE!

S. PAULO, 10 (Da Succursal d'A NOITE) — Na madrugada de ante-hontem fugiram do Hospital Militar da Força Publica cinco presos communistas que ali estavam em tratamento e cujos nomes ainda não conseguimos obter.

Correm os arcos novamente nos violinos...

E fazem-se ouvir os saxophones, os violoncellos, a harpa — Não está mais em perigo a representação da "Tosca"

A's dez horas, os bastidores do Municipal se animavam da vida intensa dos ensaios. A orchestra preludiava o "Lucevan l stelle" e o tenor Reis e Silva preparava-se para começar o recitativo. Estava amainado a crise que agitou durante algumas horas os meios musicaes.

A orchestra completa achava-se na fossa e obedecia á batuta do maestro Santiago Guerra. Adeante a grande cantora Zola Amaro esperava a vez para a repetição do "Vissi d'arte". O maestro Piergili, animadamente verificava os sinos para o solenne "Te Deum" do primeiro acto. Como se nada tivesse acontecido.

Os professores da orchestra resolveram hoje comparecer ao ensaio, ás nove e meia. Um dos membros da orchestra declarou-nos que não desejam absolutamente prejudicar os espectaculos e o publico. Por isso limitar-se-ão a falar com o interventor, sem nenhum acto de indisciplina ou greve.

O Dr. Filgueiras achava-se assistindo aos ensaios, com o maestro Spedini, director dos corpos estaveis.

— Foi uma tempestade em copo dagua — declarou o Sr. Filgueiras. — O publico hoje poderá apreciar a "Tosca" e creio que não haverá difficuldades maiores para que esse incidente seja resolvido do modo mais favoravel para os musicos e para o publico.

O presidente da Republica não irá mais ao Espirito Santo

O presidente da Republica deveria partir amanhã, ás 7 horas, no avião "Juracy", da Condor, para Victoria. A' ultima hora, porém, sabia-se que o Sr. Getulio Vargas não mais realisará a viagem, mandando em seu logar um representante.

O PRESIDENTE DA REPUBLICA NA PISTA DA GAVEA

Quando o presidente da Republica se dirigia para a Gavea, após o almoço a S. Ex. offerecido a bordo do "Pedro II".

ós a cerimonia da assigna- decreto que incorpora o Lloyd o ao Patrimonio Nacional, o lio Vargas, em companhia do lympio de Mello, interventor rito Federal, dirigiu-se á Ave- meyer, para inspeccionar as obras da pista do "Circuito da Gavea". Aguardavam nesse local o chefe da Nação e demais autoridades, o Sr. Marques Porto, director de Engenharia da Municipalidade, e os engenheiros que estão dirigindo os trabalhos de concretagem da estrada, inclusive o technico paulista Ary F. Torres, que collabora nessa obra de grande vulto, como representante da Associação Brasileira de Concreto.

Nessa visita, póde o Sr. Getulio Vargas observar o trabalho dos technicos municipaes que mereceram attenciosas referencias de S. Ex., através as informações do director de Engenharia, ficou tambem ao par da collaboração efficiente do Laboratorio de Ensaios da Prefeitura, que vem acompanhando as obras da pista da Gavea.

O Sr. Marques dos Reis não irá ao Espirito Santo

Por se sentir ligeiramente enfermo, o Sr. Marques dos Reis, ministro da Viação, não mais irá a Victoria, para onde deveria partir amanhã.

A maior eleição na União dos Empregados do Commercio

Um appello da Junta Directora, constituida por funccionarios do Ministerio do Trabalho

Inicia-se finalmente depois de amanhã, dia 12, a eleição da Commissão Executiva da União dos Empregados do Commercio. Pela primeira vez, o escrutinio será procedido de accordo com a lei de syndicalisação, devendo portanto, votarem, no minimo, dois terços dos socios com direito ao voto. Só após a verificação deste facto, é que será procedida a apuração. Por isto mesmo, em virtude de subir a alguns milhares a quantidade de votantes a eleição transcorrerá durante tantos dias, quantos forem necessarios para os dois terços. Os socios que deixarem de tomar parte na eleição, perderão os direitos associativos, sendo rigorosamente observada esta penalidade, exceptuados os que justificarem a razão da ausencia por motivo imperioso.

Um appello da Junta Directora da U. E. C.

A Junta Directora da U. E. C., solicitou-nos a publicação do seguinte appello:

gados do Commercio — A normalisação deste syndicato está dependendo exclusivamente dos seus associados. Para que ella seja effectiva, torna-se necessario eleger a Commissão Executiva do Conselho Fiscal, para direcção dos seus destinos. A eleição será iniciada depois de amanhã, dia 12, ás 20 hs., proseguindo nos dias immediatos, desde ás 9 horas. Deverão votar, no minimo, de accordo com a lei, dois terços dos socios maiores de 18 annos, do sexo masculino ou feminino, contribuintes effectivos, portadores da carteira profissional e da carteira associativa, no gozo de todos os direitos ao voto. Os que deixarem de votar, sem motivo imperioso ficarão privados das utilidades do syndicato. A Junta Directora, com a maior sinceridade, faz caloroso appello aos socios em geral, afim de que tomem parte nessa eleição que visa recollocar o syndicato, em sua existencia normal e gloriosa. Esperamos que os socios de boa vontade contribuam para que os demais não deixem de

EDIÇÃO FINAL

Politica

Os circulos politicos mostravam-se hoje, desde cêdo, um pouco preoccupados em consequencia da situação no Rio Grande do Sul e do noticiario que em torno della vem apparecendo, inclusive o telegramma que o general Flores da Cunha enviou ao Sr. Getulio Vargas. No correr do dia, e principalmente na Camara e no Senado, o acontecimento continuou muito discutido. O Sr. Flores da Cunha, que passou toda a manhã em conferencias, recebendo numerosos amigos, não quiz fazer, como de costume, declarações á imprensa. Por outro lado, a falta de noticias do Sul deixa entrever que, ao menos ali, a situação é de calma. A' tarde, as conferencias continuaram. E a espectativa proseguiu, embora sem accentos graves, porque todos ainda esperam que o caso não venha a tomar de novos ares sombrios.

Ha grande espectativa pelo discurso que o Sr. Armando de Salles Oliveira deverá pronunciar hoje, á noite, em São Paulo, inaugurando um posto de alistamento do P. C. Essa inauguração é, sabidamente, apenas um pretexto para declarações importantes que o ex-governador de S. Paulo julga opportuno fazer neste momento. Quanto á viagem do Sr. Salles Oliveira a Minas, parece que, embora certa, não será immediatamente feita.

Seguirá amanhã, de avião, para Porto Alegre, o Sr. De Souza Junior, illustre homem de letras e deputado liberal á Assembléa Legislativa.

O governador do Maranhão, Sr. Paulo Ramos, resolveu partir a 22 do corrente para o seu Estado.

OUÇA
AMANHÃ

Abigail Parecis
APRESENTANDO
ás 19.45 hs.
a) — A flor e a fonte — de Felix Otero.
b) — Oração ao Diabo — de Nepomuceno.
e ás 20.30 hs.
c) — Son felice, non son brutta — de F. Mignone.
d) — Mandolinata Napolitana — de M. Mignone.
PRE-8
Soc. Radio Nacional

Dr. Barbará - Estomago, intestinos e figado. (Curso de aperfeiçoamento nos hosps. de Paris) Ed. Rex-S. 1.011 T. 22-7213 R 25-0880

Limitando a zona de pesca em barcos motorizados

O deputado Caldeira de Alvarenga apresentou á Camara o seguinte projecto de lei:

"O Poder Legislativo resolve:

Art. 1º — Na zona limitada pelo Serviço de Caça e Pesca para o estabelecimento das Colonias de Pescadores, só poderá ser exercida a pesca costeira por embarcações motorisadas, não pertencentes ás Colonias, a uma distancia de tres milhas a contar da costa para fóra.

Art. 2º — A infracção do disposto no artigo 1º da presente lei, será punida com a multa de quinhentos mil réis a dois contos de réis, cobrada em dobro na reincidencia, revertendo 50 por cento em favor da Colonia em cuja zona se verificar a infracção.

Art. 3.º — Revogam-se as disposições em contrario."

DR. ARAUJO
OPERADOR E GYNECOLOGIA
7 de Setembro, 73 — 2 horas — 23-3878

TURF

A reunião de amanhã

Teremos amanhã, no prado da Gavea, a segunda reunião official da temporada, com um bello programma de oito carreiras.

A disputa do classico "6 de Março" promette ser interessante pelos valores postos em prova. Della participarão os animaes Lafayette, Premiado, Bugth Star, Everest, Urapitan, Sobrevivo, Macassar, Dominó e Manduca.

Para os nossos leitores indicamos os seguintes animaes como provaveis vencedores:

Auditor—Fidelité—Kong.
Oitibó—Olá—Arga.
Braúna—Nababo—Faceirice.
Effectivo—Ponta Negra—Churrasco.
Miss Bá—Yapó—Veneziano.
Uyrapara—Tarjador—Avance.
Premiado—Bright Star—Manduca.
Oh !—Mi Flete—Cheerio.

CARIOCA: para ser "vista" e para ser "lida".

Visitando a 345

O ministro Marques dos Reis esteve na Locomoção

O ministro Marques dos Reis visitou, hoje de tarde, as Officinas de Locomoção da Central do Brasil, em companhia do director da Central, coronel Mendonça Lima. A visita tinha por fim a inspecção da primeira locomotiva construida no Brasil, a 345, feitas nas officinas da Central na estação do Norte, S. Paulo. O Sr. Marques dos Reis, que tinha sido recebido por numerosos engenheiros e outros altos funccionarios da Central, fez essa inspecção detalhadamente. Percorreu a machina de um extremo a outro, observou bem as suas principaes peças e ouviu, com muito interesse, explicações technicas. A 345 é do typo "Pacific" e estava nos trilhos em frente á famosa "Baroneza", que foi a primeira locomotiva que chegou ao Brasil e que ainda funcciona, apesar do seu meio seculo.

Disse o Sr. Marques dos Reis, em conversa com o Sr. Mendonça Lima, que já tinha falado ao presidente da Republica sobre a abertura de um credito para a construcção de mais cinco locomotivas eguaes, o que serviria para intensificar o trabalho nacional, e impedir a exportação de ouro para a compra dessas machinas. A 345 recebeu officialmente o nome de "Mauá".

O ministro da Guerra fez-se representar na cerimonia pelo major Edgard de Oliveira. Tambem esteve presente o general Collatino Marques.

Dr. Nicolau Ciancio
Doenças internas (coração, pulmões, figado, estomago, intestinos, rins, etc.). Edificio Carioca — Largo da Carioca, 1-5, 1º andar. Salas 101-102. Telephones: 22-0707 e 27-8007.

NO SENADO

O Sr. Jones Rocha voltou a occupar a tribuna do Senado para mais uma vez combater a intervenção no Districto Federal.

A primeira parte da oração do senador carioca é uma critica ao discurso proferido ha dias pelo conego Olympio de Mello em Bangú. O Sr. Jones Rocha tratou principalmente da affirmação do interventor, segundo a qual já existia a intervenção no Districto ha mais de um anno. Disse o orador que, deante disso, o que se constata é a contradicção daquella affirmativa com os considerandos do decreto intervencionista, ou então o facto de serem esses considerandos mera dissimulação.

Sustentou o Sr. Jones Rocha que a lei organica do Districto, embora votada pela Camara dos Deputados, é, pela sua natureza e pela sua applicação, uma lei municipal. Citou trechos de Ruy Barbosa a proposito da autonomia do Districto e concluiu expendendo novas considerações contra aquella medida.

Seguiu-se com a palavra o Sr. Cesario de Mello, que, por sua vez, proseguiu nos seus ataques ao governo. Começou dizendo que acabava de regressar de São Paulo, onde fôra ouvir o Sr. Armando de Salles Oliveira como candidato á presidencia da Republica, podendo agora affirmar que vinha de auscultar a democracia e a lei, através de um verdadeiro e grande amigo do Brasil. Depois disso, o representante carioca passou a occupar-se do caso do Morro de Santo Antonio, a pretexto de demonstrar que o governo tem falseado a lei.

RADIO-VICTROLA
Compra-se um em perfeito estado: Tratar com o Sr. Faria. Ed. A NOITE — 4º andar.

FALLECIMENTO

Após um curto periodo de enfermidade, veiu a fallecer, na capital da Bahia, a Sra. Maria Arlinda Fonseca e Almeida, viuva do Sr. Joviano da Silva e Almeida e mãe do Dr. Aluizio de Almeida, membro do Gabinete do ministro da Viação e alto funccionario da Secretaria de Estado. O infausto acontecimento repercutiu dolorosamente na sociedade bahiana, onde a veneranda senhora se distinguia pelas suas qualidades de espirito e de coração.

A Camara em resumo

Houve apenas quatro oradores na primeira parte da sessão de hoje da Camara: o Sr. João Henrique que desmentiu a noticia, publicada em uma folha carioca, de falsificação de renuncia do vereador Sebastião Fleury, da Camara Municipal de Uberaba; o Sr. Humberto de Andrade, que se occupou, mais uma vez da construcção do porto do Ceará; o Sr. Henrique Dodsworth, que tratou da situação dos auxiliares de ensino do Collegio Pedro II, e o Sr. Gomes Ferraz que defendeu emendas de sua autoria ao projecto que organisa a cidade universitaria.

Passou-se depois á ordem do dia.

A estação para os hydro-aviões no Calabouço

Ao Tribunal de Contas o ministro da Viação consultou se o Departamento de Aeronautica Civil póde fazer correr á conta da sub-consignação n. 17, do Annexo 12, da lei n. 300, de 13-11-36 — "Construcção do edificio central do aeroporto do Rio de Janeiro, constando de estação de passageiros, administração, serviços de radio e meteorologia", — a despesa com a construcção da estação de passageiros para hydro-aviões, do aeroporto de Santos Dumont.

HEMORRHOIDAS — Cura radical sem operação. Dr. Raul Pitanga Santos — Passeio, 70, diariamente, das 3 ás 7 hs.

O tempo

MAXIMA: 32,3; MINIMA: 21,6.

Boletim do Departamento de Aeronautica Civil — Previsões para o periodo das 18 horas de hoje, ás 18 horas de amanhã

Districto Federal e Nictheroy:

Tempo — bom, passando a instavel, aggravando-se com chuvas. Trovoadas possiveis.

Temperatura — elevada em parte do periodo, entrando após em declinio.

Ventos — voltarão para oeste e sul, com rajadas e muito frescos a fortes.

CORTINAS
V. Ex. encontrará na CASA SOUZA BAPTISTA LIMITADA bom gosto — bons preços e facilidades, como em nenhuma outra.
9 - Largo da Carioca - 11

LOTERIA FEDERAL

Resumo da extracção de hoje:

1º	5010	1.000:000$000
2º	2579	100:000$000
3º	3606	30:000$000
4º	23229	20:000$000
5º	25263	10:000$000

(Conclusões da 1ª pag.)

"Cumpri o meu dever!"

de esperanças no dia de amanhã quanto á situação brasileira. Estou certo de que os entendimentos iniciados em tão bom terreno proseguirão até ao fim. O que me era permittido fazer eu o fiz, e disso estou satisfeito. Parece-me que era o mais difficil, mas de qualquer fórma terá sido um esforço sincero para que sejamos dignos de nós mesmos no scenario mundial. E volto a trabalhar pelo Brasil entre aquelle povo tão grande e tão amigo do Brasil. E tambem ali, para quem quer, ha muito que trabalhar pelo nosso paiz. E' o que vou fazer.

Numerosas pessoas se encontravam á espera do embaixador Oswaldo Aranha, que ainda precisava sair com urgencia. Ali tinham estado o governador do Maranhão, Sr. Paula Ramos, os deputados Gastão Vidigal, Virgilio de Mello Franco e Adalberto Corrêa, o general João Francisco e ainda outros politicos e amigos pessoaes.

As despedidas do embaixador Oswaldo Aranha

O embaixador Oswaldo Aranha, que seguirá para Washington na segunda-feira, enviou o seu secretario particular, Sr. Racine Pinto, apresentar despedidas a todos os ministros e a outras pessoas gradas, visto faltar-lhe tempo material para o fazer, visto que amanhã, domingo, todas as repartições e ministerios se acharão fechados.

Ainda no apartamento do general Flores da Cunha

Um dos politicos que hoje estiveram no apartamento do general Flores da Cunha foi o Sr. João Carlos Machado.

O "leader" gau'cho, que não se esquiva nunca de conversar com os jornalistas, desta vez não quiz falar.

A' nossas perguntas, desculpou-se risonho:

— Agora não posso falar com vocês. Tenho muita pressa! E enfiou-se no seu automovel.

"Nada de novo"

Como demorasse a descer, os jornalistas resolveram tentar abordar o general Flores da Cunha no seu proprio apartamento. O Sr. João Carlos Machado amavelmente se incumbiu de annunciar-lhes a presença. Pouco depois voltava dizendo que o general não poderia receber os reporters, pois estava em conferencia com o Sr. José Americo e, de resto, nada tinha de novo a lhes communicar.

Resolvemos, então, voltar para o "hall".

Sabiamos que o Sr. Flores da Cunha não estava disposto, hoje, a conversar com pessoa alguma. Era essa a informação dada ás pessoas que o aguardavam á saida.

Faltavam dez minutos para ás 14 horas, quando o general Flores da Cunha deixou o ascensor.

Tendo-se retirado todas ás pessoas que o esperavam, S. Ex. fez um cumprimento de longe aos jornalistas e encaminhou-se para o seu automovel.

Ahi pudemos dirigir-lhe a palavra.

— Nada de novo, disse. E despediu-se.

Parte depois de amanhã

O general Flores da Cunha parte depois de amanhã, de avião, para Porto Alegre. Esta informação nos foi confirmada, tambem, por S. Ex.

Louco, desvairado, commettia desatinos!

Houve luta violenta, mas o desconhecido foi conduzido para o Hospicio

O commissario Nilo Raposo, do 11º districto, foi informado de que um louco na rua da Harmonia, proximo do Moinho Inglez, praticava disturbios. Immediatamente partiu para lá soldados da Policia Militar. O desatinado, mal os viu, empenhou-se em luta violenta com elles. Foi necessario amarral-o, e colocal-o no interior de um auto-caminhão, onde foi transportado para a delegacia, e mettido no xadrez, com toda a cautela. Ali aguardou elle a chegada do carro forte que o devia conduzir par o Hospicio de Alienados. Momentos depois, o "tintureiro" chegava. Nova luta violenta para o allucinado penetrar na prisão ambulante. Afinal, o carro rodou na direcção do hospicio. Apparentava o desconhecido ter 30 annos, trajando roupa marron, camisa azul, sapatos marron e tinha collarinho e gravata. Suppõe o commissario Nilo Raposo que elle residia nas proximidades da rua da Harmonia.

O commissario Nilo Raposo, já haviamos escripto as linhas acima apurou chamar-se o louco Silverio Barbosa Pereira ser maritimo e residir á rua Pedro Alvares, 23.

Melhoramentos para o morro do Livramento

Sua inauguração amanhã

Os moradores do morro do Livramento organisaram uma commissão composta dos Srs. Alfredo Alves Magalhães, Antonio Rodrigues, Evasio José Ribeiro, Antonio Pinto de Almeida, Francisco Santoro e Victor Paramis Dominguez para cuidar dos festejos da inauguração dos melhoramentos daquelle prospero bairro da cidade, amanhã, ás 16 horas, devendo por essa occasião falar o Sr. Tito Livio Sant'Anna, que encaminhou na Assembléa Municipal a iniciativa progressista.

A sessão solenne terá logar á ladeira do Livramento, 67, amanhã, áquellas horas.

TELEPHONE A marca dos vinhos que dominam o Brasil, pelo seu sabôr e superior qualidade. A' venda em toda parte — Distribuidores:
Teixeira Barbosa & Cia. Ltda.

Partirão ás 7 horas

A classificação até agora

CURITYBA, 10 (Havas) — Com a disputa da sexta etapa do raid Montevidéo-Rio, para a conquista do Grande Premio Uruguay x Brasil, os corredores estão assim classificados, por pontos perdidos:

1º — carro 20 — Norberto Jung — Perdidos nesta etapa 34 pontos, na anterior 380. Total, 414; 2º, carro 23 — João Pinto — Idem 33 e 403. Total, 436; 3º, carro 34 — Miguel Frabasile — Iden 20 e 470. Total, 490; 4º, carro 32 — Victor Fabini — Idem 29 e 482. Total 511; 5º, carro 41 — Clemente Rovera — Idem 45 e 594. Total, 539; 6º, carro 9 — Angelo Pasquale — Iden 38 e 505. Total, 534; 7º, carro 25 — Daniel Musso — Iden 31 e 529. Total, 560; 8º, carro 16 — Antonio Pereyra — Idem 41 e 533. Total, 574; 9º, carro 18 — Mendes Magalhães — Idem 29 e 569. Total, 598; 10º, carro 19 — Juan Chigliani — Iden 85 e 607. Total 692.

O carro 32 está com um eixo quebrado

S. PAULO, 10 (Havas) — Os corredores Magalhães, Pereyra e Bossi passaram por Itapetininga, em grande velocidade, ás 12,35, em primeiro, segundo e terceiros logares, cobrindo a setima etapa do raid Montevidéo-Rio.

Aguarda-se a todo o momento a passagem dos demais corredores.

Sabe-se aqui que o carro 32 tem o eixo quebrado e está sendo reparado á altura de Bocayuva.

Chegaram!

S. PAULO, 10 (Havas) — Foi vencida brilhantemente a setima etapa do "raid" Montevidéo-Rio, em disputa do Grande Premio Uruguay x Brasil".

Chegou em primeiro logar a esta capital o volante argentino Antonio Pereyra, seguido de Daniel Musso, tambem argentino.

Por occasião da passagem em São Roque, já Pereyra occupava a leaderança do lote, seguido de perto por Musso, em segundo e pelo corredor brasileiro Roberto Jung.

O tempo gasto no percurso de Curityba a S. Paulo foi de 6 horas e 53 minutos.

Partirão ás sete horas

S. PAULO, 10 (Da Succursal d'A NOITE) — Grande massa popular manifestou, com vibrantes applausos, o interesse que vem despertando aqui o raid automobilistico Montevidéo-Buenos Aires, ao apontar hoje, ás 14 horas e 15 minutos, em Butantan, o primeiro carro do empolgante certame. Até o momento em que transmittimos esta noticia, já passaram os seis concorrentes a seguir enumerados pela ordem de chegada: 1º carro n. 16, pilotado por Antonio Pereyra, argentino; 2º, Daniel Musso, argentino, pilotando o de n. 25; 3º, Norberto Jung, brasileiro, o de n. 20; 4º, Arturo Kruse, argentino, o de n. 8; 5º, João Pinto, brasileiro, o de n. 23; 6º, logar, Olympio Pereira, brasileiro, no carro n. 2.

Na Esplanada do Theatro Municipal, onde se estabeleceram cordões de isolamento, a chegada dos volantes é recebida com delirantes applausos por enorme multidão. Os "raidmen" vêm chegando acompanhados de escoteiros, notando-se 4 nos estribos de cada automovel.

Após o descanço, para tal destinado o resto do dia de hoje, proseguirão o "raid" amanhã, estando a partida marcada para ás 7 horas, do bairro da Penha.

ESCREVER E LER EM DIAS, 1$500
Liv. Alves. Silabario Bandeira Coelho.

Vomitou o projectil que lhe penetrára na nuca!

FLORIANOPOLIS, 10 (Serviço especial d'A NOITE) — Em um baile realisado na residencia de Camillo Thomaz, morador em Bananal, municipio da Laguna, a certa hora da noite, o trabalhador da estrada de ferro Apparicio Vidal Fernandes travou questão com um joven serrano, residente em Bom Jardim, de nome Hercilio de tal, desfechando-lhe um tiro de pistola na nuca, cujo projectil saiu pela bocca.

O ferido, em estado gravissimo, acha-se recolhido ao hospital da Laguna, tendo sido aberto inquerito pela autoridade policial de Pescaria Brava.

PROGRAMMA DOS GAROTOS

No programma dos garotos de hoje, presente de vovó Ismenia a todos os netinhos do Brasil, Baptista Junior, exclusivo da "Nestlé", apresentará Benedicto, irmão de Maria, e Katuka Nakara — o japonezinho engraçado, "cria" da complicadissima familia. Traga seu filhinho para ver e ouvir os interessantes Bonecos de Baptista Junior, numa exhibição especial da "Farinha Lactea Nestlé" para as creanças de todas as edades. Hoje, ás 18 horas, no 22º andar do Edificio d'A NOITE.

Vae tomar parte n
reunião dos Libertadores

O Sr. Lusardo segue par
Bagé

PORTO ALEGRE, 10 (Serviço
pecial d'A NOITE) — O Sr. Bap
Lusardo seguirá amanhã para B
onde vae assistir á reunião dos
rectorios Libertadores daquella
gião.

Dali, então, ao que se informa,
ao Rio, onde pretende estar depo
dia 20. O Sr. Borges de Medeiros
guirá, domingo, para Irapua
afim de ali passar algum temp

Amanhã o Directorio Central
Partido Libertador encerrará
trabalhos, devendo então distr
nota á imprensa de um resumo
seus trabalhos, que duraram al
dias.

Sob as rodas de u
trem!

O suicidio de um homem n
cancella de Bemfica

Encerravamos os trabalhos d
edição, e eramos informados pelo
rioca-reporter" de que um homem
cidou-se, atirando-se sob as rodas d
trem da Leopoldina, na cancella
Bemfica.

Communicados

Helena de Oliveira Fernandes Burlamaqui

Luiz Felipe Buarque Burlamaqui, Achilles de Oliveira Fernandes, senhora, filhos e filha e genro (ausente), viuva Almirante Augusto Burlamaqui filhas, genro e netos, agradecem a todos os que os consolaram no grande golpe por que acabaram de passar com a perda de sua esposa, filha, nóra e cunhada HELENA, e convidam os demais parentes e amigos para assistir á missa de 7º dia, que mandam celebrar em intenção de sua alma, segunda-feira, 12 do corrente, ás 10 1|2 horas, na egreja de Santa Cruz dos Militares. Antecipadamente agradecem o comparecimento.

Dr. Waldemar Lopes Quintas

Jacintho Lopes Quintas, Adelina Lopes Quintas, Alfredo Lopes Quintas, Idalina Paes, Carlos Paes, pae, mãe irmãos e cunhado, agradecem sensibilisados a todos que os confortaram na grande dôr por occasião do fallecimento de seu querido WALDEMAR e os convidam para assistia á missa de 30º dia, que pelo repouso eterno de sua alma será rezada no altar-mór da egreja da Lampadosa, segunda-feira, 12 do corrente, ás 9 horas, pelo que se confessam eternamente gratos.

Arthur Wagner Teixeira de Azevedo

(7º dia)

Geraldo Wagner de Azevedo, Alarico Polito de Menezes, senhora e filha, agradecem, sensibilisados, a todos dedicados amigos que os confortaram com a sua assistencia e seu carinho durante a doença, o fallecimento e os funeraes de seu idolatrado pae, sogro e avô, e cumprem, penhoradissimos o dever de participar que farão celebrar missa de 7º dia, pelo repouso de sua grande alma, segunda-feira, 12 do corrente, ás 9 1|2 horas, no altar-mór da matriz de N. S. da Salette.

Enrico Paladini

(7º DIA)

Rodolfo Paladini e familia, profundamente reconhecidos a todos que enviaram corôas, flores, telegrammas e acompanharam os restos mortaes de ENRICO PALADINI, convidam a todas as pessoas de suas relações a assistir á missa de 7º dia, que, em suffragio de sua alma, mandam celebrar segunda-feira proxima, dia 12, ás 8.30, no altar-mór da egreja de S. Francisco de Paula, confessando-se desde já eternamente reconhecidos a todos que se dignarem comparecer a esse acto de religião e piedade.

André Panno Valice

(Missa em acção de graças)

Amigos de ANDRÉ PANNO VALICE jubilosos com a volta ao exercicio do cargo de que fôra injustamente afastado, mandam rezar, segunda-feira, 12 do corrente, ás 9 horas, na egreja de Santa Therezinha, á rua Mariz e Barros, missa em acção de graças, por esse auspicioso acontecimento.

João Duarte de Albuquerque

(1º anniversario)

Sua familia convida seus amigos e parentes para assistir á missa que por sua bonissima alma, manda rezar segunda-feira, dia 12, ás 10 horas, no altar da capella de Nossa Senhora das Victorias, na egreja de São Francisco de Paula; desde já agradece a todos que comparecerem a este acto de religião.

Alfredo Augusto Borges

A familia do saudoso ALFREDO AUGUSTO BORGES, profundamente reconhecida, hypotheca sua gratidão ás pessoas que compareceram aos funeraes do seu inesquecivel, filho e irmão, bem como aos que por occasião do rude golpe que soffreu enviaram flores, cartas e telegrammas, convidando-os para assistir á missa do 7º dia, pelo eterno repouso de sua alma mandará celebrar no altar-mór da egreja de S. Francisco Xavier, á rua S. Francisco Xavier, no dia 12, segunda-feira, ás 8 1|2 horas. Por esse acto de religião, a familia enlutada antecipa os seus agradecimentos aos que a ella comparecerem, e pede seja evitada a cerimonia de pezames após a celebração da missa.

Olympia Niemeyer de Lima Camara

General Lima Camara, filhos, cunhada, nóras, genros e netos, gratos a todos que concorreram para confortal-os no doloroso transe por que passaram com a irreparavel perda de sua esposa, mãe, irmã, sogra e avó OLYMPIA NIEMEYER DE LIMA CAMARA, convidam para a missa de 7º dia, a realisar-se segunda-feira, 12 do corrente, ás 9 e 1|2 horas, no altar-mór da egreja da Candelaria.

Lygia Andrade Velasco

(MISSA DE 7º DIA)

Aureliano Velasco, Amadeu de Andrade, senhora e filhas, tenente Moacyr Cunha Marques de Andrade, Fernando Antonio Vaz e senhora, Eduardo Morten, senhora e filhos agradecem a todos que os acompanharam na grande dôr que soffreram com a perda da sua querida LYGIA e convidam para assistir á missa que se rezará pelo seu eterno descanso, na segunda-feira, 12 do corrente, ás 8 1|2 horas, no altar-mór da egreja do Santissimo Sacramento, á Avenida Passos. Pedem encarecidamente dispensa de pezames.

Maria Antonia Corrêa da Costa

(NHANHÁ)

(Setimo Dia)

Sua mãe, irmãos, cunhadas e sobrinhos participam que depois de amanhã ás 11 horas, no altar-mór da egreja de S. Francisco de Paula mandam celebrar missa por sua alma e agradecem desde já aos que comparecerem a cerimonia.

Consul Dr. Manoel Moreira de Barros e Silva

(Fallecido em Dantzig — 7º dia)

Dr. Firmo Dutra e familia, Euphrosina e Marietta Dutra, major Coriolano Dutra e familia, capitão Joaquim Dutra e senhora, viuva Dr. Arnaldo Meneghezzi e familia, viuva Dutra de Menezes e familia, Roberto Wanderley e senhora, profundamente compungidos com o fallecimento de seu cunhado, Consul MOREIRA DE BARROS, convidam seus parentes e amigos para assistir á missa que fazem celebrar por sua alma, segunda-feira, 12 do corernte, ás 10 horas, no altar-mór da egreja da Candelaria. Antecipam seus agradecimentos.

Dr. Aarão Reis

(1º anniversario)

A familia do DR. AARÃO REIS communica a seus parentes e amigos que, em intenção a alma de seu querido chefe, faz dizer missa de 1º anniversario, na egreja de São José, ás 9 e 1|2 horas, do dia 12, segunda-feira.

Dr. Antonio Va
tim do Nasci
to Varella

Sua famil
ticipa o se
cimento, hoj
9,15 horas, e conv
seus parentes e
para o seu enterr
que terá logar ama
9 horas, de sua re
cia á rua Almirant
xandrino, 381 — S
Thereza.

Salathiel Gomes
Costa

(Marinheiro de 1ª c

O director d
posito Naval e
auxiliares ma
celebrar miss
7º dia por alma do
rinheiro SALATHIEL
MES DA COSTA, no
ximo dia 12, segunda
ás 8 horas, no altar
da egreja de Santa

Alberto Bapti
Athayde

Seus irmãos
vidam a tod
amigos e p
de suas m
assistir á missa de 7
na egreja N. S. da
ceição, segunda-feira
12, ás 9 horas.

Agradecimen

Adolfina Vieira de
jo e filhos, impos
dos de agradecer pes
soalmente a cada u
quantos os confor
por occasião da ir
vel perda soffrida
fallecimento de seu
teado filho e irmão
LUIZ GUILHERME
ARAUJO, o fazem p
intermedio, torna
blico a sua profu
immorredoura grat
Rio, 9-4-37.

Ignacio Malheiro
Fonseca

Georgina
gues da F
Marieta da
ca Machado e
Dr. Luciano Mari
nior, senhora e filh
norio José Rodrig
familia, Dr. Pedr
José Rodrigues e M
(auditor de guer
tenente Aristarcho
çalves Siqueira e
agradecem a tod
compareceram ao
ramento, convidam
parentes e amigo
assistir á missa de
que manda celebr
alma do seu inesq
esposo, pae, sog
cunhado e tio, seg
feira, 12, ás 9 1|
na egreja de N. S
dos Homens (rua d
fandega), ante
sinceros agradecim

Judith de Oliv
Sampaio

(7º dia)

Sua mãe, ir
sobrinho con
a todos os pa
e amigos pa
sistir á missa de 7º d
mandam celebrar
12, ás 9 1|2, na eg
N. S. da Conceição
Morte. Antecipada
agradecem.

João Duarte d
querque

(1º anniversari
Joaquim d
tos Guimarã
posa e filho
dam celebrar
por alma de seu
sogro, pae e avô
DUARTE D'ALBU
QUE, segunda-feir
12, ás 10 horas, no
mór da egreja de
Francisco de Paula
cipando os seus a
mentos a todos que
parecerem.

Iride Elingber R

(Nené)

Familia
convida os
tes e amigo
assistir á mi
7º dia, segunda-feir
12, ás 8 horas, no
mór da egreja d
Francisco de Paul
tecipadamente ag

Dois annos de governo fecundo

O GOVERNADOR BENEDICTO VALLADARES E OS PROBLEMAS MINEIROS

Esplendida vista de um algodoal mineiro

O grande surto economico que se vem registando em todos os ramos da actividade mineira tem na agricultura um de seus indices mais expressivos. O retrospecto dos dois annos de governo do Sr. Benedicto Valladares que vem de ser publicado, apresenta, sob esse aspecto, um magnifico panorama de realisações, confirmando o que hontem diziamos relativamente ás fontes de producção do Estado cujo incremento tem sido nesse curto periodo, dos mais promissores.

Mais que as nossas palavras fala a exposição que se segue, referente ao algodão, ao fumo, ao trigo e á mamona, quatro productos que na pauta mineira occupavam, até bem pouco, um logar insignificante e que hoje figuram como dos mais rendosos, creando para Minas Geraes possibilidades de exportação que já ultrapassaram a de outros productos que o Estado cultivava de longa data.

Serviço de algodão

Os resultados da campanha algodoeira apresentam-se verdadeiramente promissores. Proseguiu-se no desenvolvimento da producção, quer incluindo directamente junto ao lavrador, amparando-o e facilitando-lhe o util emprego da sua iniciativa, quer estimulando-o indirectamente. O systema de campos de cooperação continúa a ser applicado com real proveito. Pelo Serviço de Fomento do Algodão, foram estabelecidos em todo o Estado, no anno de 1936, 126 campos de cooperação, sendo que os pedidos de fazendeiros e interessados mais se intensificaram.

As estimativas revelam que colheremos na presente safra para mais de 40.000.000 de kilos, contra 21.000.000 na safra anterior. A nossa producção algodoeira era insufficiente para o abastecimeneto da materia prima á industria textil estabelecida em Minas. A producção algodoeira, da safra anterior, não só bastou para attender ás necessidades dessa industria mas deu um apreciavel saldo de materia prima para exportação.

Para bem demonstrar o desenvolvimeneto tomado pela cultura algodoeira, basta considerar que, tendo sido distribuidos 1.000.993 kilos de sementes de algodão expurgadas em 1935, essa cifra elevou-se em 1936 a 2.100.000 kilos.

As installações desse Serviço continuam a ser melhoradas e ampliadas, de maneira que possam corresponder ao desenvolvimento da cultura algodoeira, attendendo ás necessidades decorrentes dessa expansão.

Afim de facilitar e diminuir as despesas da distribuição de sementes expurgadas, o Estado providenciou sobre a installação de Camaras de Expurgo nas varias zonas de Minas. Estão, assim, sendo terminadas as installações para fornecimento ainda este anno da Camara de Expurgo do Sul de Minas, localisada em Itajubá, bem como da Camara de Expurgo da Zona da Matta, localisada em Viçosa, e da zona Oéste, localisada na cidade de Pará de Minas.

A necessidade de apparelhar technicamente a cultura algodoeira exigia a installação adequada de um laboratorio especialisado para estudo de todas as condições e para exame de todas as qualidades do algodão. Esse laboratorio já está terminado.

No proposito de attender mais ampliativamente aos lavradores dedicados a esta cultura, a Escola Superior de Agricultura de Viçosa instituiu um curso rapido para capatazes especialisados.

O desenvolvimento da cotonicultura mostrou a necessidade de um segundo Armazem para deposito de sementes e machinas agricolas, tendo sido iniciados os respectivos serviços.

Outro indice da expansão da cultura algodoeira é revelado pelo grande numero de machinas installadas no Estado.

Serviço de fumo

Continúa a ter a melhor repercussão entre os lavradores mineiros a campanha que vem sendo feita para incentivar a producção do fumo em folha no Estado.

A producção, que, no primeiro anno de campanha, não passou de 20.000 kilos, alcançará na presente safra a mais de 150.000 kilos.

No primeiro anno foram concedidos 22 Campos de Cooperação. Em 1936, esse numero elevou-se a 85, sendo que contamos este anno ultrapassar o duplo desse algarismo.

No Estado já existem construidas 25 estufas para a sécca artificial de fumo.

Concluiu-se a installação do Campo Experimental na Fazenda de Florestal, que deverá este anno ter uma producção de 6.000 kilos de fumo em folha. Foi ampliado o Armazem Central de Classificação em Bello Horizonte, e foi determinada a installação de tres outros armazens nas zonas Norte, Sul e Oéste do Estado.

Parallelamente, tratou-se da industrialisação do fumo. E a Fabrica de Cigarros e Charutos, á qual o Estado concedeu favores especiaes afim de facilitar o aproveitamento desta nossa materia prima, já se acha em funccionamento, tendo lançado no mercado suas marcas. E os seus productos encontram franca acceitação.

Mamona

Outra producção, cuja cultura systematisada tem sido incentivada — a da mamona, que encontra em Minas condições excellentes para um desenvolvimento amplo. Os lavradores mineiros mostram-se realmente interessados, em aproveitar a opportunidade de expedir a sua producção, já pelas indicações que procuram obter quanto á melhoria do producto, quer ampliando o plantio das boas variedades.

A Estação Experimental installada no Horto Florestal tem se entregue a experiencias e a estudos quanto ás variedades mais indicadas. E essa Estação Experimental já conseguiu seleccionar as variedades de maior productividade como a Anã, que apresenta um rendimento superior a 47 % de oleo.

Por essa Estação foram distribuidos aos lavradores mineiros, 50.000 kilos de sementes seleccionadas.

Além da exportação de bagas para industrialisação fóra do Estado, devemos registar a installação de fabricas em varias zonas do Estado, destinadas ao aproveitamento industrial da mamona.

Triticultura

O governo mineiro empenhou-se seriamente em viabilizar a cultura do trigo em Minas. Uma vez verificado que havia em nosso Estado zonas indicadas para essa cultura em condições de bom rendimento economico, o governo mineiro cuidou simultaneamente de obter as variedades mais apropriadas a essas condições e de industrialisar o producto, de forma que Minas chegue um dia a supprir o seu mercado interno, pelo menos.

Durante o anno passado proseguiram os trabalhos experimentaes na zona de Patos, com os mais promissores resultados.

Foram plantados 50 hectares de trigo para o fornecimento de sementes aos interessados.

Os ensaios experimentaes deram resultados magnificos chegando-se a obter as variedades resistentes á ferrugem, com bom rendimento e com alto teôr de gluten.

A Companhia Moinhos de Minas Geraes, que se incumbira da industrialisação do producto, iniciou as suas plantações no chapadão de Patos, bem como adquiriu já o machinario necessario. A exploração industrial vem coroar os ensaios experimentaes proseguidos com continuidade, no objectivo de tornar realidade a triticultura em Minas.

Rio de Janeiro — Sabbado, 10 de Abril de 1937

16hs **A NOITE** ANTE FINAL

grave desastre de São José do Barreiro

egaram ao Rio, em carro especial, os jornalistas Carlos Eiras e Vital Bezerra

Quando os feridos eram transportados do trem para as ambulancias

m da Central em que viaja- Rezende para esta capital os prezados collegas de im- Carlos Eiras e Vital Bezerra las, respectivamente secreta- ctor do "Diario da Noite". Zaira Eiras, esposa do pri- daquelles jornalistas, e a ir- Sra. Helia Liguore, veiu m atraso de 50 minutos, tendo ntrada na estação Alfredo a 10 horas.

es antes da hora em que deve- gar o trem, já ali se encon- pessoas das familias daquelles confrades, victimas do grave e de automovel, quando se di- Apparecida do Norte.

frente á estação aguardavam a chegada do comboio, dois mbulancias, pertencentes á Beneficencia Hespanhola e á Assistencia Medico-Cirurgica dos Empregados Municipaes, destinadas a transportar os enfermos.

Ao se approximar a composição, centenas de pessoas que enchiam a plataforma da "gare" se movimentaram, no interesse de ver os feridos, que vieram em carro especial, cercados de todo carinho e acompanhados, entre outras pessoas, pelo Dr. Matta Maia, a cujos cuidados profissionaes foram entregues no logar de procedencia, evitando que essas pessoas invadissem o vagão, alguns amigos e parentes das victimas, postadas nas plataformas do mesmo, faziam signaes e recommendavam, a meia voz, que se afastassem, obedecida, assim, a determinação do medico nesse sentido.

Ali estavam, junto ao trem, as macas retiradas das ambulancias, tendo a guarnecel-as enfermeiros necessarios á remoção dos enfermos.

A principio se disse que Carlos Eiras e Vital de Freitas seriam desembarcados nas proprias camas em que repousavam, trazidos da Santa Santa Casa de Rezende, mas isso occorreu apenas com o primeiro desses nosso collegas, cujo estado é reputado mais graves.

Ao mesmo tempo em que era transportada D. Zelia Eiras, em maca, para a mesma ambulancia da Beneficencia Hespanhola, onde se encontrava o esposo, sua irmã, D. Helia Liguore, saia do vagão, amparada por sua mãe e pelo Sr. Bastos Padilha, embarcando em um automovel que o levou para a casa de sua familia.

—

A grande preoccupação do medico com os enfermos não permittiu que delles se colhessem detalhes sobre como correra a viagem, mas, tranquillisando-nos e ás demais pessoas que o ouviam, declarou o Dr. Motta Maia que, embora reconhecidamente grave o estado de Carlos Eiras e Vital de Freitas, a longa viagem para esta capital não lhes havia desfavorecido, pois a situação era a mesma observada em Rezende.

KODAK
VERICHROME
Em sol intenso ou sombra densa

GARANTE BOAS PHOTOGRAPHIAS
PORQUE TEM DUAS EMULSÕES

O Norte em expectativa serena

Como falou á NOITE, sobre o momento, o governador do Pará

BELEM DO PARA', 10 (Serviço especial d'A NOITE) — A proposito das noticias de que o Sr. Getulio Vargas convidára o Sr. José Malcher para o annunciado conclave de governadores, em que se discutiria a successão presidencial, fomos ouvir o governador do Estado.

O Sr. José Malcher recebeu-nos amavelmente e poz-se logo á nossa disposição, respondendo ao que lhe perguntámos com a maior franqueza:

— Não recebi convite algum. Desse conclave conheço apenas o que os jornaes noticiaram, ou melhor, talvez menos que o senhor...

O reporter deu-se por satisfeito nesse ponto. Mas o governador não poderia dizer então alguma coisa relativamente ao assumpto? Como encarava o caso da successão?

— Penso — respondeu — não interessar ao seu jornal a opinião do governador de um Estado longinquo, sem voto nos concilios politicos do paiz e que presentemente só cuida de trabalhar pelo soerguimento economico da terra que governa, afim de que esta cumpra suas finalidades historicas. Entretanto, posso adeantar, sem a preoccupação de dizer novidade, que, emquanto no sul reina a confusão, pela disputa da suprema investidura, o norte aguarda tranquillo a marcha dos acontecimentos, confiado no patriotismo e na comprovada serenidade do Sr. Getulio Vargas, que saberá harmonisar os homens dentro das sagradas conveniencias da patria.

Os Estados do norte contrairam uma divida irresgatavel com o Sr. Getulio Vargas, pela assistencia desvelada e patriotica em momentos difficeis dos problemas regionaes. Deante dessa evidencia, como deixar de prestigiar e confiar no patriotismo do presidente Getulio Vargas?

CALDEIRÃO BRASIL
O CALDEIRÃO QUE APITA
Cozinha de 7 a 20 minutos !
A' venda em todas as boas casas de ferragens. — Inform.: Tel. 28-5248.

ERYSIPELATINA
Tratamento preventivo e curativo da erysipela
A' venda em todas as Pharmacias e Drogarias

Ministerio da Africa Italiana

O novo nome do Ministerio das Colonias de Roma

ROMA, 10 (Havas) — O Conselho de Ministros resolveu que o Ministerio das Colonias passará a chamar-se, doravante, Ministerio da Africa Italiana.

Agora sim!...
UMEM **CRACKE** E GANHEM
COM FACILIDADE 50$000
assombro da epocha. Qualidade e dinheiro
FABRICA DE CIGARROS SELECTA. S. PAULO

pois da greve

rventor ouvirá os pro- s da orchestra do ipal — Declarações ngo Olympio de Mello

terventor Olympio de antes do almoço hoje rea- bordo do vapor Pedro honra do presidente da lica, manteve rapida pa- com o representante d'A E. O assumpto em fóco te dos professores da or- do Theatro Municipal. precio muito a capacidade estros do Municipal — S. Ex. — Sei que elles entes dos musicos bra- Por isso, entristeceu-me a noticia de que mani- m descontentamento. Re- ei para ouvir suas quei- ntretanto folguei muito r que já ensaiaram hoje ortanto, a representação ca" não soffrerá trans-

ina tremenda !

rreiro da fazenda, protestavam contra arios, os lavradores abatidos por terrivel fuzilaria

HORIZONTE, 10 (Da Suc- 'A NOITE) — Conhecem-se etalhes da chacina mons- rrida na Fazenda do Bar- municipio de Juiz de Fóra. mos em despacho anterior. gora que o administrador Leopoldo Meirelles, avi- filho José, de que 15 colo- dindo-se dos serviços, vi- na casa receber os salarios. filhos: Ladislão, Nestor, Elpidio e os colonos José João Elias Santos, entrin- se nas janellas, onde m os lavradores. Mal che- ntes, e iniciaram os pre- am abatidos por tremenda Morreram no proprio local res Philomeno e seu filho m gravemente feridos Francisco Philomeno e Sebastião Arruda. Outros, porém, estão em estado menos grave. A policia prendeu os criminosos. Estavam ainda na fazenda as autoridades, quando foram avisadas de que, na localidade de Sobragy, uma joven foi mysteriosamente assassinada. Varios investigadores seguiram para lá, afim de esclarecer o crime.

A missão que foi a Portugal

LISBOA, 10 (U. P.) — O governo deste paiz nomeou uma commissão para acompanhar a missão portugueza-brasileira durante a sua permanencia em Portugal.

A commissão offereceu um banquete de honra aos componentes da missão, saudando os mesmos o Sr. José Antonio Marques. Respondeu o Sr. Victorino Moreira, que apresentou o Sr. Pereira de Souza, orador official da missão. Este falou sobre a obra politica e financeira do Sr. Oliveira Salazar, referindo-se tambem ao patriotismo dos portuguezes residentes no Brasil, que sabem aprecial-a.

PEÇA AO SEU BARBEIRO
Loções
BEIJAFLOR
que são as melhores do mundo.

HOMENAGEM DA ITALIA A' MEMORIA DE FRANCISCO MATARAZZO

ROMA, 9 (U. P.) — Por iniciativa da Associação Amigos do Brasil, o conde Volpi presidirá no dia 16 do corrente, na séde da Confederação dos Industriaes Italianos, uma sessão em homenagem ao industrial italo-brasileiro conde Francisco Matarazzo, ha pouco fallecido no Brasil.

CARIOCA: para ser "vista" e para ser "lida".

FURIA de louco!

MATOU A MÃE, O PAE, O CHAUFFEUR, O AMANTE DA IRMA E SUICIDOU-SE !

Quiz matar ainda uma testemunha do seu primeiro crime e liquidou um cãozinho da casa — A furia demoniaca de André Theuriet

PARIS, 10 (Havas) — Verificou-se, hoje, em Paris um drama occasionado pelo desvario de um louco, que commetteu diversos homicidios. O soldado André Theuriet, de 19 annos, matou, nesta cidade, o amante de sua irmã, Pierre Rimboldo. Dirigiu-se, em seguida, á provincia, onde assassinou o pae, a mãe e o chauffeur do taxi que o conduzia, e, por fim, suicidou-se.

Durante a noite, o mordomo de um luxuoso predio da avenida Paul Doumer foi despertado pelos estampidos de um revólver. André Theuriet acabava de matar, por motivos desconhecidos, o amante de sua irmã. Na sua fuga, atirou, ainda, contra o mordomo, que olhava estupefacto.

A policia tinha iniciado a procura do criminoso, quando soube dos assassinios que commetteu em Gien, onde residiam seus paes. André Theuriet, na sua sanha mortifera, abateu, ainda, um cão.

NERVOSOS
..CASA DE SAUDE S. LUCAS — Vol. da Patria. 62-66. Tels. 26-3176. Quartos 12$ e 30$. Apart 3 Q. e 2 S. 50.

ZIG - ZAG
A MELHOR MORTALHA PARA CIGARROS ★ EM TODAS AS BOAS CASAS LIVRINHO 300 RÉIS
DEP. AV. RIO BRANCO, 118

O Lloyd está salvo

Assim affirmou o seu director perante o presidente da Republica — Como falou o Sr. Getulio Vargas na solennidade da assignatura do decreto que incorpora a empresa ao Patrimonio Nacional

Quando o presidente da Republica se dirigia para bordo do "Pedro II", onde se realisou o almoço

O presidente da Republica compareceu hoje pela manhã á séde do Lloyd Brasileiro, afim de referendar o decreto do Poder Legislativo que incorporou essa empresa ao patrimonio nacional.

S. Excia. chegou á praça Servulo Dourado, ás 10,30 horas, em carro da presidencia acompanhado do general José Pinto e de outros auxiliares de sua Casa Militar. Uma grande multidão, contida por cordões de isolamento, aguardava a passagem do chefe da Nação, que foi recebido sob acclamações. Innumeras senhoras e senhoritas atiraram petalas de flores, emquanto que uma banda de musica executava o Hymno Nacional.

O almirante Graça Aranha, director do Liyod e demais membros do Almirantado brasileiro, postavam-se junto á entrada do predio daquella empresa de navegação mercante. O chefe do governo era seguido pelos ministros da Marinha, da Justiça, do Trabalho, da Viação e da Guerra, bem como de officiaes do Exercito, senadores, deputados e vereadores cariocas.

O discurso do almirante Graça Aranha

Logo a seguir a comitiva presidencial se dirigiu para o 1º andar, onde, uma grande sala, em que estava armado um pequeno palanque, o presidente da Republica tomou logar, rodeado das demais pessoas.

Foi quando falou o almirante Graça Aranha. O director do Lloyd começou seu discurso com uma saudação ao Sr. Getulio Vargas, passando depois a historiar os dias angustiosos do Loyd Brasileiro, quando o presidente da Republica o foi buscar para dirigir a nossa maior empresa nautica.

— Acceitei o espinhoso encargo — disse — certo de que esse era o meu dever. Tudo fiz para corresponder á confiança em mim, depositadas e consegui dar nova vida ao Lloyd, que posso declarar hoje estar salvo e entrado num mar de tranquillidade. Até aqui o cumprimento do dever me foi facil e prometto ao paiz que não esmorecerei.

Depois o director do Lloyd Brasileiro declara que, para conseguir attingir o seu objectivo, contou com a collaboração de todos os commandantes de navios e funccionarios em geral, a quem transmittia de publico o seu reconhecimento.

Terminado o discurso do almirante Graça Aranha, falaram os Srs. Eurico Achel, em nome dos funccionarios, e Homero Mesquita, pelo Syndicato dos Maritimos. O primeiro delles, em meio ás suas palavras, affirmou que presentemente o Lloyd é uma força que caminha e muito breve será uma onde que envolve, dentro de um rithmo de trabalho, de progresso e de beneficio publico.

Fala o presidente da Republica

Por ultimo usou da palavra o Sr. Getulio Vargas. Disse S. Ex. que, referendando o decreto que torna o Lloyd Brasileiro patrimonio nacional, não podia deixar de lembrar na occasião o auxilio do Poder Legislativo, o qual bem interpretou os motivos que ditaram esse acto. Porque, affirmou, a posição dessa empresa, como o Exercito e a Marinha, que garantem a soberania e mantem a ordem e a tranquillidade, é a de consolidar e fortalecer a unidade nacional, estabelecendo um contacto mais estreito entre todos os pontos do territorio patrio, por uma extensão superior a tres mil milhas nauticas.

Continúa declarando que sua acção não se deve limitar á zona costeira. Torna-se necessario que se embrenhe por todos os pontos navegaveis do paiz, servindo-se a todos sem distincção e sem privilegios.

Agradece depois os esforços do almirante Graça Aranha que, depois de 50 annos de servios á Marinha de guerra, não se furtou ao convite que lhe fez para evitar a derrocada imminente do Lloyd, o que realisou com pleno exito, restabelecendo em seu interior a paz e a harmonia, a confiança e a fé.

Dirige-se ainda a todos os que contribuem com qualquer parcela de trabalho para o Lloyd, aos quaes, depois de agradecer essa contribuição, lembra os beneficios que o governo tem procurado distribuir entre o operariado, como a organisaão syndical, a lei dos dois terços e a creação das caixas de aposentadorias e pensões.

A assignatura do decreto

Terminado o seu improviso, o presidente da Republica assigna o decreto legislativo que incorpora o Lloyd Brasileiro ao patrimonio nacional, ao qual tambem appõe sua assignatura o ministro da Viação, Sr. Marques dos Reis.

Nessa occasião ouvem-se novamente vivas e palmas ao Sr. Getulio Vargas e ás autoridades constituidas da Republica.

A comitiva se retira a seguir, indo para bordo do navio "Pedro II", onde se realisou um almoço, offerecido pela administração do Lloyd a todas as personalidades do governo presentes.

O presidente da Republica sentou-se á mesa central, onde se notavam ainda o almirante Graça Aranha, os ministros da Justiça, da Marinha e da Guerra, o commandante do "Pedro II" e o director dos Correios e Telegraphos.

Por outras mesas tomaram logar, ainda, o interventor do Districto Federal, conego Olympio de Mello, o governador do Espirito Santo, Sr. Punaro Bley, o general Góes Monteiro e outras pessoas.

Prof. Godoy Tavares
Coração, pulmão, rins, estomago e intestinos (colites, diarrhéas chronicas, hemorrhoides). Av. Rio Branco, 183.

NEUROBIOL activa a secreção gastrica, estimula o appetite, facilita a digestão e evita a fraqueza cerebral. Quem tem bom estomago tem boa saude, e o uso do
NEUROBIOL
faz bom estomago.
A' venda em todo o Brasil

DELICIOSO SORVETE
Gato Frio - Fisky
Encontra-se nos cafés e bars.

Para repouso em terras do Brasil

A trasladação dos despojos dos Inconfidentes para Ouro Preto será no dia 1º de maio

BELLO HORIZONTE, 10 (Da Succursal d'A NOITE) — Em transito para Ouro Preto, onde vae ultimar os preparativos para as homenagens ás cinzas dos Inconfidentes, passou por esta capital o Sr. Augusto de Lima Junior. Declarou-nos elle que a transferencia dos despojos dos martyres do Rio para aquella cidade dar-se-á em trem especial, no proximo dia 1º, sendo provavel a presença em Ouro Preto do Sr. Getulio Vargas.

Como uma bonita mulher, a
AGUA DE COLONIA
Organdy de Bazin
têm o segredo de agradar e de se tornar inesquecivel
A' venda em todo o Brasil

A's vesperas de partír para Washington o senhor Oswaldo Aranha

O embaixador Oswaldo Aranha esteve hoje em visita de despedidas ao ministro Marques dos Reis, em virtude de embarcar, segunda-feira proxima, de avião, para os Estados Unidos, onde vae reassumir o seu posto.

CHEQUES
Magnolia
CIGARRO DE QUALIDADE

Grave desastre de aviação

Morreu carbonisado o juiz de direito que dirigia o apparelho —— O piloto lançou-se no espaço e está sériamente ferido

SANTOS, 10 (Serviço especial d'A NOITE — Pelo telephone) — Occorreu esta manhã grave desastre de aviação nesta cidade. O Dr. Moacyr Troncoso Peres, juiz de direito substituto da comarca de Santos, e que se achava presentemente no exercicio da Vara Criminal, tendo tirado ha cerca de dois mezes o seu "brevet" de aviador, costumava sair todas as manhãs pilotando o avião de turismo pertencente ao aviador Plinio Ferraz, com que praticava. Hoje, pois, largou cedo, tendo como companheiro de nacelle o piloto João da Cunha Valle. Quando voava por sobre a Ponta da Praia, nas immediações do Canal 4 de saneamento, verificou-se uma brusca "panne" no motor do apparelho, que caiu violentamente, batendo nos fios electricos que por ali existem. O avião, com o choque, incendiou-se, sem dar tempo a que escapasse o Dr. Moacyr Trancoso, que morreu horrivelmente carbonisado. O piloto João da Cunha Valle, que é brasileiro e conta 30 annos de edade, ao ver o apparelho cair atirou-se da altura de cerca de 30 metros, soffrendo ferimentos graves e sendo pouco depois transportado para a Santa Casa local, inspirando serios cuidados o seu estado.

O desastre causou viva consternação em Santos, onde o Dr. Moacyr Trancoso gosava de grande circulo de amizades, principalmente no Fóro.

Plantas exoticas

CONTA Blasco Ibañez no seu livro de viagens, que os cinemas japonezes, para melhor attrair o publico, exhibiam nos cartazes os astros da téla de Hollywood habilmente caracterizados: esses guapos americanos de olhos mongolicos, cabello liso e kimono... Esse processo de nacionalisação da figura estrangeira embellezava-os, diziam os nippões: porque não havia mulher de Tokio ou Yokohama que preferisse a uma risonha physionomia oriental redonda e serena um inquieto e sanguineo rosto caucasico...

Ha, sem duvida, differenças profundas de mentalidade, de alma, de sentimentos, entre os antipodas e os occidentaes. Quando lá chegou Fernão Mendes Pinto numa caravella de D. João III, entreabriu, pasmado, a bocca mentirosa, como se fôra o seu espirito desencarnado que batesse timidamente ás portas da Lua, de ouro e laca. Os shoguns poderosos, com dois sabres no cinto, as geischas de penteado architectural, o mikado adorado de longe, as cidades de bambú, os samurais vestidos como grandes bezouros nas suas carapaças espantosas, pareceram ao portuguez gente e terra doutro mundo. Mas a civilisação é tyrannica. Polindo, augmentando, fortalecendo o Imperio onde as cerejeiras florescem, dilatando-lhe a influencia, projectando-o sobre a Asia, apurando-lhe a intelligencia cobiçosa e as virtudes nacionaes, lhe deu reflexos romanos, um feitio exterior de Ilhas Britannicas senhoras do Levante: mas o banalisou tambem. Desappareceram os trajos tradicionaes, somem-se os costumes velhos, recolhem-se ás galerias dos museus ou aos biombos veneraveis os sagrados vultos embrulhados de seda que povôam, no céo do shintoismo, o paraiso dos Japões: e acima das aldeias de caniços espetam as nuvens os predios de cimento armado. As chaminés da industria ornam a paizagem, a politica parlamentar perturba o pensamento desse novo Estado, que realisou no seculo XIX o milagre mais allucinante da historia universal: um povo que em quinze annos passa da Edade Média para a phase da electrodynamica. Hoje, noticiam as folhas, um aspero problema assusta a população japoneza que trabalha, lê, fia os seus tecidos, cultiva o seu pedaço vulcanico e quasi esteril de solo patrio, navega, guerreia, expande-se, aprende, viaja e sorri: terá fallido o regime constitucional, ou, em logar delle, appellará o monarcha, neto do Sol, para a dictadura, naturalmente apoiada no exercito?

Outrora — é o caso — imaginava-se que as instituições politicas são como figurino da moda, que se recorta ao sabor da estação, vindo de Londres o modelo. . . o parlamentarismo, britannico, como o "fog", o "lord-mayor", a cathedral de Westminster e as novellas de Dickens? Não é, por certo, um artificio, creado por uma Lei. Vale muito mais; traduz uma educação de sete seculos. Para que existisse uma Camara de Communs onde um orador obscuro derruba com duas palavras um minist. glorioso, podendo um operario escocez, deputado de um vago condado, mudar com uma allocução o destino da Europa — foi necessario um rei chamado João Sem Terra, uns barões barbaros, outro rei que Velasquez retratou, o galante Carlos I, a cabeça do mesmo, cortada num cadafalso, a illusão de um puritano de sobrenome Cromwell, um desembarque hollandez, com 800 navios, a demencia de Jorge III, Pitt, Peel, Disraeli... Não se importam arvores seculares como, nos seus vasos, arbustos de jardim. Um "yankee" perguntou a um francez deante de Rheims: quanto seria preciso para levantar em Nova York uma egreja aquellas. O "poilu" respondeu: setecentos annos. O parlamento inglez fica á beira do Tamisa, em cujas aguas sombrias mira vaidosamente o seu perfil gothico. Tem raizes pluri-seculares, um passado espiritual e poucas normas escriptas. Não assenta no alluvião dos textos, dos paragraphos, das Cartas; firma os alicerces no rochedo da historia. Não ha soberano que o offenda: porque não é uma casa, é uma nação. Não póde errar: não é uma assembléa, é um povo. Não é um modo de governo, porém, uma consciencia publica que, depois de tormentada evolução, tomou aquella fórma. Transportar-se a Camara dos Lords para outro paiz seria como acclimatar o "boabab", da pagina ironica de Alphonse Daudet. Falliu no Oriente o systema representativo saxonico? Não cremos. Houve apenas um equivoco. O clima não servia, o chão não ajudava, bisonho era o jardineiro, e a planta definhou secca e triste...

Devéras estão sempre os homens descontentes com o que têm. Cada terra com o seu uso. O mal é a imitação frenetica, livresca e imprudente. A China supprimiu os seus calmos mandarins de cabaia amarella e penna de pavão ondulante sobre o barrete, do que resultou a transformação de sua alta torre de marfim e nacar numa torre de Babel. Mais felizes seriam os japonezes se achassem nas proprias tradições o seu typo de Estado. Resuscitariam o leal cavalleiro de suas lendas heroicas. E, com a maliciosa e fina sabedoria das raças ancestraes, dariam ás juventudes do planeta uma lição magnifica, digna do respeito de Confucio, do Bushido e de suas duzentas gerações de philosophos!

Pedro Calmon

Ecos e Novidades

O anno passado teve andamento na Camara um projecto de lei que providencia sobre a effectivação de concursos nas escolas superiores. No regime vigente taes concursos não podem ser materialmente realisados, desde que a lei exige a presença de dois terços das congregações, e estas em algumas Faculdades, como a de Direito da Universidade do Brasil, estão desfalcadas de mais da metade. O Senado fez victoriosas algumas emendas á proposição da Camara. Tendo esta rejeitado taes emendas, O Senado manteve duas dellas, aliás pertinentes e justas. Cabe agora á Camara, iniciadora do projecto, dar a derradeira palavra sobre o assumpto. Como se trata de uma medida de natureza urgente, pois ha mais de um anno que não se realisam concursos em varias escolas superiores, e como são justas as emendas do Senado é aconselhavel que a Camara as acceite, mandando o projecto á sancção presidencial.

* * *

O Ministerio da Viação acaba de pprovar o itinerario, o horario e a tarifa de passagens da linha aérea experimental Manáos-Rio Branco. A viagem da capital amazonense á do Acre, por via fluvial, é longa e penosa, dependendo a sua menor ou maior demora das enchentes e vasantes. Ha época em que se gastam nada menos de dois mezes para se fazer essa travessia nos navios chamados "gaiolas". Pois bem: de avião, agora, sae-se de Manáos depois do café matinal, ás 7 horas, e vae-se fazer o "lunch" em Rio Branco ás 16,45. Afinal o Acre deixou de ser o fim do mundo...

* * *

O credito agricola é um dos assumptos mais debatidos no Brasil. Não faltam no archivo da Camara projectos que tentaram creal-o. Todo o mundo sente a necessidade de se ampliar sobre bases solidas e que podem ser dadas pelo Estado, o credito agrario. Sem transportes rapidos e baratos e sem facilidades de credito é impossivel o pleno desenvolvimento da nossa economia rural. O credito agricola figura entre os assumptos que dependem actualmente do estudo e resolução da Camara. E' de esperar que esta não lhe adie mais uma vez a solução, pela fórma integral de um banco ou pela creação de uma carteira especial no Banco do Brasil, como nucleo do futuro banco.

DR. CAPISTRANO OUVIDOS NARIZ GARGANTA
DOCENTE Fac. Medic.)
Alcindo Guanabara, 15-A-6°. T. 22-8868

A Sra. Getulio Vargas em Milão

MILÃO, 10 (United Press) — A senhora Darcy Vargas, esposa do Sr. Getulio Vargas, presidente do Brasil, e suas filhas visitaram durante o dia de hontem os monumentos mais importantes, museus e diversas instituições, acompanhadas pelo embaixador brasileiro, Sr. Adalberto Guerra Duval e pelo conde Macchi.

A' noite, a senhora e senhoritas Vargas jantaram na residencia do senador Piero Piricelli, presidente da Feira Internacional de Milão.

Obras de coração e de alcance social

Os que têm a ventura de possuir a luz dos olhos protejam os que vivem no mundo das trevas, abrigados na "Associação Alliança dos Cégos", á rua 24 de Maio, 47, enviando-lhes quaesquer dadivas.

MA' DIGESTAO ?
Sal de Fructa ENO

Cem soldados envenenados

LIEGE 10 (Havas) — Cerca de cem soldados recrutas apresentaram, hontem, signaes de envenenamento, tendo sido hospitalisados 42. Nenhum dos casos parece grave. Foi aberto rigoroso inquerito.

Exija o CAFE' CRUZEIRO (Extra)
GOSTOSO ATE' SEM ASSUCAR!

Carioca
appareceu
HOJE

Além de suas secções normaes de radio, cinemã, coisas e aspectos do Brasil, nomes que a historia guardou, etc., a SUA revista publica uma linda collecção de modelos de vestidos, carioca

Musica

ZOLA AMARO EM "TOSCA"

A grande cantora brasileira interpretará a protagonista da opera de Puccini

O nome de Zola Amaro volta ao cartaz do Theatro Municipal. Eis uma noticia que enche de alegria todos os amigos da musica e os innumeros admiradores da grande cantora, que volta ao palco principal do Rio depois de uma ausencia bastante prolongada. Todos se acostumaram durante varias temporadas a applaudir calorosamente as interpretações cheias de belleza de Zola Amaro. Dahi a ansiedade com que esperam de novo que se levante o panno do Municipal para a "Tosca", de Puccini, que será dirigida pelo maestro Santiago Guerra.

Zola Amaro

A "Tosca" tem uma partitura altamente dramatica que enthusiasma o publico com facilidade. Principalmente se na figura de Floria Tosca está um soprano como Zola Amaro que é uma tradição de gloria da opera brasileira.

A illustre cantora brasileira terá a seu lado, nos papeis principaes, dois elementos de destaque no bel-canto nacional: Reis e Silva e Sylvio Vieira, que incarnarão os papeis de Cavaradossi e Scarpia. O encanto de Zola Amaro que sempre conquistou e continuará a conquistar os mais altos louros que pode aspirar um soprano, alliado á efficiencia dos dois cantores, principaes farão da noite de hoje uma festa de arte para o Brasil.

As personagens representadas pelos tres artistas são intensamente vividas, quer na parte lyrica, quer na dramatica, do que resultará uma representação, sob todos os pontos de vista, magnifica. E o Municipal deverá attrahir esta noite, para applaudir tão reputados artistas, um publico numeroso e enthusiasta.

Os outros papeis estão assim distribuidos: baixo José Perrota, "Angelotti"; baixo Stefano Pol, "Sacristão", e tenor Della Valle, "Spoletta". A meio-soprano Annita Pittipaldi fará a voz interna do pastor.

CÊRA ROYAL
A verdadeira cêra para lustrar moveis e assoalhos. Lata 6$500, em toda parte. Faça experiencia.

Suspensos todos os actos forenses em Santos

O pezar causado pela morte tragica do juiz Moacyr Trancoso Peres

SANTOS, 10 (Serviço especial d'A NOITE — Pelo telephone) — Continuam as manifestações de pezar em torno do tragico accidente de aviação occorrido esta manhã nas proximidades do Canal 4 e no qual perdeu a vida, como já foi divulgado pela "A NOITE, o Dr. Moacyr Trancoso Peres, juiz de direito substituto da comarca de Santos. O corpo do inditoso magistrado foi conduzido pela estrada de rodagem para Vargem Grande, sua terra natal, onde será dado á sepultura.

Por determinação do director do "Forum", todos os actos forenses foram suspensos hoje em signal de pezar pelo acontecimento. O piloto João da Cunha Valle, que se atirou de trinta metros ao solo, antes do avião se espatifar, continua em estado grave, na Santa Casa, onde fôra hospitalisado.

Estados Nervosos
por Hypnotismo e tratamento Medico Geral — Manias — Phobias — Impotencias — Demencia precoce — Melancolias — Insomnia — Chorea.
Dr. Edmundo Haas
Director Casa Saude Dr. Abilio
7 de Setembro, 94-3° andar. 13 ás 18

Um dos maiores vôos da historia da aviação

O NOTAVEL "RECORD" DO "SOPRO DE DEUS"

PARIS, 10 (U. P.) — Os chronometristas officiaes da Federação Aeronautica Internacional deram a publicidade que o aviador japonez Masaki Ihinouma, de vinte seis annos de edade, e seu radio telegraphista e mecanico Menji Tsukagoshi, estabeleceram um novo record entre Tokio e Paris, vencendo o percurso em noventa e duas horas e dezoito minutos, ou sejam tres dias, vinte horas e dezoito minutos.

O record anterior pertencia a Costes e Le Brix, seis dias, dez horas e cincoenta e tres minutos, estabelecido em 1928.

Parando sómente dez vezes, tres das quaes para dormirem, e as outras sete exclusivamente para reabastecimento de combustivel, os dois japonezes, voando no "Sopro de Deus", monoplano metallico construido no Japão, realisaram um dos maiores vôos da historia da aviação.

Chloração do rio Itá

As aguas para a lavagem do Matadouro de Santa Cruz estão polluidas – Providencias do interventor

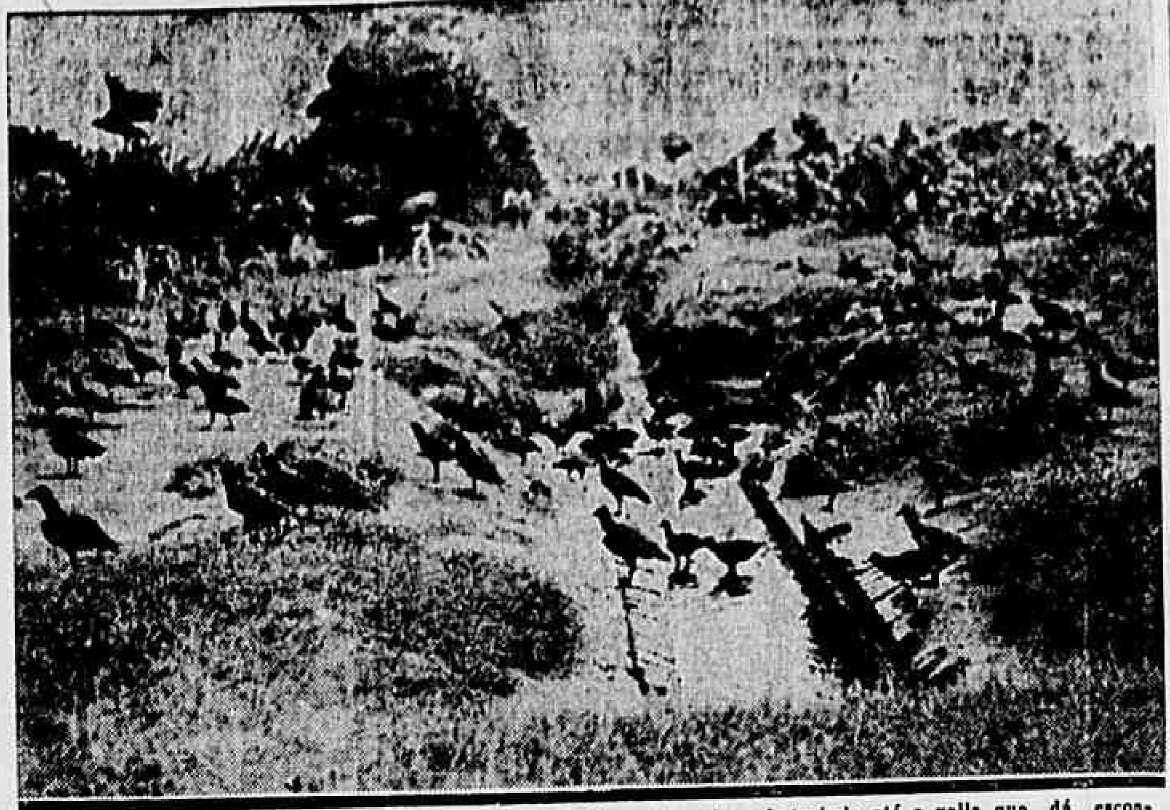

Aspecto do parque do Matadouro de Santa Cruz, vendo-se o capim obstruindo até a valla que dá escoamento ás aguas servidas.

O Sr. Mario Piragibe, secretario do Interior e Segurança, por determinação do Interventor Olympio de Mello, tomou providencias para que, com a maxima urgencia, fossem iniciados os trabalhos de chloração e filtragem do rio Itá, cujas aguas são, actualmente, captadas para a limpeza interna do Matadouro de Santa Cruz.

Essa providencia se impõe mesmo, e com a maior rapidez possivel pois que as aguas desse rio contêm germes nocivos, transmissores do typho, coli-bacillose, dyphteria etc., em alta percentagem. A reportagem d'A NOITE, que esteve ha dias em visita ao Matadouro de Santa Cruz, acompanhando o interventor, teve a opportunidade de ver o resultado da analyse da agua extraida do rio Itá, analyse essa feita pelo Instituto de Biologia Animal, do Ministerio da Agricultura, e segundo a qual a sua "colimetria é de 100 germes por cm. cubico", sendo uma "agua polluida impropria e perigosa para o consumo individual e uso industrial". Ora, é verdade que essa agua não é bebida, nem é usada para a lavagem da carne. Serve, porém, para a lavagem do soalho do Matadouro, onde forçosamente são deitados os animaes abatidos, e para a limpeza dos instrumentos da matança, serragens e embarque dos mesmos.

Assim, o contacto entre a agua infeccionada e a carne que é entregue ao consumo facilmente se estabelece.

E' deploravel o estado do matadouro de Santa Cruz. Tudo ahi é velho, improprio, abandonado, imprestavel. Urub's, em verdadeiras nuvens negras, occupam o pateo, o tecto dos predios do matadouro e chegam a esvoaçar no interior dos estabelecimentos da matança.

A technica do trabalho é falha, inadequada aos nossos tempos. As modernas conquistas já introduzidas na mecanica dos matadouros de todas as grandes cidades do mundo, em Santa Cruz são apenas conhecidos através de revistas e publicações technicas e ardentemente desejados. Os trabalhadores ali se esfalfam no trabalho de serragem manual da carne e dos ossos da carcassa, e assim envelhecem e morrem ante de attingir a aposentadoria, sabendo que existem serras electricas que fariam o mesmo trabalho com o emprego do minimo de tempo e de força physica. E' verdade que o matadouro de Santa Cruz adquiriu uma dessas serras electricas. Fel-o, porém, de um modo infeliz, para não dizer descuidado. A serra electrica é pequena demais para a sua finalidade.

No matadouro de Santa Cruz trabalham homens esforçados, dedicados e conhecedores de sua profissão. Que se lhes dêm os meios e verão como tudo ficará transformado.

Radio

Sociedade Radio Nacional

P R E 8

Studios: Edificio d'A NOITE — 22.° pavimento — Rio de Janeiro — Potencia: 80.000 watts — Frequencia 980 kilocyclos — Onda 306 metros

PROGRAMMA PARA HOJE, SABBADO

18,00 — PROGRAMMA DOS GAROTOS — Com a vovó Ismenia e Baptista Junior com seus bonecos.

18,45 — HORA DO BRASIL — Departamento Nacional de Propaganda e Diffusão.

19,30 — ALÔ, ALÔ, BRASIL! — Studio com o speaker Oduvaldo Cozzi.

OUVERTURE — Pela grande orchestra de concertos sob a regencia do maestro Romeu Ghipsman.

19,35 — CARIOCA — Chronica.

19,40 — OPERETAS EM REVISTA, PELA PRE-8 — Orchestra de concertos: 1) Mazurka Azul, de Franz Lehar. 2) Conde de Luxemburgo, de Franz Lehar.

19,57 — JORNAL FALADO DA CASA GUIMARAES LTDA.

20,00 — HORA CERTA DA CASA MASSON.

20,00 — MUSICAS AMERICANAS — Orchestra Novelty.

20,15 — MUSICAS BRASILEIRAS — Mario Petra de Barros e Conjunto Serenata, na "Audição Philips".

20,30 — ENTREVISTA COM O "HOMEM DA RUA".

20,35 — PRE-8 EM RITMO DE TANGO — Amalia Diaz e Orchestra Typica Portenha.

21,00 — JORNAL FALADO DA CASA GUIMARAES LTDA.

21,03 — SELECÇÃO DA OPERA "CAVALLERIA RUSTICANA", de Mascagni, executada pela Grande Orchestra de Concertos sob a regencia do maestro Romeu Ghipsman.

21,15 — MUSICAS BRASILEIRAS — Orchestra Nazareth.

21,30 — VAMOS LER... — O commentario da PRE-8, escripto por Genolino Amado.

21,35 — VALSAS ARGENTINAS — Amalia Diaz e Orchestra Typica Portenha.

21,45 — MUSICAS BRASILEIRAS — Mario Petra de Barros e Conjunto Serenata.

22,00 — JORNAL FALADO DA CASA GUIMARAES LTDA.

22,03 — COFRE DOS THESOUROS MUSICAES — Grande Orchestra de Concertos e professor Romeu Ghipsman em solos de violino. 1) Orchestra — Coriolano, de Beethoven. 2) Romeu Ghipsman — 3ª parte da Sonata, de Cesar Franck. 3) Orchestra — Minueto, de Mozart. 4) Romeu Ghipsman — Final da Sonata, de Cesar Franck. 5) Orchestra — Minueto, de Beethoven.

22,35 — Musicas Suaves — Solos de orgão, violino, piano, violoncello.

22,57 — ULTIMO JORNAL FALADO DE PRE-8.

23,00 — DORME, BRASIL!

PROGRAMMA DA PARTE DA MANHÃ

6,15 — HORA DA GYMNASTICA — Abertura pelo speaker Aurelio de Andrade. Duas aulas de gymnastica ritmica, ás 6,25 e 7,30 pelo professor Oswaldo Diniz Magalhães. Ao piano: Jorge Paiva.

RELOGIO MUSICAL — Hora certa nos intervallos.

8,00 — INFORMAÇÕES SOCIAES — Anniversarios, nascimentos, casamentos, etc.

8,30 — PRIMEIRAS NOTICIAS — Acontecimentos do paiz e do estrangeiro.

11,00 — PRE-8 ATTENDENDO A ALGUNS PEDIDOS.

12,00 — JORNAL DO MEIO DIA.

12,05 — CURIOSIDADES MUSICAES.

13,00 — INTERVALLO.

Programmas para hoje

HORA DO BRASIL — Organisada pelo Radio Club.

RADIO CLUB — Discos das 15 ás 17; estudio com Paulo Murillo, Ida Mello, Alda Verona, Irmãos Carolico, ás 19.30.

MAYRINK VEIGA — Discos ás 16 horas. Estudio ás 19.30 com o programma de despedida da "estação velha", com todos os artistas.

IPANEMA — Discos das 17 ás 18.30. Estudio ás 19.30 com Alayde Briani, Augusto Vaseus, Isis Silva, Aurea Beatriz, Neiva Gomes e outros.

TUPY — Discos das 16 ás 18.30. Estudio ás 19.30, com Alma Cunha Miranda, Carlos Galhardo, Carolina, Carmen Barbosa, Mára e Waldemar Henriques, e outros.

JORNAL DO BRASIL — Discos das 16.30 ás 18.30. Estudio ás 20 horas, com orchestras.

CRUZEIRO DO SUL — Discos ás 17 horas. Estudio ás 19.30, com a "Hora H", de Ary Barroso e Paulo Roberto.

CLIN
MARCA REGIST
LIMPA TUDO

Faça experiencia
Tres latas de outras cêras devem custar 15$000. A CÊRA ROYAL, que produz muito mais, custa apenas 6$500, e abre lustro immediato.

Dr. Miranda Junior
DOENÇAS E DISTURBIOS SEXUAES
(no homem e na mulher)
Cura rapida da BLENORRHAGIA
Tratamento da Impotencia
Praça Floriano, 87. Tel. 22-6902

SYNDICATO DOS JORNALISTAS PROFISSIONAES DO RIO DE JANEIRO

Assembléa geral extraordinaria

Solicita-nos o Syndicato dos Jornalistas Profissionaes a publicação do seguinte:

"De ordem do Sr. presidente, e attendendo ao edital do Departamento Nacional do Trabalho, publicado no "Diario Official" de 31 de março proximo passado, convidando as associações profissionaes a indicar os seus respectivos representantes á XXIII Sessão da Conferencia Internacional do Trabalho, de accordo com os termos do art. 389 do Tratado Versalhes, convoco os associados deste syndicato, em pleno goso dos seus direitos, para a Assembléa Geral Extraordinaria a realisar-se na séde social, sita á rua do Rosario n. 129, 4° andar, no dia 14 do corrente, quarta-feira.

A primeira convocação terá logar ás 14 horas, a segunda ás 16 e a terceira e ultima ás 18 horas, sendo a seguinte a

Ordem do dia

Eleição do representante do Syndicato dos Jornalistas Profissionaes do Rio de Janeiro para o fim expresso no edital acima mencionado do Departamento Nacional do Trabalho.

Rio de Janeiro, 10 de abril de 1937. — (a) Odilon Jucá, 1° secretario."

PASTA DENTIFRICIA
S. S. WHITE
a melhor entre as melhores

A MOCIDADE ETERNA
E' possivel. A fórma é scientifica: o uso dos comprimidos drageados
POTENTOL
Producto moderno e altamente scientifico, o POTENTOL desperta energias desconhecidas nos fracos e esgotados — não como incendiario, mas como fortificante e estimulante por excellencia.

TRATAMENTO DAS DOENÇAS ANO-RECTAES — COLITES — RECTITES — DIARRHÉAS — PRISÕES DE VENTRE E DAS
HEMORRHOIDAS
por processo proprio, sem operação e sem dôr.
DR. LUIZ SODRE'
Com mais de 10 annos de pratica da Especialidade. Consultas diarias — Rua Rodrigo Silva, 14-2°. Rio de Janeiro — Tel. 22-0698.

UFA-ART FILMS APRESENTA
MARIKA RÖKK e JOHANNES HEESTERS
ESTUDANTE MENDIGO
DER BETTELSTUDENT
Um film que dá prazer ver e ouvir muitas vezes!
(Disco Odeon 1735)
PALACIO

PETROPOLIS: cidade - romance

O castello que o clichê reproduz é um dos mil motivos que fazem de Petropolis um ponto obrigatorio de passeio das pessoas de bom gosto. Em sua redondeza, tudo convida ao repouso e ao recolhimento. O céo alto e luminoso, o ruido das fontes, o concerto dos passaros lustrosos nas arvores seculares.

Vá a Petropolis descansar os nervos fatigados, como um presente seu aos seus cinco sentidos, immunisados para a belleza das coisas simples. O Sr. voltará refeito, como se fôra um novo homem. E, depois, poderá remoçar-se, diariamente, repetindo as emoções agradaveis do passeio na contemplação das photos que trouxer de lá, reveladas, copiadas e ampliadas no "stand" d'A NOITE, a Av. 15 de Novembro, 776, no coração da cidade-romance.

Mod

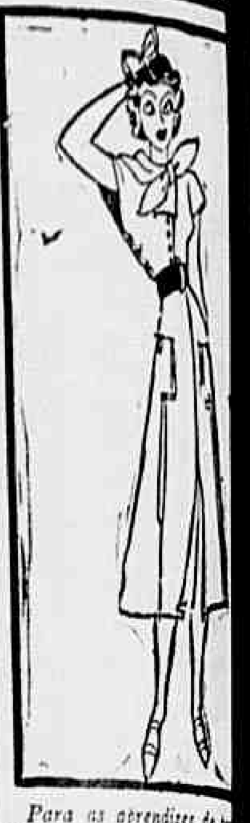

Para as aprendizes de
ferecemos este interessante
onde podemos notar
lhes.

A juncção da blusa
fechada com atacadores;
laço espevitado guarnece
gada; recortes e bolsos
saia aberta, que esconde
calção de gymnastica.

Para essa graciosa "toi
portiva, deverá ser escolhi
de linho, sêda lavavel ou
tão, apesar deste tecido
bonita quéda que tem
— N.

Colum medi

A cura dos calculos do com a moella gallinha

Esta noticia vem da
O Dr. Sarafidi, ha vinte
vem tratando, e com
sultados, a calculose
"moella" de gallinha.
Como se sabe, "moella",
ro estomago das aves.
As causas da formação
na vesicula biliar, segundo
fidi, não é devida á
cholerterina, por causas
ou climatericas, e nem
sivamente á edade e á
mas está intimamente
cionamento das glandulas
interna! (Capsulas
"corpo amarello — Johns

Para curar essa doença
XVIII, usavam-se os
thripticos" (ether,
de Harlem). No seculo
doce, a glycerina e o
sodio (além do que
imaginação dos charlatães
No seculo XX, appareceu
rapia.
O Dr. Serafidi, porém,
opotherapia era muito
povo, empiricamente,
ximo.
Elle, Dr. Serafidi,
sas curas com a "moella"
Dr. Nicolão

RADIO
PHILCO, PHILIPS,
Preços baratissimos.
em pequenas
R. 7 DE SETEMBRO, 35

Elixir de Inhame

Rosto moço,
pelle macia, sem espinhas,
manchas, DERMO
só usando
Dep.: F. G. Araujo & C.

Vae falar o e xador brasilei Berlim

HAMBURGO, 10 (Havas)
baixador do Brasil Sr.
pronunciará seu
so, hoje, ás 20 horas,
Instituto Ibero-Americano
mata brasileiro, como
vas já noticiou, falará
todos os paizes ibero-am

COM QUE RO
Temos milhares de ternos
ra ou brim, que vendemos
Capas, sobretudos, paletots
desde 10$. Na Tinturaria
Visc. do Rio Branco, 12,

BEBAM
CAFE' GLO
O melhor e o mais
BOM ATE' A ULTIMA
Guardem as capas, que

Os programm ensino no Collegios Mil

Serão eguaes aos que lando o ensino dos Pedro II e dos equ

O presidente da Republica
vista a exposição que lhe
da pasta da Guerra,
dispondo sobre programmas
gios Militares.
Eis os termos do decreto:
Art. 1° O 1° anno
fôr o caso), e o 2° anno
Militares funccionam em
do com o programma
nisterio da Educação e
que vem regulando o
gio Pedro II e dos
são equiparados.
Art. 2° Os 3°, 4°, 5°
Collegios Militares
plano actual de ensino.

Para as Frieiras

que dizem ser

ACIDO URICO

NÃO culpe o Acido Urico pela coceira que sente nos pés... Essa irritação entre os dedos ou na planta do pé é, simplesmente, *epidermophycia*, doença produzida por pequenos parasitas. Não é perigosa, desde que não se formem feridas, que podem causar infecções... O remedio mais seguro para essa irritação é o Antiphytol Silva Araujo, formula do conhecido especialista em doenças da pelle, Prof. Eduardo Rabello. Antiphytol Silva Araujo mata os parasitas, acaba com a coceira e recompõe a pelle irritada, sem manchal-a.

ANTIPHYTOL Silva Araujo

Formula do Prof. Ed. Rabello

PILEPSIA E ATAQUES

dico especialista fornece receitas gratis para tratamento infal-
endereço e nome á Caixa Postal 876 — S. Paulo. (A.N.)

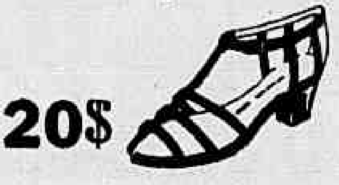

SA GUIOMAR CALÇADO "DADO"

SERA' A MAIS BARATEIRA DO BRASIL — LANÇA NO MERCADO NOVIDADES DE SUA CREAÇÃO

00 — Lindos e finos sapatos em pellica ou marron e tambem lavavel, com plissé na de lindo effeito, salto

00 — O mesmo modelo, nas mesmas côres, m salto mexicano.

20$ Ultima novidade em sandalhetas naco, branco e pelica envernisada

METTEM-SE GRATIS CATALOGOS ILLUSTRADOS
Porte: sapatos, 2$000 — Telephone 43-4424
N. DE SOUZA & CIA — Avenida Passos, 120 - Rio

agno problema

limentação do povo)

portante é o problema da ão racional do povo, que dos grandes paizes creou institutos especiaes para o valor alimenticio dos a melhor maneira de os Na época actual não mais admittir o alheiamento nem no tocante aos proble- hygiene e de economia ali- porque sobre elles repousa da das collectividades. Os sses institutos tambem vi- ntar as melhores fontes de to, de accordo com as as dos habitantes das di- giões do paiz. Em relação ellos, os institutos incum- "ensinar a comer" de ma- ra, hygienica e economica. ria do que se suppõe, bem poucas sabem se alimentar. ndo que se encontram tan- plicos necessitados de di- sobretudo de acido chlorhy- caso de deficiencia deste que é communissimo, recom- modernamente, o Acidol- comprimidos da Casa Bayer.

Z AZEVEDO

Edificio Carioca, 1º — Sala 109/110. Tel. 42-1861

z Vermelha Brasileira

cio do Instituto Medico- rante o mez de março, foi

1.708; matriculas, 1.045; 1.115; exames, 1.442; recei- jecções: sub-cutaneas, 30; lares, 2.485; endovenosas, antes, 7; sorotherapia, 171; grandes, 39; médias, 36; anesthesias: geral, 5; re- local, 54; Raios X: radio- radioscopias, 9; masso- ricas, 482; manuaes, 761; provisorios, 100; gomma- ados, 5; applicações ele- ultra-violeta, 53; diather- nhos de luz, 136; partos, pias, 10; uretroscopias, 9; 61; instillações, 65; dila- anesthesias: geral, 35; re- lavagens, 480; refracções,

SANAGRYPE PARA INFLUENZA E CONSTIPAÇÕES

126$000

Um córte de sarjão azul-marinho, na formidavel liquidação da

CASA VAZ

96 - BUENOS AIRES - 96

O Almirantado telegraphou ao governador do Estado do Rio

O almirantado telegraphou, hontem, ao almirante Protogenes Guimarães, governador do Estado do Rio, nos seguintes termos:

"Almirante Protogenes — Hotel Paris Dinard — Paris. Fazemos votos prompto restabelecimento saude permitta continuar seio nossa classe, onde tão relevantes serviços prestou." Em resposta, o almirante Protogenes passou o seguinte: "Conselho do Almirantado, M. Marinha—Rio de Janeiro Brasil. "Agradeço distinctos collegas carinhosas palavras." (a.) Protogenes."

PALACIO BLAIR
OPTIMOS APPARTAMENTOS
Rua São Clemente, 107

O Correio não lhe devolve o dinheiro ?

O Sr. Miguel Jordão da Silva, veiu á nossa redacção contar que, no dia 10 de junho de 1935, recebeu um aviso do Correio Geral de que naquella repartião se achava á sua disposição a importancia de trinta mil réis, que elle havia remettido para Maria Francisca de Jesus, que fôra varias vezes áquella repartição e não poude receber o dinheiro. Por nosso intermedio pede ao director geral dos Correios e Telegraphos, uma providencia, para receber o dinheiro, que ainda não conseguiu, mostrando o documento passado pela respectiva repartição.

Empreza de Auto-omnibus

Vende-se uma, em funccionamento no Estado do Rio, com cinco linhas differentes, com os carros ou sómente as linhas. Tratar na praça 15 de Novembro, 42 - Edificio Taquara — sala 208, com o Sr. Raul Monteiro.

GOSTO DELICIOSO
REMEDIO VEGETAL

ASTHMA BRONCHITES COQUELUCHE

KRAEMINA

FORMULA DO Dr. PEDRO DA CUNHA

Saude!
REGULADOR SIAN

REGULADOR SIAN É O MELHOR REMEDIO CONTRA OS PADECIMENTOS DE SENHORAS

REGULADOR SIAN ACABA COM AS MOLESTIAS DO UTERO E OVARIOS

DISTRIBUIDORES: DROGARIAS BRASILEIRAS

Os desapparecidos

A Sra. Philomena Santos, moradora no Regina Hotel, apartamento 173, pede ao "carioca-reporter" o auxilio para descobrir o paradeiro de uma sua irmã menor, de nome Laurentina, filha de Rizolina Santos, natural de Curupurú, no Maranhão.

Qualquer informação póde ser dirigida para o endereço acima.

Vae para seis annos, seguiu para Curytiba, acompanhando a familia do Dr. Antonio Amarante, a menor Edwiges da Conceição. Sua mãe, Rosalina da Conceição, por que não tenha della noticias, veiu Á NOITE pedir que noticiassemos o seu desejo de revêr Edwiges, podendo qualquer noticia sobre seu paradeiro ser endereçada para a rua Joviniano, 146, estação de Madureira.

Desappareceu de casa no dia 4 de abril, ás 9 1|2 horas, Manoel Antonio Guaritan, filho de Francisco Guaritan e Mathilde Guaritan. Manoel tem approximadamente 17 annos, e soffre de um desequilibrio mental. Qualquer informação póde ser endereçada para a Avenida Salvador de Sá n. 110.

Raymunda Baptista de Oliveira, residente em Curvello, Estado de Minas Geraes, pede o auxilio do "carioca-reporter", afim de descobrir o paradeiro de seu filho adoptivo Geraldo de Oliveira, de quem não tem noticias ha muito. A ultima informação de Geraldo era procedente de Cubatão, em São Paulo. Qualquer informação sobre o desapparecido póde ser transmittida a Pedro Curvellano, E. F. C. B., Curvello, Minas Geraes, rua Marechal Deodoro e praça Tiradentes.

Waldemar de Castro, residente nesta cidade, á rua Moncorvo Filho, 40, deseja saber noticias de sua irmã Raymunda de Castro d'Emario, que saiu do Pará ha cerca de 30 annos, em companhia de seu marido e tres filhos menores. As ultimas noticias recebidas datavam de 1914. Quaesquer informações podem ser dirigidas para o endereço acima.

É infallivel na destruição completa de todos os parasitas do couro cabelludo, caspas, comichões etc.

OLEO INDIGENA PERFUMADO

Faz nascer cabellos fortes e abundantes

A' VENDA em todas as Drogarias, Pharmacias, Perfumarias e Armarinhos

NESTLÉ
Velha na idade
Nova na fabricação
Moderna na composição
FARINHA LACTEA NESTLE'

OUÇAM OS PROGRAMMAS NESTLE' QUE ESTÃO SENDO IRRADIADOS ás 2as, 4as e 6as, ás 20 horas pela P. R. E. 8 Radio Nacional; ás 5as e domingos, ás 20 1|4 pela P. R. C. 8 — Radio Guanabara; aos domingos, ás 12 3|4, pela P. R. F. 4 — Radio Jornal do Brasil.

TERRENOS

RUA JARDIM BOTANICO

Vendem-se, na parte mais valorisada, 2 magnificos lotes, sendo um de esquina, acceitando-se offerta razoavel por toda a área. Vantajosa applicação de capital em local privilegiado para a construcção de lojas e apartamentos. Tratar com Mario Puente, rua São José n. 100, diariamente.

JANUARIO BASILE
ALFAIATE
AV. RIO BRANCO, 122 - 3º PHONE 22788P.

O P. C. INICIA A CAMPANHA POLITICA

S. PAULO, 10 (Serviço especial d'A NOITE) — O Partido Constitucionalista inaugura hoje o posto central de alistamento eleitoral, inician a campanha em pról da candidatura Armando de Salles Oliveira, que fará um discurso allusivo ao acto.

CASINO COPACABANA

No GRILL-ROOM — Estréa hoje —— SABBADO

Sensacional e variado "SHOW" composto dos notaveis artistas: — STANFORD & LOUISE - ballarinos americanos. Jayme Ferreira & Yola Regi - dansarinos brasileiros. Edú - bandoneon vocal. Ruth —— & Francis - dansarinos portuguezes. THE TOWSEND'S - ballarinos americanos. ——

CINEMA — Todas as noites e matinées aos domingos e feriados. —— 2 --- ORCHESTRAS --- 2

Não haverá mais descontos em folha

O ministro da Marinha, verificando a conveniencia da concessão de passagens ao pessoal da Armada, mediante indemnisação, por descontos mensaes, em folha de janeiro a outubro de cada anno, declarou aos chefes de repartições da Marinha ter resolvido revogar a circular n. 64, de 13 de janeiro de 1936, que dispõe sobre o assumpto.

Dr. BLATTER DENTISTA. Raios X. Av. Rio Branco, 183. Dipl. Pennsylvania. U. S. A. T. 22-9080

PARA ASSADURAS
USE SOMENTE PO' PELOTENSE
Lic. S. P. n. 64, de 16-2-1918.

O ministro da Viação attendeu ao Centro Carioca

O titular da Viação autorisou a E. F. Central do Brasil a conceder passe collectivo, com 50% de abatimento, aos excursionistas do "Centro Carioca" que, em romaria civica á memoria de Tiradentes, pretendem ir á cidade de Ouro Preto, para tomar parte nas commemorações de 21 de abril.

O ESPECIFICO

Approvado em todos os paizes da America pelas repartições de Saude Publica

é decisivo na BLENORRHAGIA, gotta militar, cistite, catarrho na bexiga, LEUCORRHÉA (flores brancas), etc. Injecções locaes. — Vidro 5$000. A' venda em toda a parte.

DEP. SILVA GOMES & CIA.
LARGO SÃO FRANCISCO, 42

SUN SAFE CURE

NAO FICARA PEDRA SOBRE PEDRA...

Joias aos milhares, relogios aos milhões e objectos para presente sem conta, tudo está sendo vendido com grandes descontos, por motivo de obras da

JOALHERIA MONROE

RUA URUGUAYANA, 26 — Esq. de Sete de Setembro

PROVAR para REPETIR! CLARETE PALHETE GRANDE VINHO BRANCO SECCO **UNICO** Os melhores vinhos de mesa!

Mundana

ANNIVERSARIOS

Gilberto Trompowsky, o conhecido pintor e fino homem de sociedade, faz annos hoje. Isso será pretexto e justo, para que o aristocratico artista receba dos seus amigos e admiradores muitas homenagens.

—— Faz annos hoje, o nosso collega da imprensa, Faustino Bassarelli. Por esse motivo os representantes dos jornaes junto ao gabinete do interventor federal, lhe offerecerão um almoço que se realisará na Gruta Viennense.

—— Por motivo da passagem de sua data natalicia, está hoje sendo muito felicitado, o distincto official da Marinha e veterano sportman commandante Benjamin Sodré.

—— Festejam hoje o seu anniversario as senhoritas Léa e Lila Campinas, alumnas do Collegio Regina Coeli e filhas do Sr. Cicero Campinas, funccionario do Cáes do Porto e de D. Tharcilla Pereira Campinas, que por esse motivo, em sua residencia offerecem um chá ás pessoas de suas relações.

—— Passa amanhã a data do anniversario natalicio das senhoritas Purificação e Hermenegilda dos Santos, irmãs do nosso companheiro José dos Santos. As anniversariantes offerecem o chá ás suas amiguinhas.

—— Faz annos hoje, o commandante Waldemar de Sá Earp, da Armada Nacional.

—— Faz annos hoje o Sr. Victor Ramos, funccionario municipal .

—— O dia de hoje assignala a data natalicia do Dr. Americo Baptista Gonçalves, scientista de renome. Muitas serão as manifestações de apreço que receberá o distincto anniversariante de seus innumeros clientes, amigos e admiradores.

—— O menino George, filho do Dr. Silvino Mattos e de sua Exma. esposa, a professora D. Archidemia Soutinho Mattos, fez annos hontem. Por motivo de luto recente na familia, não houve recepção.

—— Faz annos amanhã, o Sr. Amaury Kruel, competente official do Exercito, que vem exercendo com elevado brilho, o cargo de director de Segurança, da Prefeitura.

Pela passagem de tão auspiciosa data, os continuos e serventes da Directoria de Segurança, mandam rezar amanhã, ás 10 e 1|2 horas, missa em acção de graça, na egreja do SS. Sacramento, á avenida Passos. A solennidade será assistida por funccionarios municipaes, amigos e pessoas de relações de amizade do anniversariante.

CASAMENTOS

Realisa-se hoje, o enlace matrimonial do Sr. Wilson Barroso de Andrade com a gentil senhorita Maria Luiza Alves.

O acto civil terá logar ás 14 horas, na 3ª Pretoria Civel, á rua dos Invalidos, e o religioso, ás 18 horas, na matriz do Sagrado Coração de Maria, no Meyer.

—— Realisa-se hoje o enlace matrimonial do Sr. Antonio Lopes da Silva com a senhorita Victorina da Silva, filha do Sr. Victorino Benedicto da Silva, e Sra. Victorina Maria da Silva. O acto civil terá logar, na 3ª Pretoria, ás 13 horas. O religioso será realisado na matriz da Tijuca ás 16 horas.

Na residencia dos noivos, á travessa Ferreira Pontes, 8, os nubentes offerecerão uma recepção ás pessoas de suas relações de amizade.

EXCURSIONISMO

O Departamento Social do Tijuca Tennis Club, levará á effeito, amanhã, uma interessante excursão ao Monumento Rodoviario. A partida da caravana está marcada para ás 7 horas em ponto, regressando ás 16 horas. Dansas nos amplos salões do Monumento ao som de uma explendida "jazz-band".

HOMENAGENS

NA séde do B. C. de L. Não se Vence, em Madureira, será levada a effeito, amanhã, ás 14 horas, uma festa dansante em homenagem ao commandante Waldemar de Araujo Motta.

FESTAS

Sabbado, proximo, 17 do corrente, o Club de Regatas Guanabara fará realisar em seus luxuosos salões uma elegante reunião dansante ás 22 á 3 horas, em homenagem á delegação brasileira que participou do Campeonato Sul Americano de Natação. Serão offerecidos lindos mimos aos nadadores e aos campeões, assim como sorteados entre as senhoras presentes, fumantes, valiosos brindes.

Trajo de passeio.

—— Em sua séde, o "Azul e Branco Club", realisa hoje, á noite, uma festa dansante.

Trajo de passeio.

—— Hoje, das 22 ás 2 horas, haverá uma festa dansante, nos salões do Club A. E. C. Trajo completo.

—— Em homenagem ao seu corpo coral, o Orfeão Portuguez, realisa hoje, ás 18 horas, uma elegante festa.

VIAJANTES

Da Europa, acaba de regressar, o senhor Helio Camara Figueiredo, alto funccionario do Lloyd Brasileiro. Ao seu desembarque, compareceram pessoas da sua familia e innumeros amigos.

MISSAS

Realisa-se hoje, ás 8 horas, na egreja de S. Francisco de Paula, missa de 7º dia, por alma de D. Barbara Rosa da Silva, mandada resar por seu filho, Pedro José da Silva, funccionario da Estrada de Ferro Central do Brasil.

—— Por alma de D. Estellina Degout, seu esposo e filho mandarão rezar missa funebre de 30º dia, na proxima segunda-feira, dia 12 do corrente, ás nove e meia horas, na egreja de N. S. do Parto.

CARIOCA: linda como a terra que lhe dá o nome.

GUIDO e DELIA

Cabelleireiro, especialista, em tinturas. Instituto Mme. Graça. Rua 7 Setembro n. 86 — Phone 22-1133.

Em actividade as autoridades sanitarias municipaes de Nictheroy

Por venderem leite fóra das horas regulamentares, foram multados hontem, pelas autoridades sanitarias municipaes de Nictheroy, José Antonio Junior, Manoel Pereira e Manoel Fernandes, proprietarios dos vehiculos numeros 250, 248 e 395.

INSTITUTO ABDON LINS

(SECÇÃO DE ANALYSES CLINICAS)

Exames de Sangue, Urina, Escarro, etc., Vaccinas autogenas — O Laboratorio encarrega-se de mandar buscar o material a domicilio.

Dr. Abdon Lins, Dr. Manoel Dias e Dr. Paulo Cavalcanti.
RUA RODRIGO SILVA, 30
Telephone 22-1385 — Rio de Janeiro

PALACIO BLAIR
OPTIMOS APPARTAMENTOS
Rua São Clemente, 107

RADIOS A PRAZO
DESDE 50$000 MENSAES
SEM ENTRADA - SEM FIADOR
7 Setembro, 132-1º — Phone 22-7412

DR. JORGE JABOUR
Clinica Medica — Cons. Quitanda, 5-4º
Tel. 22-5421 —Das 14 ás 18 horas
Casa de Saude S. Jorge, tel. 48-4300.
Res. R. Ayres Saldanha, 66, tel. 27-2689

TAPETES ESTRANGEIROS
A Prazo - Travessa Ouvidor,
27-1º andar. Tel. 23-5738.

A nova portatil ROYAL é um objecto de satisfação ás senhoras.

Sua resistencia permitte qualquer trabalho de uso diario, sem exigir o minimo esforço.

Dotada de linhas sobrias e distinctas é o presente ideal para as senhoras, pois o seu manejo é facilimo, o seu peso é minimo, podendo servir como "companheira" nas suas viagens ou passeios.

Peça-nos uma experiencia e se certifique das reaes vantagens da nova portatil ROYAL.

CASA EDISON
Rua 7 de Setembro, 90 - Rio.
CASA ODEON Ltda.
Rua S. Bento, 42 - S. Paulo

Duartina - Tonico - Para Anemia e Dyspepsia.

Para a execução do plano geral de viação

Informações urgentes requisitadas á Inspectoria Federal das Estradas

O Ministerio da Viação officiou á Inspectoria Federal das Estradas, remettendo copia do projecto nº 197, de 1936, que institue, no mesmo Ministerio, uma Commissão Technica, provisoria, para estudo das providencias necessarias á execução do Plano Geral de Viação da Republica, afim de que, com a maior urgencia, sejam prestadas informações não só sobre a despesa que acarretará a approvação do mesmo, como tambem "sobre os meritos e as falhas que, acaso, apresente o projecto, no tocante aos recursos da administração ao executal-o".

PIANOS -- Vendem-se a prazo

dos melhores fabricantes allemães e francezes, Pleyel, Blutner, etc., pelos menores preços, só a Symphonia da rua São José n. 65, é que offerece grandes vantagens. Façam uma visita. Trocam-se e concerta-se pianos.

SANATOSSE PARA TOSSE BRONCHITE

Emprestimo federal á Carbonifera de Urussanga

Encaminhando copia da exposição de motivos dirigida ao presidente da Republica pelo titular da pasta da Agricultura, e relativa á quitação de um emprestimo feito pelo Governo Federal á Companhia Carbonifera de Urussanga em 1920, o ministro da Viação acaba de solicitar á Inspectoria Federal das Estradas os necessarios esclarecimentos sobre o assumpto.

ALUMINIO

Vendemos qualquer quantidade, em chapas, discos, rolos, arame, verguinha, vergalhões, lingote, barra, cantoneiras e rebites.

Rua Buenos Aires, 264/266
A. J. TEIXEIRA & CIA.

Linha aerea permanente no Estado de Piauhy

Designada a commissão incumbida de proceder a concorrencia publica

Por portaria do director do Departamento de Aeronautica Civil foram designados o director de secção do Ministerio da Viação Alfredo Reis Junior e o official administrativo Apparicio Augusto Camara, para, sob a presidencia do chefe da Divisão do Trafego, engenheiro Luciano Lobato Koeler, constituirem a commissão incumbida de proceder a concorrencia para o estabelecimento e execução de uma linha aerea regular entre as cidades de Parnahyba e Floriano, no Estado do Piauhy, de accordo com o editorial publicado no "Diario Official" de 17-3-37.

CASPA E QUEDA DO CABELLO

PILOGENIO

VENDE-SE EM TODAS AS PHARMACIAS E DROGARIAS
FRANCISCO GIFFONI & CIA.-RUA 1º DE MARÇO, 17 - RIO

CABRITOS — LEITÕES — AVES LIMPAS
AÇOUGUE MUNDIAL —— RUA MARIZ E BARROS, 77/79 ——
AV. LAURO MULLER, 90 —— (Praça da Bandeira)

Ha um encanto seductor no seu sorriso...

Ponha-o em evidencia com o novo Methodo Colgate de escovar os dentes!...

TORNE-SE mais seductora—mostre um sorriso captivante que ponha em evidencia dentes brilhantes e um halito puro e agradavel.

Estes encantos podem ser obtidos escovando os dentes pelo Methodo Colgate.* Colgate limpa os dentes... torna-os mais lindos porque contem o mesmo ingrediente polidor usado pelos dentistas.

O Methodo Colgate inclue uma massagem estimuladora das gengivas que as torna mais saudaveis, firmes e rosadas. O residuo dos alimentos entre os dentes, que é a causa mais commum dos maus cheiros da boca, é eliminado, e o seu halito torna-se agradavel e perfumado.

Comece com o Methodo Colgate hoje mesmo!

TORNA OS DENTES BELLOS

LIMPA POR COMPLETO

ESTIMULA AS GENGIVAS

CORRIGE OS MAUS CHEIROS DA BOCA

PERFUMA O HALITO

***O METHODO COLGATE**

Pela manhã e á noite, escove, com Creme Dental Colgate, as gengivas e os dentes superiores de cima para baixo, e as gengivas e os dentes inferiores de baixo para cima. Depois, ponha na lingua um pouquinho de Creme Dental Colgate e dissolva-o com um gole de agua. Lave a boca com este liquido, forçando-o diversas vezes por entre os dentes. Termine enxaguando a boca com agua limpa.

COLGATE
CREME DENTAL EM FITA
COLGATE
CREME DENTAL EM FITA
COLGATE'S RIBBON

AGORA
2 $800
PELO TUBO MAIOR

136PH

CONSULTE SEU DENTISTA PELO MENOS DUAS VEZES POR ANNO

UMA MÁ DIGESTÃO ORIGEM DA DILATAÇÃO

ACARRETA INNUMERAS COMPLICAÇÕES

A dilatação do estomago é uma das infinitas complicações bastante communs cuja causa remonta, as mais das vezes, a certos incommodos gastricos benignos. As flatulencias, o excesso de acidez e as indigestões repetidas devem-se frequentemente aos excessos da mesa ou ás refeições precipitadas. As bebidas em excesso, mesmo a agua, favorecem a dilatação. Além disso uma séde continua denota um estomago doente. Nenhum dos remedios usuaes contra os males de estomago póde ter a pretensão de curar a dilatação. Não obstante, tomando a Magnesia Bisurada, que allivia certamente todos os males do estomago, taes como: gazes, flatulencias, indigestões, dyspepsia leve, hyperacidez, etc., V. S. póde evitar graves complicações, taes como a dilatação, a ulceração ou a dyspepsia chronica. Desde os primeiros incommodos, desde o menor mal-estar, tome-se um pouco de Magnesia Bisurada, quer em pó quer em tabletas, e 3 minutos depois não haverá indicio do mal. A Magnesia Bisurada acha-se á venda em todas as pharmacias, em pó e em tabletas. *

CAIXA ECONOMICA DO RIO DE JANEIRO
LEILÕES DE PENHORES

MATRIZ
Rua D. Manoel, 25
(JOIAS)
Dia 14, ás 11 horas

AGENCIA 7 DE SETEMBRO
Rua 7 de Setembro, 209
(JOIAS)
Dia 20, ás 11 horas

Agencia Imperatriz Leopoldina
Imp. Leopoldina, esq. de Luiz de Camões
(JOIAS E MERCADORIAS)
Dia 16, ás 12 horas

AGENCIA DA BANDEIRA
Praça da Bandeira
(JOIAS E MERCADORIAS)
Dia 10, ás 12 horas

DR. JOSÉ DE ALBUQUERQUE
Affecções sexuaes masculinas venereas e não veneraes. Tratamento da
IMPOTENCIA EM MOÇO
RUA DO ROSARIO, 172. De 1 ás 6.

DESQUITES — Converte-se em divorcio absoluto é novo matrimonio por procuração. Dirigir-se Carlos Zumarán Arocena, advogado. — 25 Mayo, 477. — Montevidéo. *

AMANHÃ

e todos os
DOMINGOS
a edição
matutina da

A NOITE

apparecerá
com 16 paginas
sendo 4 em
- rotogravura -

NOTICIARIO	CINEMA
LITERATURA	THEATRO
RECREAÇÕES	RADIO
PAGINA FEMININA	SPORTS
POLITICA	MUNDANA

200 REIS

EM TODOS OS PONTOS DE JORNAES

Não vendeu uniformes desbotados ás praças da Escola Militar

Suspensa pelo ministro da Guerra a prohibição referente a um alfaiate

O ministro da Guerra em aviso nº 216 de hontem datado ao chefe do Departamento do Pessoal do Exercito declarou que, tendo em vista o que ficou apurado no inquerito policial militar procedido na Escola Militar, sobre a venda de uniformes pelo alfaiate José Marques Alves, resolveu: a) determinar ao commandante daquelle estabelecimento que suspenda a prohibição contida em Boletim Escolar nº 270 de 20 de Novembro de 1933, na parte referente ao mencionado alfaiate, por se ter verificado não fora elle o vendedor ás praças dos uniformes que desbotaram; b) recommendar o rigoroso cumprimento do disposto no § 1º do artigo 2º do decreto nº 21.576, de 27 de Junho de 1932, sobre descontos em folha de pagamento.

USE... E CONFIE MAIS... NO
Guaraná
Verdadeiro dos INDIOS, analysado na Saude Publica. Typos registados para Frio e Calor! Pó Integral, Tintura de Frutos e Pó effervescente. Menor preço e maior stock de Guaraná Frutos, Bastões e Granulado, para Laboratorios. RUA S. JOSE', 23. Ed. Sucena. *

Um planador para o Club dos Alcatrazes

O director do Departamento de Aeronautica Civil officiou ao presidente do Club dos Alcatrazes, communicando que o presidente da Republica autorisou o desembaraço livre de direitos de importação para consumo e demais taxas aduaneiras, de um planador, com seus pertences e accessorios, importados da Allemanha.

TONICO BAYER
BOM PARA TODOS
BAYER

Compareçam á Prefeitura de Nictheroy

Estão sendo chamadas a comparecer nas seguintes repartições da Prefeitura Municipal de Nictheroy, as pessoas abaixo mencionadas: Directoria do Expediente — Manoel Barboza e Francisco Rodrigues do Nascimento; Directoria de Obras — Armando Tavares de Macedo; Inspectoria de Fiscalisação — Sorteadora Brasileira Limitada.

A conservação das mattas marginaes á Rio Petropolis

Reuniu-se o Conselho Florestal Federal, tendo tratado da questão da conservação das mattas marginaes á Estrada Rio Petropolis, cujo assumpto vem sendo estudado pelo Conselho, conjuntamente com a Commissão de Estradas de Rodagem Federaes.

A Commissão nomeada pelo Conselho para estudar o assumpto apresentou seu parecer de que foi relator o Dr. Paulo Ferreira de Souza, tendo o conselheiro José Palhano de Jesus apresentado um substitutivo.

O conselheiro Luciano Pereira da Silva pediu vistas do processo.

Fumando espera...

FUMANDO CIGARROS SOBRE CIGARROS, ESPERA O SOMNO

E o somno não vem, porque o systema nervoso está agitado e descontrolado. Um comprimido de ADALINA é o remedio providencial. Restabelece a calma dos nervos e permitte um somno reparador e um despertar agradavel, com disposição para o trabalho.

Em tubos de 10 comprimidos de 0,5 grs.
Nova embalagem de 6 comprimidos de 0,25 grs.

ADALINA
BAYER

Dr. Agenor Mafra
(Pratica hospitaes Berlim e Paris)
Chefe do Serviço de Pediatria da Cruz Verm. Bras. Doenças de creanças. Regimens dieteticos. Cons.: R. Rodrigo Silva, 34-A. Res.: Praia de Botafogo, 290-8º. Telephone 26-4766. *

CIGARROS ALARME
MISTURA AGRADAVEL COM CHEQUES DE ABAFAR DE 1$000 A 500$000.

Atropelado por um auto na rua 1º de Março

Foi atropelado, por um automovel, hontem, á noite, na rua 1º de Março, em frente á Repartição Geral dos Correios e Telegraphos, o Sr. Germano Manhães, de 50 annos de idade e residente á rua Visconde de Uruguay numero 173.

A victima, que soffreu em consequencia, fortes contusões na perna esquerda, foi medicada no Posto Central de Assistencia, após o que retirou-se para sua residencia.

RADIOS
Valvulas e concertos a Prazo
AV. PASSOS - Tel. 43-0405
Entrada R. Alfandega, 215
DIMAS & OLIVEIRA

VARIZES Ulceras e eczemas das pernas. Dr. Ballesté. R. Buenos Aires, 93. 4 ás 6.

10$ ou mais diariamente poderão ganhar em sua propria casa, quando dedicarem suas horas vagas á original, artistica e rendosa industria "M.A.N.I.S.". Para informações, escrever á "M.A.N.I.S.". R. do Passeio, 56, sala 141 — Rio de Janeiro. Receberá um folheto gratis explicativo. Se desejar amostra do trabalho a executar, basta remetter 3$, mesmo em sello do correio. O mais extenso e variado sortimento de calcomanias, industriaes e artisticas. Catalogo gratis.

Cinema

"Os amores de uma diva"

Mae West é sempre a mesma. Não muda. Não varia, não se altera. Creou o seu cartaz de publicidade, de grande seductora de campeã do "sex-appeal", e completará setenta annos remexendo as opulentas ancas, absolutamente certa de que todos os homens estarão loucos por ella... Repete os gestos, repete as palavras, repete o que já repetiu em varios films. E, neste, o entrecho não chega a ser uma novidade, pois foi, em grande parte, calcado no de um film recente de Ginger Rogers e George Brent, "Em pessoa", que o Odeon exhibiu.

Pode ser que, para o espirito americano, Mae West seja uma maravilha, uma sensação. Ah, o espirito americano... Como nós, latinos, estamos longe de entendel-o!

Como "cast", o film não poderia apresentar maiores valores: Warren William, Lyle Talbot, Randolph Scott, Alice Brady, Elizabeth Patterson, Isabel Jewell... Mas todos, como de costume, com a corda curta, para não ensombrar as glorias da "estrella"... Resultado: um film que podia ser optimo, com alguns retoques no argumento, de modo a valorisar esses bons elementos, é apenas passavel e serve, tão sómente, para uma exhibição dos trejeitos da Miss (?) Mae West... — R.

Os films de hoje:

ODEON — "O trevo de quatro folhas", da Sonarte, de Lisbôa, em portuguez, com Procopio Ferreira, Nascimento Fernandes e Beatriz Costa.

PLAZA — "A carga da brigada ligeira", da Warner-First, com Errol Flynn, Patric Knowles e Olivia de Havilland.

METRO — "Casado com minha noiva", da Metro, com Spencer Tracy, William Powell, Myrna Loy e Jean Harlow.

PALACIO THEATRO — "A bem amada inimiga", da United, com Merle Oberon, Brian Aherne e David Niven.

ALHAMBRA — "Koenigsmark", do Programma Serrador, com Elissa Landi (em francez).

IMPERIO — "Inimigos publicos", da RKO-Radio, com Fred Stone, Louise Latimer e Owen Davis Junior.

GLORIA — "Amores de uma diva", da Paramount, com Mae West, Randolph Scott, Warren William e Lyle Talbot.

PATHE' PALACIO — "Melodia cubana", da Metro, com Lawrence Tibett, Lupe Velez e Jimmy Durante.

BROADWAY — "A noiva indecisa", da Universal, com Jane Wyatt e Louis Haymard.

REX — "A parisiense", da RKO-Radio, com Lily Pons, Jack Oakie e Gene Raymond.

CARIOCA: uma revista para todas as mãos.

DR. ATAULFO MARTINS
Especialista — CURA RADICAL
ASMA Bronchite. Complicações. Assembléa, 88. Entrada: Optica Brasil — 1 ás 6. Tel. 22-0049

Venha commigo assistir á empolgante corrida
MONTEVIDEU-RIO DE JANEIRO

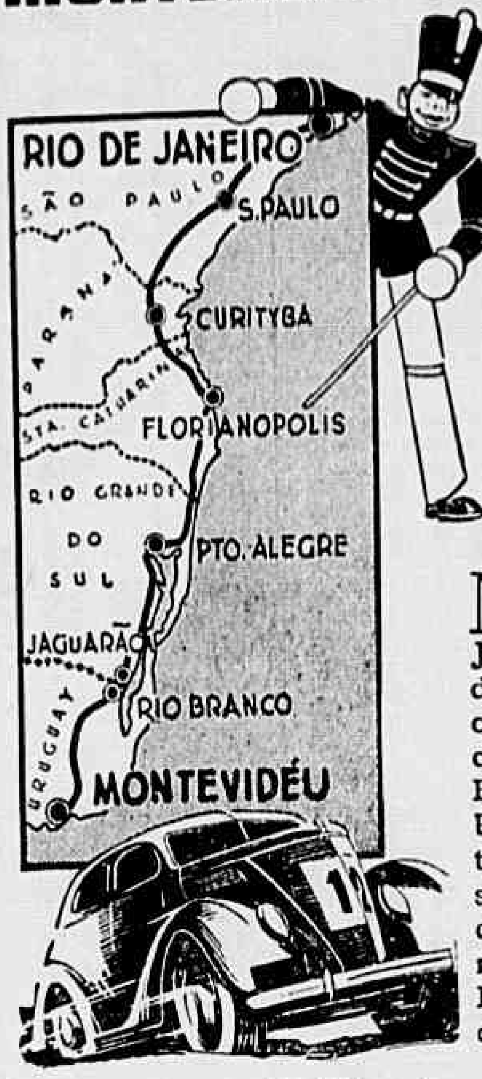

Modelo KB-61 6 valvulas metallicas.

NÃO deixe de acompanhar a grande corrida Montevidéu-Rio de Janeiro. Siga o desenrolar da formidavel porfia. Saiba, immediatamente, o que está succedendo ás suas côres, com um radio Fócotonus, da General Electric. Valvulas metallicas, Guarita, Permalinhador, Escala de syntonia typo regua de calculo, Syntonizador silencioso, Dial Colorama, Identificador... innumeros caracteristicos revolucionarios fazem do radio G. E. Fócotonus, a ultima palavra da industria de receptores!

Radio Fócotonus

GENERAL ELECTRIC

SYNTONIZAÇÃO AUTOMATICA, SILENCIOSA, VISIVEL, EXACTA

Dr. Murillo Fontes
BLENORRHAGIA - V. urinarias
D. Senhoras — CIRURGIA
7 Setembro, 88-3º — 22-6527 — 26-1545

LIVRARIA ALVES Livros collegiaes e academicos. Ouvidor, 166. *

RECAUTCHUTAGEM !... SO' !... SANTISTA
AOS SENHORES AUTOMOBILIST

Participamos que já estamos novamente installados, (depois do incendio sem seguro, com os desenhos e machinismos, o que ha modernos, e esperamos, como sempre, a vossa preferencia. E' só Santista. — Fabrica de Borracha e Recautchutagem. Rua Bella, 20 2 Expediente: Loja e Escriptorio - Rua Evaristo da Veiga, 67 — Tel.

ESANOFELE Bisle
Extermina a MALAR

O movimento do serviço anti-rabico no Instituto Vital Brasil

Foi o seguinte, o movimento do serviço anti-rabico no Instituto Vital Brasil no mez findo: Existiam em tratamento 44 pessoas; procuraram o serviço 102; mordidos por cães clinicamente raivosos, 29; mordidos por gatos clinicamente raivosos, 2; mordidos por animaes suspeitos (cães e gatos), 71; completaram o tratamento, 75; abandonaram o tratamento, 31; existem em tratamento, 40; injecções praticadas, 802; casos de insuccesso, 0; animaes vaccinados, 21; animaes recebidos para diagnostico, 0.

SOCIO

O proprietario da Relojoaria Confiança, situada á rua Carijós, 460, em Bello Horizonte, tendo todo o material para lapidação de toda e qualquer pedra preciosa, acceita um socio que tenha 100:000$000 de capital para a exploração do referido negocio. *

Com a Limpesa Publica

Os moradores das ruas Mariano Procopio, Saldanha Marinho, Farneze, Carneiro Leão e Conselheiro Leonardo, no Morro do Pinto, pedem-nos chamemos a attenção da Prefeitura, para o abandono em que se encontram aquellas ruas, com o capim crescido, e os ralos sem os respectivos tampões, e ainda a falta de asseio e hygiene.

O director da Nordeste conferenciou com o Sr. Odilon Braga

Conferenciou hontem, com o ministro da Agricultura o major Marinho Lutz, director da E. F. Noroéste.

COLLEGIO MILITAR
Os novos modelos executam-se na
Casa SANTOS DUMONT
192, Rua 7 Setembro, 194

Para a construcção de um aerodromo da Air France na Bahia

O director do Departamento de Aeronautica Civil officiou ao governador da Bahia, encaminhando pedido da Companhia Air France, referente a um britador e uma batoneira com os respectivos motores, que poderiam ser cedidos pelo Serviço de Aguas e Esgotos daquelle Estado, a titulo de emprestimo, para a execução de trabalhos emprehendidos pela citada Companhia, na construcção do campo de aviação de Santo Amaro de Pitanga.

Regras hygienicas p
saude e alegri

Procuremos obedecer ás de hygiene, para ter saú Os livros de hygiene dev leitura obrigatoria, não só como nos lares. Muitos dell criptos de tal fórma que o immenso prazer e, além grande aproveitamento.

Seguindo-se os preceitos d desappareceráo as causas quentes de fraqueza e de d escravisam tantas victimas des e nos campos.

A hygiene ensina não s contra as doenças, como tam didas para manter o physi chico em perfeita fórma. V que correm há muita gen porque não sabe se alime nientemente e porque não horas de descanso.

Existem muitas pessoas desanimadas, irritaveis, cas, só porque não sabem o dia.

Para combater o desanim ção, a neurasthenia, nada regularisar a vida, deitar-se convenientes e usar o Tonofosfan da Casa Bayer, do as demais regras est hygiene.

Numerosas pessoas que Tonofosfan ficaram admira estar que sentiam apenas primeiras injecções dest medicamento — absolutam e de grande proveito para queridos, sejam creanças velhos. *

CIGARROS ALARME
Alarmará a concorrencia e os consumidores com sua distribuição de cheques de abafar. — AGUARDEM.

SANATORIO BELLO HORIZONTE
Rivalisa com os melhores da Suissa
Especialmente construido para o tratamento da tuberculose. Direcção technica do prof. Samuel Libanio e dos Drs. Mittermayer de Paiva Queiroz e Nelson Libanio. Caixa postal 450. End. Teleg. "Sanatorio" — Phone 2148. Bello Horizonte — Minas. Informações no Rio — Mauricio Villela, S. Pedro, 90-1º-A. — Telephone 43-6825. *

DETECTIVES INFORMAÇÕES
PARADEIROS DE PESSÕAS
STIP Largo da Carioca, 5
4º andar. S. 408/9
Telephone 22-1326

ROSALINA PARA COQUELUCHE

Na Directoria Regional dos Correios e Telegraphos

Foi o seguinte o movimento de malas postaes na Directoria Regional dos Correios e Telegraphos:

C/correspondencias: expedidas, 2.579; recebidas, 2.865; c/registrados — recebidas, 851; expedidas, 744; c/aereas — recebidas 91; expedidas 32; em transito — expedidas via maritima 164; via terrestre 293; total 7.619.

A renda postal da Directoria Regional dos Correios e Telegraphos do Districto Federal, relativa ao dia 7 do corrente mez, importou em 35:675$800 exceptuando-se a receita das folhas de pagamento e das agencias.

O curso de "Agronomos Regionaes"

Continua sendo realisado com grande successo o curso de "agronomos regionaes" instituido pelo Ministerio da Agricultura. O governador Paulo Ramos, do Maranhão, pretende assistir, na proxima semana, uma das aulas de campo.

18 - Largo da Carioca - 18
OLHE A EXPOSIÇÃO INTERESSANTE
Dentaduras allemães
EM 3 DIAS

Dr. Duarte Nunes
Vias urinarias (ambos os sexos) — BLENORRHAGIA e suas complicações. HEMORRHOIDAS e Doenças ANU-RECTAES — S. Pedro, 64. Das 8 ás 18.

TAPETE
CASA BEIR
CURIVES
CORTIN

E' lastimave o est
rua General Cla

Dizem-nos, em carta, o da rua General Clarindo de Dentro, achar-se aquell publico, "ha annos, no ma abandono; sem calçament capim e lama".

Endereçamos a queixa á reito.

IDES A PETROPOLIS
VISITAE
O CASINO DO GRANDE HOTE
Diversões diariamente — das 16 ás 2 horas
Domingos e feriados das 11 ás 2 horas
Avenida 15 de Novembro, 545

Adquirindo o novo pequeno WANDERER...
AUTO-UNION

...S. possuirá um automovel economico, ...ra-moderno de 4 cylindros 42 H. P.

Exija passeio demonstração sem compromisso.

AUTO UNION BRASIL LTDA.

...MEXICO, 142 — RUA RIACHUELO, 187/189

...recebidos pelo Sr. ...ilton Braga

...hontem, no Ministerio da ...foram recebidos pelo se... Braga, os Srs. Ser... professor Benvindo No... Belmiro Medeiros, ...Gonçalves e Moacyr Barbosa.

Agraciado pelo governo da Hungria o filho de Mussolini

MILÃO, 10 (Havas) — O regente da Hungria no... eou o Sr. Vito Mussolini, director do "Popolo d'Italia", commendador da Ordem do Merito daquelle paiz.

Os contratados da Aeronautica Civil

Pelo director do Departamento de Aeronautica Civil foi submettida á approvação do ministro da Viação a relação do pessoal contratado para os serviços de obras e construcções a cargo do mesmo Departamento.

SUL AMERICA CAPITALIZAÇÃO

COMPANHIA NACIONAL PARA FAVORECER A ECONOMIA

AUTORIZADA E FISCALIZADA PELO GOVERNO FEDERAL
CAPITAL (REALIZADO) - 3.000:000$000
SÉDE SOCIAL: RUA BUENOS AIRES, 37 - ESQ. QUITANDA
CAIXA POSTAL 400 - RIO DE JANEIRO

Foram amortizados pelo sorteio de 31 de Março de 1937

60 Titulos por 785 contos (RECORD)

com as seguintes combinações:

...VQP-DPS-NMU-SUY-BLN-EMT

Amortizados com 50 CONTOS

...mma S. Paterson, rua Barão de Mesquita, 933, Andarahy — Capital Federal

...Sr. João Luiz Freire, rua 1.° de Março, 101, 5° andar, sala 3, Centro — Capital Federal

Amortizados com 25 CONTOS

...L. Freitas & Filhos, commerciantes em ...Oeiras — Piauhy.

...Antonio Fernandes Caseira, co-proprietario ...Café Americano, rua 1.° de Março, Victo...ria — Espirito Santo.

...José Fernandes Garcia, proprietario da "A ...Installadora", rua Tupinambás, 619, Bello Ho...rizonte — Minas Geraes.

...Ernestina Martins Tessari, esposa do Sr. ...Alberto Tessari, commerciante e industrial ...em Cabralia — São Paulo.

Sra. Maria José Pascaldi, esposa do Sr. Luis Pascaldi, industrial, res. á rua Benjamin Constant, 31, Itatyba — São Paulo.

Sr. Nagib Jacob, p. s. f. Clotilde, commerciante, rua Florencio de Abreu, 96-C, São Paulo — São Paulo.

Sr. Dr. Mario Alipio Cesar, advogado, residente á rua Felix da Cunha, 1122, Porto Alegre — Rio Grande do Sul.

Amortizados com 10 CONTOS

...titulos no valor de 510 CONTOS — sendo no Estado de Minas Geraes, Rio de Janeiro e Capital Federal, os seguintes

...Antonio Braz Pinto, lavrador, Espera Fe...liz — Minas Geraes.

...João Roberto de Souza, commerciante e fa...zendeiro, p. s. f. Geraldo, Cidade de Tiros — Minas Geraes.

...João Baptista Magalhães, proprietario do ...Hotel Oeste, rua Curityba, 430, Bello Hori...zonte — Minas Geraes.

...Maria Josephina de Godoy, professora do ...Grupo Escolar D. Pedro II, em Ouro Preto — Minas Geraes.

...Chucre Bueri, commerciante, p. s. f. Jor...ge, rua Commendador Ferreira, Pedro Leo...poldo — Minas Geraes.

...Alfredo Rocha, Gerente do Banco Hypo...thecario e Agricola de Minas Geraes em Ja...nuaria — Minas Geraes.

...Pedro Andare, commerciante em Santa ...Rita do Sapucahy — Minas Geraes.

...Antonio Queiroz, negociante, Praça Hel...io Valle, 6, Barra do Pirahy — Rio de Ja...neiro.

...Manoel Bezerra Neves, p. s. f. Wanda, rua ...Duque de Caxias 225, Petropolis — Rio de ...Janeiro.

...Diolandia Andreiolo Corrêa, esposa do Sr. ...Nelio Corrêa, negociante em Bomfim, Vas...souras — Rio de Janeiro.

...Durval Dias, rua Barão do Amazonas, 523, ...Nictheroy — Rio de Janeiro.

Sra. Iracema Nobrega, para o menor Ivo, Travessa Guedes, 41, Estacio de Sá — Capital Federal.

Sr. Manoel Rodrigues Ferraz, commerciante, rua Petrocochino, 39-A, Villa Isabel — Capital Federal.

Sra. Dirce Pereira da Silva, funccionaria da Casa Lohner e residente á rua Marqueza de Santos, 31, Laranjeiras — Capital Federal.

Sr. José Menezes da Silva, rua Japaratuba, 108, Bangú — Capital Federal.

Sr. Carlos Antonio Bolinelly Medeiros, funccionario do Banco do Brasil — Capital Federal.

Sra. Ignez Mariozzi, Avenida Suburbana, 663, — Meyer — Capital Federal.

Sr. Augusto Gauland, funccionario da Repartição de Aguas, rua Pinto Figueiredo, 37, Tijuca — Capital Federal.

Sr. Armando Pereira da Silva Cabral, commerciante, rua 1.° de Março, 98, Centro — Capital Federal.

Sr. Dr. Norival Padrenosso, medico, rua da Carioca, 29, sobrado, Centro — Capital Federal.

Sr. Dr. Arthur Murat do Pillar, rua 1.° de Março, 6, 7.° andar, sala 2, Centro — Capital Federal.

Sra. Dorvalina d'Oliveira Além, residente na Capital Federal.

Até Março p. passado

Já foram amortizados 38.275 contos

...Solicite a relação completa dos titulos amortizados, na Séde Social ou aos Inspectores e Agentes da

...UL AMERICA CAPITALIZAÇÃO

O proximo sorteio será realizado em 30 de Abril de 1937

...hma, Bronchite, Rou... Dôres nas costas e ...um allivio immediato ...no do milagroso

...Angico Pelotense

...tas fluminenses ...tricular-se na ...ia de uma disciplina

...que no Curso Funda... ...dos admittidos á matri... ...em dependencia de uma ...Dr. Heitor Collet, i ver... ...do Estado do Rio, as... ...uma resolução permit... ...didatos ao curso de es... ...am matriculados no re... ...em dependencia de uma

Uma absolvição no Juizo Criminal de Nictheroy

O Dr. Affonso Rozendo da Silva, juiz criminal de Nictheroy por sentença de hontem, baixada a cartorio, julgou improcedente a denuncia offerecida contra Oscar Pimentel do Cabo, accusado de haver aggredido a tiros, na rua doutor Macedo, no dia 3 de agosto do anno passado, a Luiz Pompeu da S...

Assignaturas e annuncios em todos os jornaes e revistas do Brasil e do estrangeiro - Propaganda directa - Planos de propaganda - Publicidade em geral - Radio - Desenhos

A ECLECTICA

R. S. Bento, 11 - Caixa, 539 S. PAULO
Av. R. Branco, 137 - Caixa, 2592 - RIO

...GANHAR SEMPRE NA LOTERIA?

A ASTROLOGIA offerece-lhe hoje a RIQUEZA. Aproveite-a sem demora e conseguirá FORTUNA e FELICIDADE. Orientando-me pela data de nascimento de cada pessoa, descobrirei o modo seguro que com minha experiencia todos podem ganhar na loteria sem perder una só vez. Mande seu endereço e 600 réis em sellos, para enviar-lhe GRATIS "O SEGREDO DA FORTUNA" - Milhares de attestados provam as minhas palavras. — Meu endereço: Prof. PAKCHANG TONG.

Gral. Mitre 2241 - Rosario (S. Fé) - (Rep. Argentina)

CILINDRO "GUARANÁ"

GUARANA'-Maués

Em fruta, em bastão e em pó. Deposito geral: Rua do Ouvidor n. 120 Telephone 22-9104.

CASA GUARANA'

Transferencia de officiaes

Pelo ministro da Guerra foram transferidos os capitães, de administração José Guimarães Cova, do Serviço de Intendencia da 6ª Região Militar para o Serviço de Fundos da 8ª R. M. e o do extincto quadro de intendentes Paunero Pedra, da Directoria de Intendencia do Exercito para a Fabrica de Polvora e Explosivos de Piquete. Foram tambem transferidos, pelo chefe do Departamento do Pessoal do Exercito, os 1ºs. tenentes Maurilio Malaquias dos Santos do 115º R. I. para o 6º da mesma arma e Lauro da Silva Costa, do 4º R. I. para o 5º B. C., e 2s. tenentes Dagoberto Julien de Mendonça, do 3º G. O. para o 1º R. A. M. e Fernando Pedro Padron, do 6º para o 1º R. A. M.

FRAQUEZAS EM GERAL

VINHO CREOSOTADO

Mãe e filha mortas!

E as duas creadas a gritar, allucinadas de dor — Ante o quadro tremendo, enlouqueceu o chefe da familia

BELLO HORIZONTE, 10 (Da Succursal d'A NOITE) — Duas mulheres morreram e duas outras se encontram ás portas da morte em consequencia de um tristissimo desastre occorrido hontem, no bairro do Itapagipe. E, além dellas, um homem recebeu tamanho choque, que um traumatismo mental ameaça leval-o á loucura.

O facto verificou-se em casa do guarda aduaneiro Theodoro Gama, que se achava casado havia apenas quatro mezes, e foi sua esposa a primeira victima. Doralice Gama, como se chamava, com 26 annos, estava estendendo roupa no quintal quando recebeu fortissima descarga electrica, porque o arame tocára no fio de corrente electrica da rua. Só teve tempo de soltar um grito. Acudiu-lhe sua mãe, que de longe vira a scena tragica. Mas, allucinada, não mediu a extensão do perigo e tentou puxar o corpo da filha que ficára preso á corda. Colheu-a a fatalidade tambem. Quando as creadas da casa chegaram, attraidas pelo grito de Doralice, havia dois corpos enlaçados, a pobre mãe ainda se debatendo, sobre o peito da filha. Deante do quadro tão tragico, as duas mulheres quasi enlouqueceram. Descontroladas, pensaram que ainda poderiam prestar algum auxilio e debruçaram-se sobre os corpos quasi carbonisados, para separal-os. Nova descarga violentissima lançou-as longe, entre gritos terriveis de dôr. Foi nesse instante que chegou o guarda Theodoro. A vizinhança já havia enchido a casa. Tentaram impedir que o homem visse a tragedia. Mas Theodoro, alarmado com os informes que já havia recebido, desenvencilhou-se dos amigos e correu para o quintal. Ao ver então, a esposa e a sogra mortas e as duas creadas aos gritos, tombou como uma pedra, com forte traumatismo mental.

Logo depois, solicitadas as necessarias providencias, compareceram o rabecão, que levou os dois cadaveres, e a Assistencia, para as duas serventes e o guarda. O estado destes tres ultimos é bastante grave, crendo-se que Theodoro, se escapar á morte, ficará com o cerebro perturbado.

CARIOCA: uma revista para todas as edades.

O senhor deve acabar com as impurezas do seu sangue!

MILHARES DE ATTESTADOS DE MEDICOS E DOENTES, COMPROVAM AS EXCELLENTES QUALIDADES DA "ESSENCIA PASSOS" O GRANDE E INSUBSTITUIVEL DEPURATIVO DO SANGUE.

ESSENCIA PASSOS

DISTRIBUIDORES:
DROGARIAS BRASILEIRAS

Accusado de sabotagem o engenheiro matou-se

MOSCOU, 10 (U. P.) — Um filho de Efriemov, de nome Tomsky, que se suicidou, foi accusado de sabotagem de um estabelecimento de impressão de Leningrado. A accusação foi feita durante uma assembléa de "activos" da Casa de Impressão do Estado, durante a qual o defunto Tomsky foi qualificado de "bandido".

Vae servir na C. de Efficiencia da Guerra

O ministro da Guerra mandou servir á disposição da Commissão de Efficiencia de seu Ministerio o amanuense de 1ª classe Ulysses de Oliveira Santos.

SANA-SYPHILIS DEPURATIVO DO SANGUE

CARIOCA: linda como a terra que lhe dá o nome.

Dr. Oscar Clark Exames periodicos de saude. EXAMES MEDICOS COMPLETOS. — RUA REPUBLICA DO PERU', 36. DAS 9 A'S 18 HORAS.

Debeis!
Para fortalecer o organismo, as eminencias medicas de todo o mundo recommendam a
Kola Cardinette.
Tonifica e sustenta!

Os Homens Tambem...

Tambem elles devem ser bons e bellos dentes. E' a salvaguarda do estomago, é uma probabilidade supplementar de agradar e de ser bem succedido. Recommendado aos fumadores, o Dentol (agua, pasta, pós, sabão) é antiseptico e dotado do mais agradavel perfume. Creado conforme os trabalhos de Pasteur, consolida as gengivas, purifica o halito, conserva os dentes, dando-lhes uma brancura resplandecente.

O DENTOL encontra-se em todas as boas casas que vendem perfumarias e em todas as pharmacias.

Dentol

BRINDE: — Para receber, franco de porte, uma amostra de pasta DENTOL, basta devolver o presente annuncio d'A NOITE aos Srs. EUGENE BARENNE & CIA. — 24, rua Antunes Maciel. — Rio de Janeiro.

Grande baixa nos preços!
Dentol — Lata 5$000
Dentol — Tubo 3$500

Theatro

UM COMITE'E DE RECEPÇAO THEATRAL

Sob a presidencia de Edouard Bourdet, director da Comédie Française e conhecido homem de theatro francez, autor de numerosas peças conhecidas no mundo inteiro, acaba de ser organisado em Paris um comité de recepção theatral, fundado por autores, actores e escriptores sem preoccupação de nacionalidade.

Edouard Bourdet, director da Comédie Française

Entre outros fazem parte desse comité: Jacques Copeau, Gaston Baty, George et Ludmilla Pitoeff, Louis Jouvet, Albert Roussel, Daniel Lazarus, Edouard Champion, Serge Lifar, Albert Willemetz, Marcel Abraham, Jean Cassou, Henri Jeanson, Armand Salacrou, Stéve Passeur, Jean de Turenne, Mmes. Berthe Bovy, Madeleine Renaud, Marie Dubas, Marion Delbo, MM. Jean Marchat, Marcel Henand, Silvain Itkine, etc.

O meio centenario de representações d'"A Menina de Ouro"

Completou hontem no Recreio o seu meio centenario de representações a burleta de Freire Junior "A Menina de Ouro". Escripta especialmente para Isa Rodrigues, a Sherley Temple brasileira. "A Menina de Ouro" tem sido um successo continuo e tudo indica que, pelo menos, até o fim do mez, continuará em scena no popular theatro da rua Pedro I.

A nova peça que vae no Carlos Gomes

Gilberto de Andrade, Luiz Peixoto e Ary Barroso, tres nomes conhecidissimos nos meios de theatro, acabam de escrever uma peça intitulada "Quem vem lá?" Trata-se de uma revista de feição popular que será levada no Theatro Carlos Gomes pela Companhia Alda Garrido.

Duas novas traducções de Abbadie Faria Rosa

O nosso distincto confrade de imprensa e apreciado homem de theatro, Sr. Abbadie Faria Rosa, que tem andado afastado depois que deixou a presidencia da S. B. A. T. vae voltar á actividade. E' assim que o festejado escriptor está traduzindo neste momento duas comedias, uma "As tres Marias", para a Companhia Jayme Costa, e a outra "Um homem e 8 mulheres" para a Companhia Procopio Ferreira.

Jararáca voltará ao Olympia

O conjunto regional Jararáca voltará a occupar o Olympia. Entre os elementos de sua companhia pode-se mencionar Apollo Corrêa, Zé do Bambo, Sereia Negra e Laurita Martins.

Os espectaculos de hoje

RECREIO — "A Menina de Ouro" burleta de Freire Junior. A's 20 e ás 22 horas.

REPUBLICA — "A Marechala", comedia. A's 20 e ás 22 horas.

REGINA — "Adeus, nobreza", comedia. A's 20 e ás 22 horas.

RIVAL — "Manicomio", comedia. A's 20 e ás 22 horas.

CARLOS GOMES — "Vae correr", burleta de Gastão Tojeiro. A's 20 e ás 22 horas.

JOÃO CAETANO — "Bayadera", opereta. A's 20 3|4.

VIAS URINARIAS

DR. BRANDINO CORRÊA - Assembléa 23, sob. Das 7 ás 8 e das 14 ás 18 hs.

SENHORAS! Para vossos incommodos, dôres menstruaes, irregularidades, tomem capsulas SEVENKRAUT (Apiol-Sabina-Arruda) Dep. Drog. Pacheco, Rua dos Andradas, 43/7 — Tubo 8$

DORMITORIOS . . . 500$
SALAS JANTAR . . . 600$

Só na casa da Despensa Alexandre Rua Andradas, 51

Fuzilou o futuro sogro que o atacara a facão!

Uma velha inimizade que termina tragicamente — Foi morto quando pretendia eliminar o noivo de sua filha

FLORIANOPOLIS, 10 (Serviço especial d'A NOITE) — Num dos arrabaldes da cidade de Mafra, nas proximidades do "Salão Fuchs", registou-se uma impressionante scena de sangue.

Alfredo Guebert, residente no logar denominado Campo do Gado, namorava ha seis annos uma filha do ancião Arnoldo John, com quem pretendia casar, oppondo-se, entretanto, o velho á realisação do consorcio, ameaçando de morte o rapaz e seviciando gravemente a filha. Afim de pôr termo a semelhante situação, o rapaz providenciou nos papeis do casamento, apesar da tenaz opposição do velho John. Este, enraivecido, armou-se de um facão, dirigindo-se ao encontro dos noivos, que haviam ido, juntos, visitar uns parentes.

Ao regressarem a casa, foram surprehendidos com a apparição subita do velho, o qual, colerico, investiu furiosamente contra o futuro genro, desferindo-lhe repetidos golpes.

O rapaz, como se tratasse do pae da sua noiva, a principio, não reagiu, gritando para o velho que se acalmasse. Não sendo escutado, continuando a receber violentas cutiladas, coberto de sangue que golfava das feridas abertas no corpo retalhado, o rapaz sacou do revólver que trazia á cinta, desfechando-o.

O projectil, atravessando o ventre do velho Arnoldo John, deu-lhe morte quasi instantanea.

O criminoso, que é pedreiro, contando 26 annos de edade, apresentou-se ás autoridades locaes, narrando toda a tragedia.

PREDIO

Vende-se casa nova, bonito estylo, garage, e jardim. Está aberta. Rua Haddock Lobo n. 232. Tratar á av. Henrique Valladares, 148 — Tel. 22-9255.

Para inaugurar o campo de pouso de Diamantina

Partiu da capital mineira uma esquadrilha de cinco aviões, conduzindo representantes do governo

BELLO HORIZONTE, 10 (Da Succursal d'A NOITE) — Partiu para Diamantina, onde deverá chegar dentro de 60 minutos, uma esquadrilha de cinco aviões do Exercito, commandada pelo capitão Estevão Leite Rezende, conduzindo o representante do governador, o secretario do Interior, José Maria Alkimin, o commandante geral da Força Publica, coronel Alvino Alvim Menezes, e diversos officiaes da comitiva que vae inaugurar o campo de pouso daquella cidade do norte de Minas. A esquadrilha inauguradora compõe-se dos aviões Araxá, Piauhy, Itabirito, Mantiqueira e Paraopéba e deve regressar hoje á tarde.

O MINISTRO DA GUERRA PROROGA O PRAZO PARA SATISFAÇAO DE EXIGENCIAS

O titular da pasta da Guerra tendo verificado ser demasiado o prazo de noventa dias concedido ás fabricas de armas para que satisfaçam as exigencias do art. 22, do Regulamento baixado pelo dec. 1.246, de 11 de outubro de 1936, resolveu prorogar aquelle prazo por nove mezes a contar de 29 do mez findo data em que terminou o prazo anteriormente determinado.

Fallecimento

Falleceu, hontem, a Sra. Zenith Tavares de Castro Tavares, esposa do Sr. Paulo Tavares, do commercio desta cidade.

O enterro da estimada senhora estava marcado para hoje, ás 16 horas, no cemiterio de São João Baptista, saindo da casa da familia, á rua do Cattete n. 101.

PHOSPHOROS

USEM DAS MARCAS

SOL E YPIRANGA

SÃO OS MELHORES E POR TODOS PREFERIDOS

ANNO XXVI

Rio de Janeiro — Sabbado, 10 de Abril de 1937

Redactor-chefe : Carvalho Netto
Director-Gerente : Octavio Lima

ASSIGNATURAS :
Por 12 mezes . . . 36$000
Por 6 mezes . . . 18$000
NUMERO AVULSO 100 RÉIS

A NOITE

FINA

Seis officiaes britannicos assassinados na Indi

LONDRES, 10 (Havas) — Telegrapham de Nova Delhi para a Agencia Reuter: "Em consequencia de uma emboscada armada pelos guerreiros do Fakir Ipi, contra um comboio de 45 caminhões e auto-metralhadores, na estrada de Mazai (Waziristan), morreram 6 officiaes britannicos e cinco ficaram feridos".

MIL KILOMETROS EM 2 HORAS E MINUTOS !

BATIDO NOVO RECORD MUNDIAL DE VELOCIDADE AEREA, COM A MEDIA HORARIA DE 475 ks. E 371 ms.

ROMA, 10 – (Havas) – O Sr. Furio Wielot, a bordo de um monoplano de combate Breda, construido em serie, conseguiu bater o record de velocidade de 1.000 kilometros. A velocidade attingida foi de 475 kilometros 548 metros horarios. O record precedente pertencia ao piloto francez Delmotte, que conseguira registar a notavel performance de 450 kilometros 371 metros.

INDIGENTE, em cabine de luxo...

FOI MILLIONARIO — SO' DEPOIS DE UM ANNO ENCONTROU A POLICIA O HOMEM

Antonio Novaes Netto,
nario-indigente

Ha cerca de um anno que tanto a policia paulista como a carioca procuravam descobrir o paradeiro de Antonio Novaes Netto, ex-caixa do Banco Agricola e Commercial da cidade de Bragança.

E' que elle dera um vultoso desfalque e desapparecera.

Suspeitou-se, logo, que Novaes teria fugido para o Rio. Desde então, tambem, trabalhou a nossa policia sem que lograsse apanhal-o. Em São Paulo dirigia as diligencias o delegado de investigações Cisalpino de Souza e Silva, estando as daqui sendo feitas pela secção de Furtos e Roubos, conforme solicitação feita ao Dr. Cesar Garcez, director da D. G. I. Todos os cantos da cidade foram esquadrinhados.

O desfalque ia além muito de mil contos. A administração do banco, por sua vez, se empenhava na descoberta de seu empregado infiel.

Mas, de positivo nada. Não se encontrava o homem.

Afinal, o paradeiro de Antonio Novaes Netto foi descoberto.

Estava no Hospital de Nossa Senhora do Soccorro, na praia de São Christovão, desde 4 de julho!

Fôra ali recolhido, como indigente, para ser operado numa "pleurisia supurada", e por intermedio da Assistencia Publica. Ali foi o investigador Poly, da D. G. I.

Novaes trocára o nome. No hospital dera o de Sebastião Teixeira. Embora a delicadeza da operação, o seu estado era regular.

Immediatamente, o Dr. Cesar Garcez communicou o caso ao seu collega Cisalpino de Souza e Silva, de São Paulo, de onde vieram dois investigadores.

Antonio Novaes Netto, o homem que teve muito mais de mil contos e, como indigente, passára tanto tempo uum hospital, já seguia
licéa. O proprio banco
caixa de todo o conforto,
cabine de luxo, pelo "
Sul". Aquelle estabelec
pagou.

Ultima hora

A Fundação Ataulpho de Paiva

TESTEMUNHO DA GRATIDÃO PUBLICA AO PRESIDENTE DA LIGA BRASILEIRA CONTRA A TUBERCULOSE

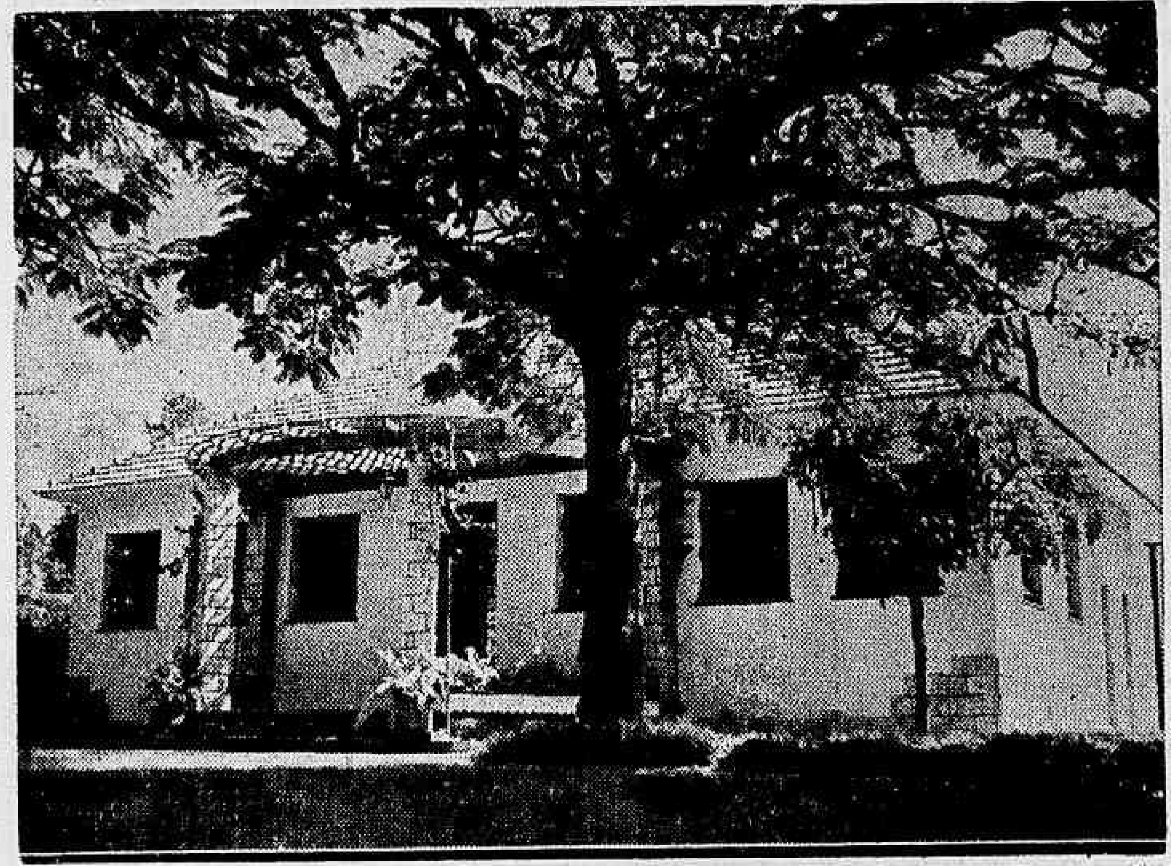

Uma das dependencias do Preventorio D. Amelia, em Paquetá, serviço que honra a organisação da assistencia social do Brasil e tem merecido o desvelo infatigavel do ministro Ataulpho de Paiva

A opinião publica e a sociedade carioca receberam com o applauso que era de esperar a noticia hontem por nós divulgada da mudança de denominação da Liga Brasileira Contra a Tuberculose para Fundação Ataulpho de Paiva.

Iniciativa de personalidades do maximo relevo e que constituem a maioria deliberante naquelle instituição, a alteração, ha longos annos suggerida, mas invariavelmente adiada em virtude da insistencia do homenageado nesse sentido, importa um testemunho solenne de admiração e de respeito ao insigne magistrado que tem dedicado o melhor dos seus esforços á benemerita campanha de assistencia ás victimas da peste branca.

No ministro Ataulpho de Paiva encontrou, effectivamente, o seu animador mais enthusiasta e tenaz a Liga Brasileira Contra a Tuberculose, cujo systema de ambulatorios espalhados em todos os bairros desta capital é apoiado numa intensa campanha de educação prophylactica. O Preventorio D. Amelia, para creanças predispostas, foi o coroamento dessa obra admiravel. Recolhendo, numa ameno recanto da ilha de Paquetá, os filhos de paes tuberculosos e quantos outros se vejam ameaçados pela molestia, o Preventorio presta á cidade e á nação um serviço inestimavel.

Dentro de poucos dias effectuar-se-á a modificação do nome da fundação, de cujos estatutos, porém, e de accordo com o desejo expresso do ministro Ataulpho de Paiva, ficará constando tambem a antiga designação, sob a qual se tornou tão largamente conhecida e estimada.

Tratado de extradicção entre o Brasil e o Equador

Na sessão de hoje, da Camara, foi lida uma mensagem do presidente da Republica submettendo á consideração do Poder Legislativo, por copia authenticada, o tratado de extradição entre o Brasil e a Republica do Equador, assignado, no Rio de Janeiro, em 5 de março ultimo.

O novo avião construido no Bra

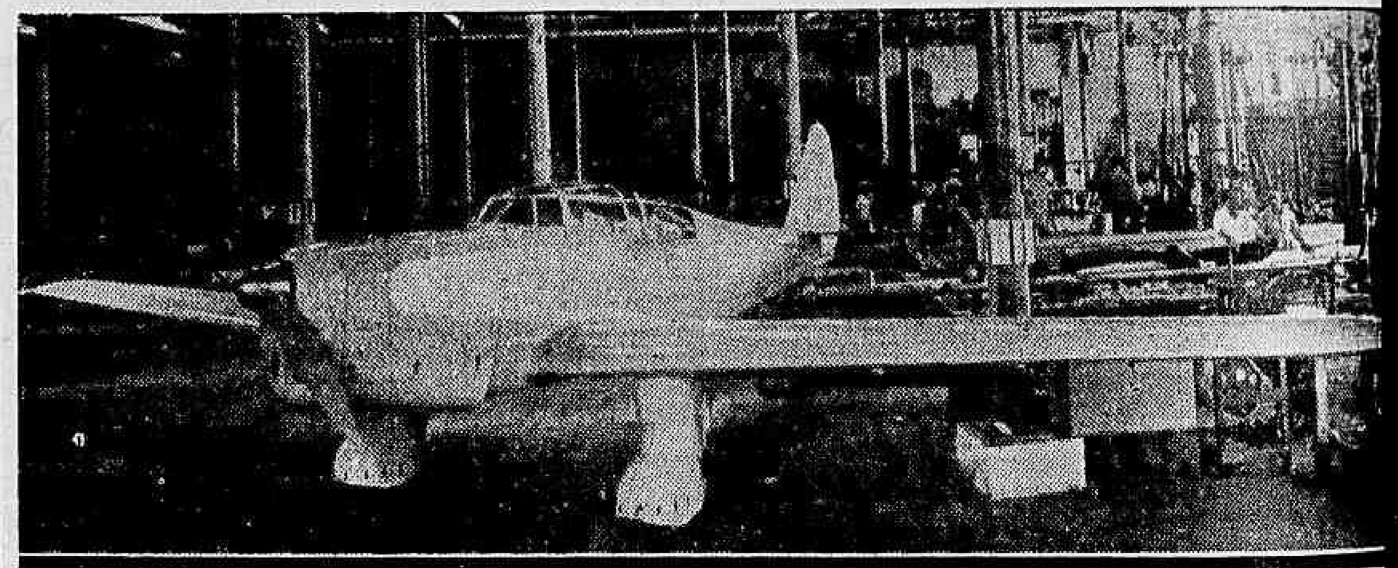

Acaba de ser experimentado no Campo dos Affonsos um novo typo de avião construido no Brasil. Trata-se do "Muniz 8",
relho de [illegible]a baixa, de linhas identicas aos que na America do Norte e na Europa têm estabelecido todos os "records" de segura
dade e resistencia. Foi em avião desse estylo que Amelia Eahart, Jean Batten e Marise Bastie alcançaram notaveis "performances".
pilotado pelo capitão Geraldo de Aquino, durante o seu vôo de experiencia demonstrou suas extraordinarias qualidades technicas
nhado e idealisado pelo tenente-coronel Antonio Guedes Muniz, director do Serviço Technico de Aviação do Exercito. Equipado
"Gipsy-Six" de 200 H. P. o "Muniz 8" póde desenvolver 240 km. por hora.

Queria fazer da esposa uma princeza

E preferiu renunciar aos seus direitos e prerogativas a desistir do casamento — Os termos da expulsão do principe Nicolau

O principe Nicolau e sua esposa Joanna Dolebene, com quem se casou contrariando os estatutos da familia real, que acaba de destituil-o de todas as prerogativas inherentes ao titulo

BUCAREST, 10 (Havas) — Causou sensação nesta capital a decisão do Conselho de Corôa no tocante á renuncia do principe Nicolau, irmão de Carol II, ás prerogativas reaes. Com a acceitação da renuncia, o principe ficou, como se sabe, privado de todos os direitos e prerogativas por não ter querido desistir do casamento que contraiu ha seis annos com Joanna Dolebene, senhora da sociedade de Bucarest, contrariando os estatutos da familia real. Ao que parece, a presente tensão provém dos esforços desenvolvidos pelo principe no sentido de ser reconhecido o casamento e conferido á sua esposa o titulo de princeza. Ainda não se sabe se, depois da decisão da Corôa, o principe Nicolau continuará a residir na Rumania, onde se achava installado na propriedade de Snagov, perto de Bucarest.

Festejando a victoria

O pic-nic de amanhã promovido pelos Democraticos

O Grupo da Guarda Negra do C. dos Democraticos, festejando o triumpho alcançado pelo popular club carnavalesco, no sensacional inquerito, promovido pel'A NOITE, sob o titulo : "Quem venceu ?", realisará amanhã, no Recreio dos Bandeirantes, um grandioso "pic-nic", ao qual adheriram todos os socios e grupos.

A partida está marcada para ás 7 horas, em omnibus especiaes.

O ministro do Paraguay entre redactores d'A NOITE

O ministro do Paraguay em visita á NOITE

Distinguiu-nos hoje com a sua visita o Sr. Izidro Ramirez, ministro do Paraguay no Brasil e chefe da delegação á Conferencia do Chaco, em Buenos Aires.

O illustre diplomata, que é uma das mais destacadas figuras de sua patria e quiçá da America do Sul, chegou recentemente da capital argentina, para onde retornará dentro em breves dias, afim de proseguir nos trabalhos daquella conferencia, que ainda se realisa para assentar as bases definitivas da paz entre o Paraguay e a Bolivia.

O ministro Izidro Ramirez percorreu demoradamente as installações d'A NOITE e a seguir da Sociedade Radio Nacional. Nos estudios da grande emissora carioca o brilhante diplomata paraguayo dirigiu uma saudação ao Brasil, por intermedio do microphone da P. R. E. 8, tendo se referido com carinho á amizade entre os povos de seu paiz e do nosso.

Nessa mesma occasião o ministro do Paraguay teve ensejo ainda de fazer elogiosas referencias ás installações d'A NOITE e da Radio Nacional, o que muito nos desvaneceu.

Um sargento do Exercito atropelado

Com o craneo fracturado foi para o H. C. E.

O 1º sargento Abel Theodoro da Costa, da Escola de Aviação do Exercito, casado e de 30 annos de edade, foi, á tarde, colhido por um auto, na rua Uruguayana, esquina de Ouvidor, e atirado a distancia.

Soffreu o infeliz militar, entre outras lesões, fractura do craneo.

Abel Theodoro da Costa foi medicado pela Assistencia Municipal, depois, internado no Hospital Central do Exercito.

Ia morrendo afogado, no Leme

Absalão Rodrigues, funccionario publico, residente á rua Gustavo Sampaio n. 104, á tarde, quando se banhava na praia do Leme, ia morrendo afogado. Salvou-o um soldado de policia.

Levado para o Hospital Miguel Couto, foi posto fóra de perigo.

Atirou para ma

BELLO HORIZONTE, 10 (Da Succursal d'A NOITE) — A policia encerrou a inquirição de testemunhas do rumoroso crime verificado no quartel do Corpo de Bombeiros. A pericia do Serviço de Investigações em torno do disparo verificado após a tragedia, contra o criminoso, sargento Carlos Vieira, em pleno gabinete da directora da Escola Normal, foi coroada de completo exito. Depois de demoradas pesquisas, a bala foi finalmente encontrada pelo perito Dr. Marcelo Costa; achava-se encravada na parede da sala, a 40 centimetros do chã
reportagem d'A NOITE
disse que o projectil p
"Mauser", typo militar,
positadamente e não
sual. Tal conclusão vem
sideravelmente a situa
Innocencio Domingos F
mo se sabe, é accusado p
temunhas, inclusive a d
cola, de ter querido ma
Carlos Vieira no momen
procurava esconder-se n
estabelecimento, depois
lado no quartel o sarge

SO' DUAS HO como empregad

Ha dias, foi José Pedro Aguiar admittido como empregado da pensão da Sra. Clara Ruth, á rua do Cattete n. 100. Duas horas depois, isto é, ás 9, saiu de casa, sorrateiramente, carregando joias daquella senhora, no valor de 12:000$000.

A Sra. Clara Ruth foi á secção de Furtos e Roubos, da D. G. I. e apresentou queixa aos Srs. Martins Vidal e Vicente Barbosa, respectivamente chefe e sub-chefe, que
das diligencias o inv
mero 386.

Esse policial prende
Aguiar, quando este
rua Luiz de Camões, co
nhar algumas joias.

Levado para a Policia
vistado, foi elle encont
das joias. As outras, el
empenhado, sendo as c
hendidas em seu poder.

Dois vagões, como chas, pela serra aba

FLORIANOPOLIS, 10 (Serviço especial d'A NOITE) — Registou-se grave desastre ferroviario na linha de São Francisco-Porto-União. Um trem de carga que havia partido da estação da Ibaura, com destino a Mafra, em meio da subida da serra, teve cortada a composição.

Esta, em vertiginosa velocidade, retrocedeu, sendo que ao c
metro 116, os vagões
CBC-2028 tombaram, ca
instantanea ao guarda-f
Veiga, tendo recebido g
tos o chefe de trem Fra

Ambos os funccionarios
lamentavel accidente, se
sempre em seus postos.